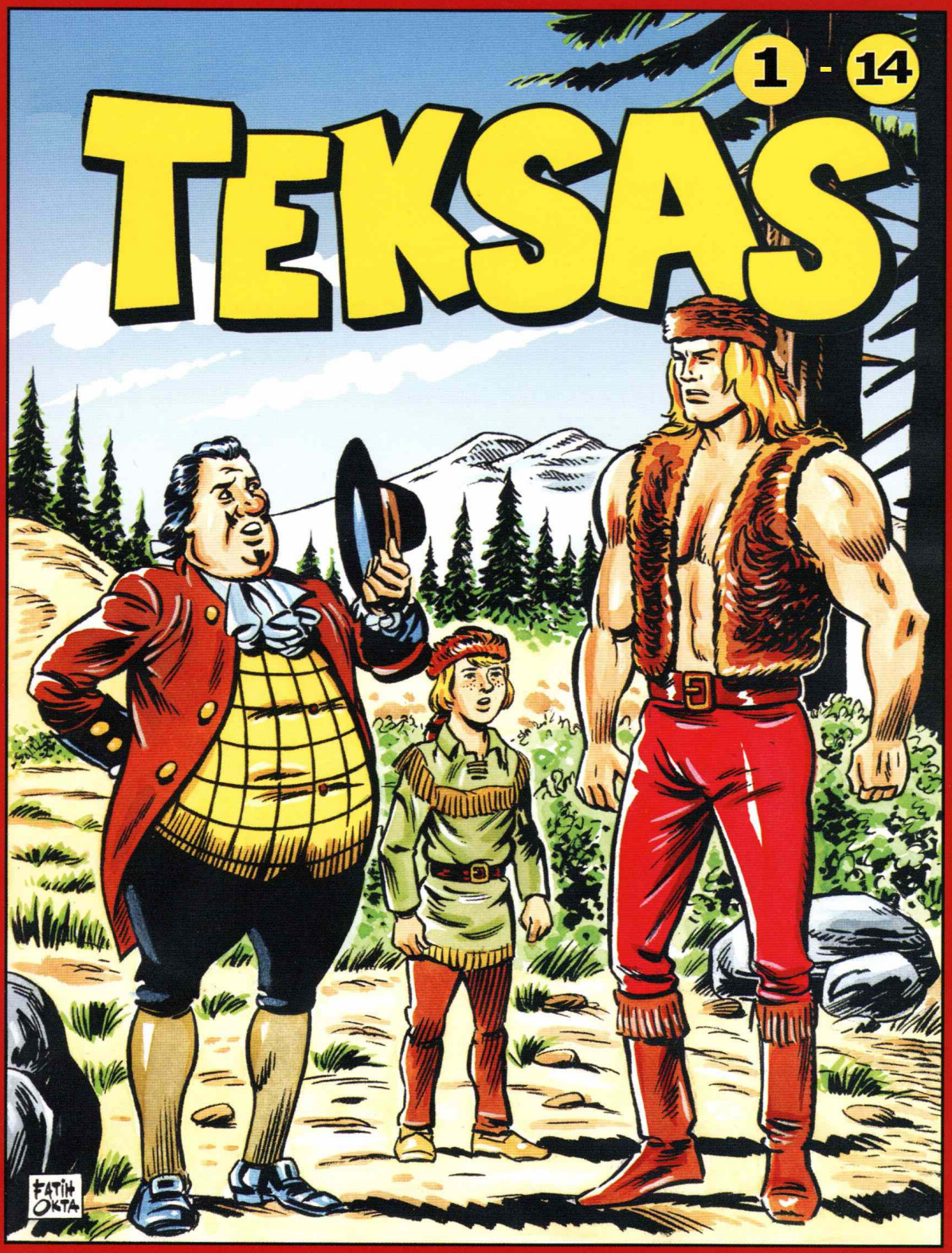

HOZ COMICS!

Renkli Tam Macera

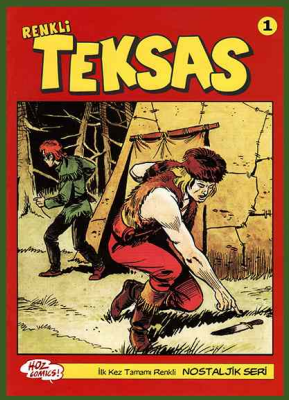

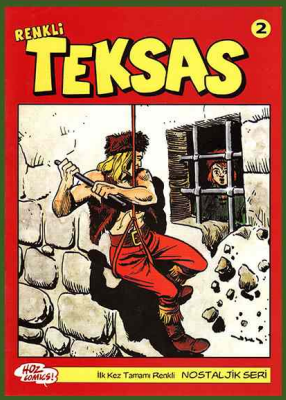

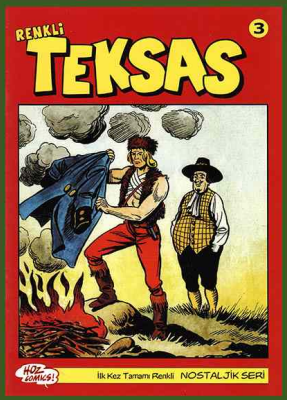

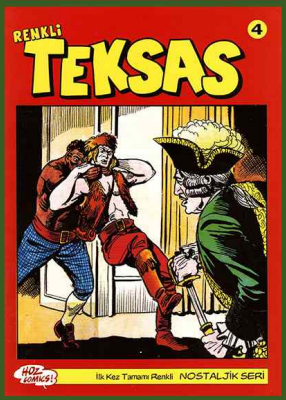

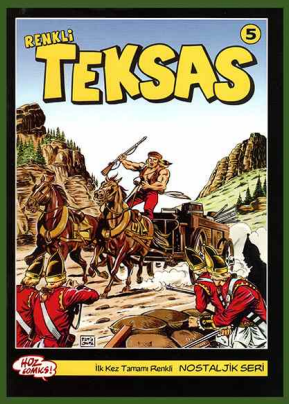

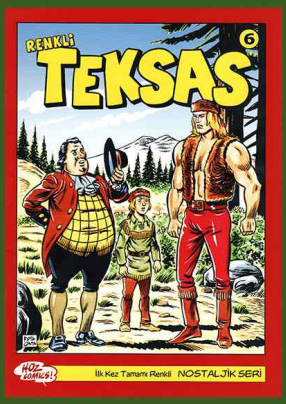

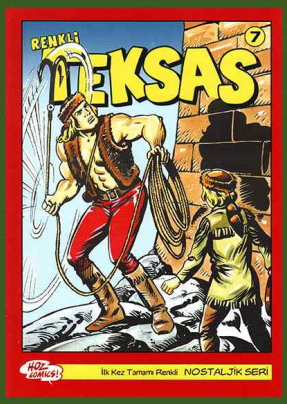

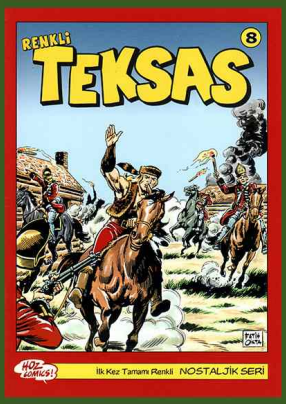

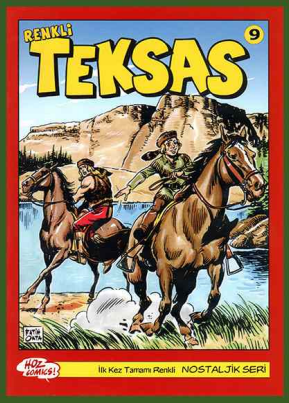

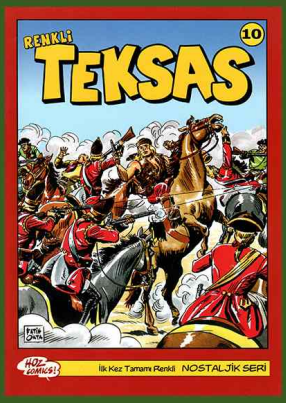

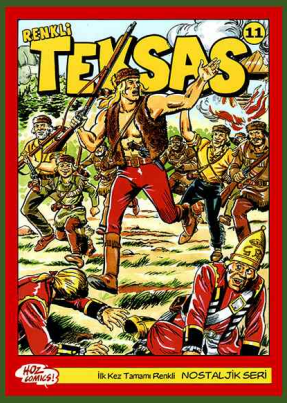

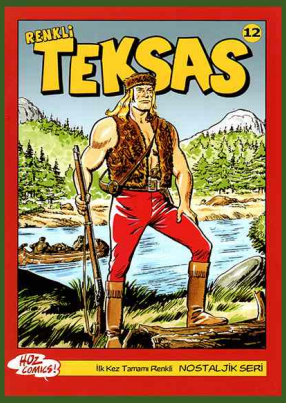

Scan:
drzeko

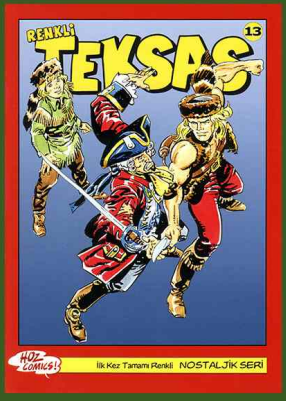

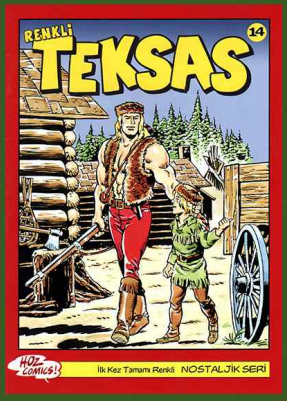

Edit:
emeri

RENKLİ TEKSAS

Çizgi Roman
Sayı: 1

Orijinal Adı:
Il Grande Blek

Yazan ve Çizen:
ESSEGESSE

İmtiyaz Sahibi ve Sorumlu Yazıişleri Müdürü:
Mehmet Haşim ÖZ

Genel Yayın Yönetmeni:
Can GÖKTÜRK

Editör:
Seçil ÖZ

Satış Pazarlama Müdürü:
Volkan Küçük

Türkçe Yayın Hakları:
© EDIZIONI EPIERRI srl
Gianni Bono ile yapılan anlaşmayla yayınlanmaktadır

© HOZ Comics 2004

İdari Ofis:
HOZ Comics
Selimiye, Daye Kadın Sok. 20/8
81170 Üsküdar/İSTANBUL
Tel: +90 216 492 16 30
Fax: +90 216 391 15 71
e-mail: info@hozcomics.com

Ofset hazırlık: HOZ Grup
Baskı: Karakaş Matbaacılık

ISSN: 1302-0897

Genel Dağıtım: Doğan Dağıtım Satış ve Pazarlama A.Ş.

Merhaba

İlk olarak 1956 yılında Türk çizgi romanseverlerle tanışan **"Il Grande Blek"** ve **"Capitan Miki"**, Samim Utkun'un koyduğu Türkçe isimlerle Teksas ve Tommiks, uzun bir aradan sonra yeniden gazete bayileri ve kitapçılarda...

Daha önce ülkemizde seri halinde birkaç kez yayınlanmış olan Teksas ve Tommiks'in alışılmış siyah-beyaz, saman kağıt yerine renkli ve kuşe kağıda basılı olarak yeniden hayatınızı renklendireceğini umuyoruz.

Haziran 2004'ten itibaren HOZ Comics tarafından okurlarla buluşturulan **Renkli Teksas (Il Grande Blek)** İtalya'da 50'li yıllarda Rodi'nin evinin yandığı, babasının öldürüldüğü ilk sayıyla başlarken, **Renkli Tommiks (Capitan Miki)** ranger arkadaşı Clem'in ölümünün ardından gittiği Kulver Kalesi'nde ilk ranger rozeti takışıyla okurları karşılıyor.

Ve kahramanlarımız yarım asır öncesinden nostaljik etkileri, yenilenmiş renkli görünümleriyle günümüze taşıyor. **Yüzbaşı Tommiks ve Çelik Blek**'in, bugünün gençlerini heyecandan heyecana sürüklerken, dünün gençlerine de eskileri yadedecek keyifli anlar yaşatması dileğiyle...

HOZ

Ormanda dikkatle tilkilere tuzak hazırlayan uzun saçlı, sarışın bir adam tüm dikkatini işine vermişken...
Teksas Avcılarının şefi
ÇELİK BLEK
Aniden duyduğu bir silah sesiyle irkilir...
ESSE ESSE
Hiç beklemeden süratle sesin geldiği yöne doğru ilerler...
OH TANRIM! İHTİYAR LASSİTER VE OĞLU...
LASİTER ÖLMÜŞ
OH..H!
KORKMA BEN GELDİM!
BABAM! ONU GÖRDÜN MÜ?

HAİNLER, ALÇAKLAR! BABAMI ÖLDÜRDÜLER..
CESUR OL RODİ!..
KİMDİ, TANIYOR MUSUN?
ONLAR YAPTILAR.
İZLERİNE BAKILIRSA ÇOKTAN GİTMİŞLER...
AVCILARIN DUMAN İŞARETLERİNİ BİLİYOR MUSUN?
EVET BLEK! BABAM ÖĞRETMİŞTİ...
ÖYLEYSE BÜTÜN AVCILARA GÜNEŞ BATMADAN BÜYÜK ŞELALEDE BEKLEDİĞİMİ SÖYLE!..
PEKİ...
Rodi ateşi hazırlarken Blek de katillerin bıraktıkları izleri takip ederek ormanın derinliklerine doğru ilerlemeye başlar...
İlk tepedeki avcılar işaretleri görür...
BİZİ YANINA ÇAĞIRIYOR...
BAK, DUMAN YÜKSELİYOR BLEK'İN MESAJI!..
ŞEF BİZİ İSTİYOR DEMEK...
Ormanın diğer köşesinde aynı mesaj...
HERKES GÜNEŞ BATMADAN ŞELALEDE OLSUN...
HEPİMİZİ ÇAĞIRIYOR, DURUM KÖTÜ DEMEK...

Rodi'nin gönderdiği mesajı alan avcılar vakit kaybetmeden hemen ormandaki büyük şelalenin yolunu tutmaya başladılar...
Bu adamlar 1774 yılından beri hayatlarını avcılıkla kazanıyorlardı... Şefleri ise Blek'ti. Blek şimdi çok güvendiği avcılarını yardıma çağırıyor...
Akşama doğru şelalede avcıların kamp ateşleri yanmaya başladı...
HERKES BURADA
İHTİYAR LASSİTER GELMEDİ.
BİR SANDAL GELİYOR!
BU LASİTER'İN OĞLU... LASSİTER DE KANODA...
AMAN TANRIM... NELER OLUYOR!..
HEY RODİ! BABAN HASTA MI, NEDEN YATIYOR ÖYLE?..
BABAM ÖLDÜ. ALÇAKLAR BİZE SALDIRDILAR...
BLEK BU YÜZDEN ÇAĞIRDI DEMEK...
SİZLERE İŞARET VERMEMİ SÖYLEDİ. KENDİSİ DE İZLERİ TAKİBE GİTTİ...
MADEM BLEK PEŞLERİNDE, HİÇ BİR ŞANSLARI YOK...

O sırada ormanda...
YAKALANDINIZ KATİLLER.
HEY SEN!..
GEBER!..
AH!..
Bu sırada şelalede...
BLEK NEDEN DÖNMEDİ DERSİN ACABA?
MERAK ETMENE HİÇ GEREK YOK. NEREDEYSE GELİR..
GELDİM BİLE...
HEM DE ELİ BOŞ DEĞİL YAŞASIN BLEK!..
KATİLLERDEN BİRİNİ YAKALADIM... DİĞERİ KAÇTI. AMA KAÇARKEN BIÇAĞIMLA KOLUNU YARALADIM... ONU TANIMAK ÇOK KOLAY OLACAK.

ŞUNU SAĞLAM YERE KAPATIN...
YÜRÜ KALLEŞ, AVCILAR SENİ HİÇ AFFETMEYECEK...

Cenaze merasimi çok acıklı oldu... Avcıların hepsi Lassiter'in ardından gözyaşı döküyordu... En çok da minik avcı Rodi...
BABACIĞIM!..
LASSITER

CESUR OLMALISIN OĞLUM... BUNDAN BÖYLE ARTIK SEN DE BİZİM GİBİ BİR AVCI SAYILIRSIN!.. BABANIN İNTİKAMINI MUTLAKA ALACAĞIZ...
BİLİYORUM...

ŞİMDİ GİDELİM ESİRİ SORGULAYALIM...

SÖYLE BAKALIM ALÇAK HERİF... AVCILARA DÜŞMANLIK EDEN, ONLARIN EVLERİNİ YAKIP ÖLDÜREN KİM? NEDEN BUNLARI YAPIYORSUNUZ?

CEVAP VER BE... NEDEN?

CEVAP VER YOKSA...
FAKAT BU!..
ÖLMÜŞ!...

BAK ÇADIRIN ARKASINDAN VURMUŞLAR BLEK...
ÇABUK! YAKALAYALIM ONU...

Az sonra...

Ertesi gün avcıların kampında...

ONUN ASKERLERİ BECERİKSİZ ADAMLARDIR, İŞE YARAMAZ... AMA BUGÜN VALİYİ GÖRMEYE GİDECEĞİM ZATEN... HADİ...
SANDALI HAZIRLAYIN...
BENİ DE GÖTÜR!.. PORTLAND'I HİÇ GÖRMEDİM...
PEKİ RODİ... ORADA DANTELLİ, TAKMA SAÇLI ERKEKLER GÖRECEK, ÇOK GÜLECEKSİN...
PORTLAND ...
NE KADAR GÜZEL BİR YER BURASI BLEK...
İNSANLARI GARİPTİR... HEP KAZANMAK İSTERLER AMA EVLERİNE KAPANIP DÜNYAYI GÖRMEZDEN GELİRLER...
BİZİM HAYATIMIZ HEPSİNDEN DAHA İYİ DEĞİL Mİ BLEK?..
NEDEN HERKES BİZE BAKIYOR?
BU ÇELİK BLEK! AVCILARIN EFSANE LİDERİ...
AMAN TANRIM! BURADA NE ARIYOR OLABİLİR?
NELER OLUYOR BLEK?..
ŞİMDİ ANLARIZ...

EY AHALİ, VALİMİZİN KIZI HELEN'İN DOĞUM GÜNÜ DOLAYISIYLA BİR TURNUVA DÜZENLEDİ. TURNUVAYI KAZANAN ASİLZADE ALTIN BİR KILIÇ İLE ÖDÜLLENDİRİLECEKTİR...

BİZ DE SEYREDEBİLİR MİYİZ?
TABİİ YAVRUM... HEM VALİYİ DE DAHA RAHAT BULURUZ.

Az sonra şehir meydanında...
TURNUVAYA KATILACAK ASİLZADELERİ TAKDİM ETMEKTEN ŞEREF DUYARIM. MAJESTELERİ

ŞUNU TANIYORUM GALİBA!
BEN DE KATİLLERDEN BİRİNE BENZETTİM...

ONU KAÇARKEN KOLUNDAN YARALAMIŞTIM! EMİNİM BU ADAM O...
HAKLISIN BLEK... SURATINDA DA HAYIR YOK... O OLMALI.

KOLUNU MUHAKKAK GÖRMELİYİZ... BEKLE BENİ RODİ...
NE YAPIYORSUN BLEK?

HEY NEREYE BE?
DUR GEÇEMEZSİN!..

KENARA ÇEKİLİN BAKALIM...

BU ADAM DA KİM?
BİR AVCI! KOVALIM ONU...

BEN DE TURNUVAYA KATILMAK İSTİYORUM
BU TEKLİF ÇOK GÜLÜNÇ SAYIN EKSELANSLARI... HAYATTA OLAMAZ. BU ADAM TAM BİR VAHŞİ...

KENDİNE GÜVENİYORSUN HA! İSMİN NEDİR ŞENİN SÖYLE BAKALIM?
ADIM BLEK!..

MEŞHUR BLEK DEMEK!..
BLEK!..
AMA NE DE OLSA BİR AVCI EKSE-LANS...

HAKKINDA ÇOK ŞEY İŞİTTİM BLEK ... ŞİMDİ KİM OLDUĞUNU GÖRE-CEĞİZ!.. KABUL!
REZİL OLACAK!..

MERAK ETMEYİN SAYIN MARKİZ... BEN ÇOK TİLKİ AVLADIM... ASİLZADELER DE ONLARDAN ZEKİ OLAMAZ HER HALDE...
KÜSTAH!..

ARTIK BAŞLAYIN...
İLK OLARAK ATLILAR GELİYOR!

ARTIK BAŞLIYORUZ... HÜNERLERİNİZİ GÖRME VAKTİ GELDİ. DİKKAT ASİLZADELER!..
YERE GÖMECEĞİM ŞU VAZOLARI ÇIKARACAKSINIZ...

HAZIR OLUN BAYLAR...

İLK FRANSİS SKOT DENİYOR...

BU BİRAZ ZOR...
ATTAN DÜŞTÜKTEN SONRA ÇIKARSA OLMAZ MI? HAH! HA!

İkinci atlı da aynı şekilde eyerin üzerinde duramaz, düşer...
DÜŞTÜĞÜNDE ÇOK GÜLECEĞİZ BLEK.
AMA NE YAZIK Kİ SIRA SENDE SÜSLÜ KAHRAMAN! ÖNCE SEN BİR GÖSTER KENDİNİ...

Baron Hardi bu sınavı da başarıyla geçer...

SIRA BLEK'TE...
NASİL DÜŞECEK BAKALIM...

GÖSTER KENDİNİ BLEK!..
GÖRECEĞİZ BAKALIM...

HAYDİ BLEK! HAYDİ
BU AVCIYI NE ZANNEDİYORSUN SEN KÜÇÜK?

ASIL SİZ BU DİĞERLERİNİ NE ZANNEDİYORSUNUZ?
GÖRECEĞİZ KÜÇÜK!..

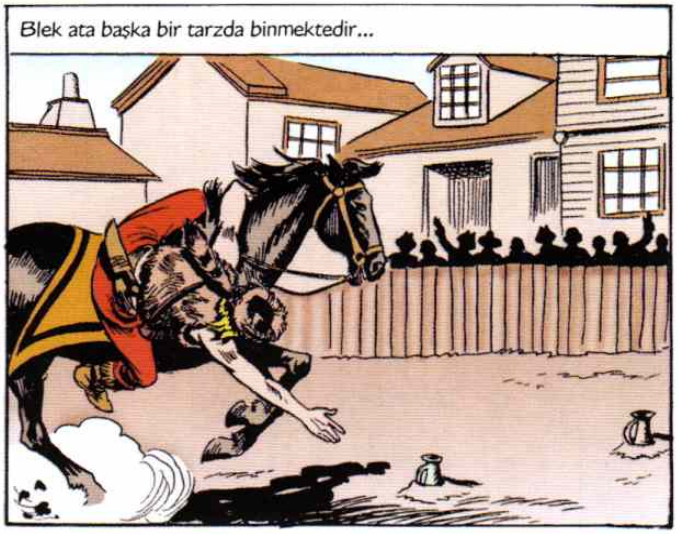
Blek ata başka bir tarzda binmektedir...

Meydanı dolduranlar merakla izlerken o atın üzerinde inanılmaz bir maharet göstermektedir...

HEPSİ HEPSİ BU ÜÇ VAZO MU?
VAY BE! HEPSİNİ ALDI...
BRAVO
YAŞA BLEK...

HAYRET DOĞRUSU...
GÖRDÜNÜZ DEĞİL Mİ?

GELELİM NİŞANCILIK YARIŞMASINA...

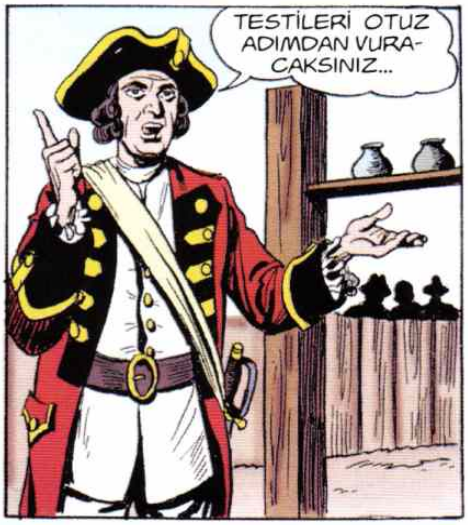
TESTİLERİ OTUZ ADIMDAN VURACAKSINIZ...

BAŞLAYABİLİRSİNİZ BAYLAR...

SIRA SENDE BLEK!..
ÖNCE SEN BAŞLA!

ŞU PARAYA İYİ BAK... ONU ELLİ ADIMDAN VURACAĞIM, DİKKATLİ OL!..

ŞEREFİNE BLEK!..

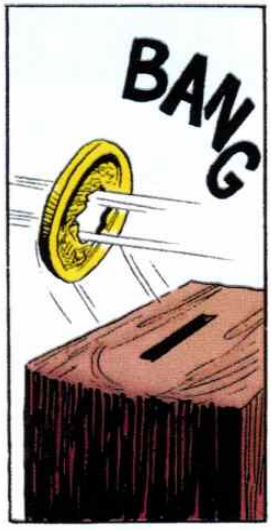
BANG

VAY! VAY! VAY!... NE ATIŞTI...
AVCININ YERİNDE OLSAM HEMEN TURNUVAYI TERKEDERİM...

EĞER MÜSAADE EDERSENİZ BİR DE BEN DENEYEYİM ASİL SÜSLÜ ADAM!.. BAKALIM VURABİLİR MİYİM?

YÜZ ADIMDAN ŞU TEKLİĞİ VURACAĞIM...
SİZ BENİMLE ALAY MI EDİYORSUN?
HAYIR, CİDDİYİM...
BUNU DÜNYADA BECERECEK BİR NİŞANCI YOKTUR!..
BU ADAM DELİ, O MESAFEDEN KİMSE BİR FIÇIYI BİLE VURAMAZ...
HEP BÖYLE İLGİNÇ GÖRÜŞLERİNİZ VAR MIDIR MARKİZ HAZRETLERİ?
Herkes isabet ettiremeyeceğini düşünürken Blek hedefe büyük bir dikkatle nişan alır...
BARON HARDİ'NİN ŞEREFİNE...
İNANILMAYACAK ŞEY...
BÖYLE NİŞANCI ÖMRÜMDE GÖRMEDİM...
YAŞASIN BLEK!..

BU TAMAMEN BİR ŞANS ESERİYDİ... TEKRARLAYABİLİR MİSİNİZ?
DOĞRU! ŞANSTI ŞANS... TEKRARLA...

BLEK ONU YÜZLERCE DEFA VURABİLİR..
İMKANSIZ...

HAYDİ BLEK!.. GÖSTER ŞUNLARA KENDİNİ...

Rodi fırlar ve parayı alır...
HAYDİ BLEK DURMA DEL ŞU PARAYI...
PEKİ!... SALLANMA.

BU ADAM DELİNİN TEKİ...
ÇOCUĞU VURACAK!..

Fakat Blek en küçük bir tereddüt etmeden ateş eder...
PAM!

BU DA ŞANS İSE BİR KERE DAHA VURSUN... HA! HA! HA!
YAŞA...
BRAVO!...
ZIP

BİR ATIŞ DAHA YAPALIM MI HA?..
KABUL, KABUL, KAYBETTİM...

YAŞASIN BLEK!..
GÖZLERİMLE GÖRMESEYDİM HAYATTA İNANMAZDIM...
ÇOK YAMAN BİR ADAM ŞU BLEK...

BU PİS AVCININ ASIL AMACI NEDİR ACABA, BENİ TANIDI MI YOKSA?.. NE DERSİN...
MERAK ETTİM SANIRIM SİZDEN ŞÜPHELENİYOR...

AMA BU SİZİN İÇİN HİÇ ÖNEMLİ DEĞİL NASILSA SIRADA KILIÇLA DÜELLO VAR BARON...
DOĞRU, BUNU UNUTMUŞTUM...

ŞİMDİ NİŞANCILIĞIN BİRİNCİLERİ DÜELLO EDECEKLER..

KOLUNDA YARA OLUP OLMADIĞINI GÖRMELİYİZ BLEK...
ORASI KOLAY RODİ...

İŞTE KILICINIZ BLEK!
BİR İTİRAZINIZ YOKSA BEN BUNUNLA DÖVÜŞECEĞİM...

TAMAM, KABUL EDİYORUM BLEK!..

KILIÇ NASIL KULLANILIR GÖRECEKSİN PİS AVCI...
NE GEVEZE ADAMMIŞSIN.

DİKKAT ET BLEK! O BIÇAKLA KENDİNİ NASIL KORUYACAK?..
OOO! NASIL OLDU DA BLEK'İN TARAFINI TUTUYORSUNUZ?

SEN KENDİ İŞİNE BAK KÜÇÜK!..
HAYDİ...

KORU KENDİNİ!

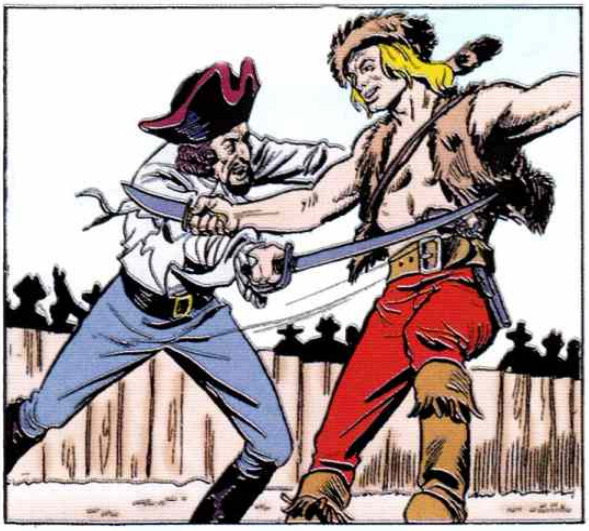

Blek yana sıçrar ve Baron'un gömleğinin kolunu bıçağıyla yırtar... Gerçekten Baron'un kolu yaralı ve sarılıdır...

İŞTE O! KOLU YARALI VE SARILI...

YARALI KOLUNUZA RAĞMEN ÇOK İYİ DÖVÜŞÜYORSUNUZ BARON...

YAŞA BLEK!
YAMANSIN!
BRAVO!

ONU HEMEN YAKALAYALIM BLEK!
BURADA DEĞİL, ONU TAKİP EDELİM

BU KILIÇ SİZİNDİR BLEK! KAHRAMANLIĞINIZI İSPATLADINIZ... HAKKINIZDIR BU... ALIN...
TEŞEKKÜRLER MARKİZ AMA BENİM ACELE BİR İŞİM VAR. HEM BU İŞİME YARAMAZ.

SİZ VAHŞİNİN TEKİSİNİZ...
YANLIŞ MARKİZ. SADECE ÇOK ACELEM VAR.

BU TARAFA KAÇTI...

BENİ TANIDILAR. GİT BENTON'UN ADAMLARINA HABER VER...
GİDİYORUM BARON HAZRETLERİ...
İŞTE ORADA!
GÖZDEN KAÇIRMAYALIM... YOL TENHA...
ONU ŞİMDİ RAHATÇA YAKALAYABİLİRİZ RODİ...
Fakat Blek'in hiç beklemediği bir anda yan sokaktan birkaç adam belirir...
ADAMLARINIZA RAĞMEN SİZİ YAKALAYACAĞIM BARON...
HADİ ONLARA KİM OLDUĞUNU GÖSTER BLEK
YAKALAYIN ONU!.
ŞU BİRİNCİSİ BAY BARON...
BU DA ŞEREFİNİZE İKİNCİSİ...

BUNA NE DERSİN SALAK?
AHH!
AMAN!
ŞİMDİ GÖRÜRSÜN PİS AVCI...
OFF!
BLEK! İMDAT!

ÇOKTAN HAKETTİN...
AHHH!

Zoru gören diğerleri çareyi kaçmakta bulurlar...
KATİLLERİN SONU HEP BUDUR...

NEFES ALIYOR GALİBA RODİ...
EVET DAHA YAŞIYOR...

YAPTIKLARIMIN CEZASINI ÇEKİYORUM...
NEDEN O ZAVALLI AVCIYI ÖLDÜRDÜNÜZ?

BUNU ANLATACAK KADAR VAKTİM YOK. AMA LASSİTER'E YAPTIKLARINI DİĞERLERİNE DE YAPACAKLARI MUHAKKAK...

KASTOR VADİSİ'NDEKİLERE HÜCUM EDECEKLER... AHHH!
NE ZAMAN? CEVAP VER, SÖYLE!

ÖLDÜ... BABAMIN KATİLİ OLMASINA RAĞMEN ONU AFFEDİYORUM. TANRI DA AFFETSİN...
KASTOR VADİSİNDE AİLESİYLE BİRLİKTE ADAMS OTURUYOR.

RODİ, ÇABUK ORMANA GİT... NE KADAR AVCI VARSA TOPLA. ŞAYET GEÇ DEĞİLSE BEN BİR AT BULUP HEMEN KASTOR VADİSİ'NE DOĞRU GİDECE-ĞİM...

PEKİ BLEK!.. NE OLURSA OLSUN AVCILARI VADİYE GETİRECEĞİM...
HADİ RODİ, GÖREYİM SENİ...

CESUR OLMALISIN RODİ... ADAMS VE AİLESİNİN HAYATI TAMAMEN SANA BAĞLI...
TAMAM BLEK!

ACELE ETMELİYİM... HİÇBİR ŞEY BANA ENGEL OLMAMALI...

BU VALİNİN SARAYI. ŞANSIM VARSA, BELKİ BURADA BİR AT BULABİLİRİM.

O sırada Markiz'in saraydaki odasında...
FAKAT ÇOK KÜSTAH... BANA KARŞI BÖYLE DAVRANMAMALIYDI... TANRIM...
ONU BİR DAHA GÖREBİLECEK MİYİM ACABA?
BANA KIZMAYIN MARKİZ...
SUS...
SİZİNLE ACİL OLARAK KONUŞMAM LAZIM...
FAKAT! FAKAT BU NE CESARET?
BUGÜN SİZE ÇOK KABA DAVRANDIM. DÜŞÜNDÜM VE KILICI ALMAYA KARAR VERDİM...
OH! BLEK! KABUL EDECEKSİNİZ DEMEK!
BUNU TAKARKEN BENİ HATIRLAYACAKSINIZ DEĞİL Mİ BLEK?
ŞEY! KILICI BİR ATLA DEĞİŞTİRECEKTİM DE MARKİZ HAZRETLERİ...
ATLA MI? KÜSTAH!..

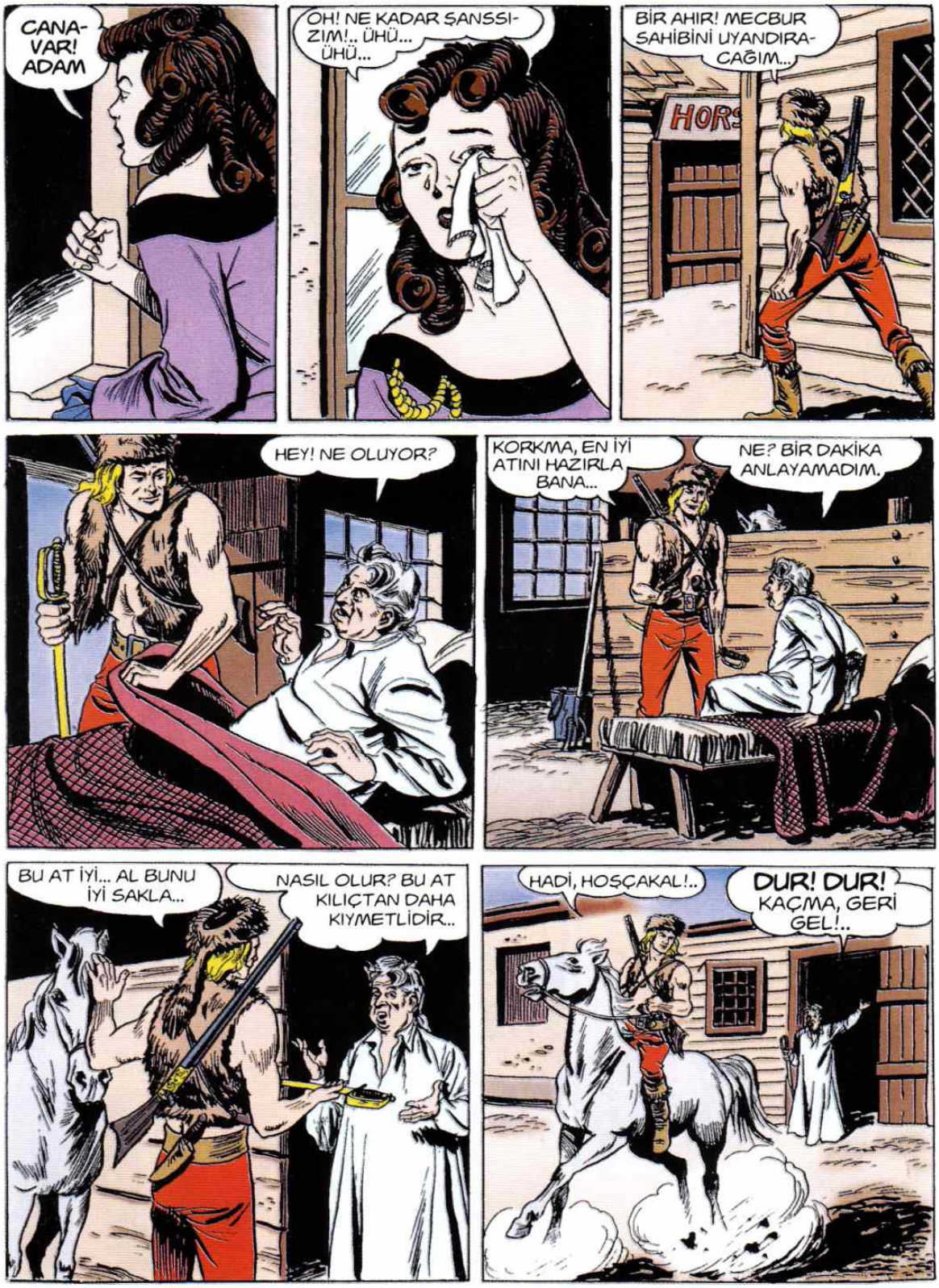
CANA-VAR! ADAM
OH! NE KADAR ŞANSSIZIM!.. ÜHÜ... ÜHÜ...
BİR AHIR! MECBUR SAHİBİNİ UYANDIRACAĞIM...
HORS
HEY! NE OLUYOR?
KORKMA, EN İYİ ATINI HAZIRLA BANA...
NE? BİR DAKİKA ANLAYAMADIM.
BU AT İYİ... AL BUNU İYİ SAKLA...
NASIL OLUR? BU AT KILIÇTAN DAHA KIYMETLİDİR..
HADİ, HOŞÇAKAL!..
DUR! DUR! KAÇMA, GERİ GEL!..

NE GARİP BİR ADAM! AMA... BU KILIÇ SAF ALTINDANMIŞ... HANIM! HANIM!

Blek hiç vakit kaybetmeden atını son sürat Kastor Vadisi'ne doğru sürdü...

O sırada Kastor Vadisi'nde...
DİKKAT! İŞTE ÇIKIYOR...

ÇABUK OL ÇARLİ... NEHRİN KENARINDAKİ TUZAKLARA BİR GÖZ ATALIM...
GELDİM...
KAHVALTI HAZIR...

BENİ BEKLEYİN, HERKES BİRİNE NİŞAN ALSIN...

DİKKAT... HAZIR OL!..

HEY ADAMS!

GERİ ÇEKİLİN ÇABUK

NE OLUYOR ORADA...
BLEK'İN SESİ, TANIDIM...
EVE GİRELİM...

VURUN ONU, KAÇMASIN...
EVE GİRİN...

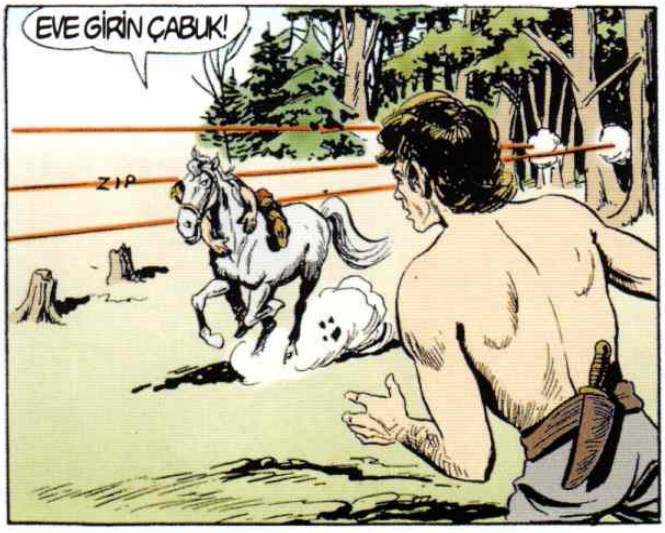
EVE GİRİN ÇABUK!
ZIP

AH!
ÇARLİ VURULDU, ÇABUK İÇERİ...

ÇARLİ, ÇARLİ!.. ONU KURTARMALIYIM...
HEY, DUR NEREYE GİDİYORSUN...
EVLADIM BENİM...
ZIP
ZIP

KORKMA ÇARLİ
BANA SIKI SARIL... GELDİM...
ZIP

TAMAM OLDU İŞTE ÇARLİ...
ZIP

ŞANSIMIZ VARMIŞ, CANİLER İYİ NİŞANCI DEĞİLLER...
OĞLUMUN HAYATINI KURTARDIN...

CEPHANEYİ ÇIKAR ADAMS... AVCILAR VE RODİ GELİNCEYE KADAR DAYANMAMIZ GEREKİYOR...

Bu sırada avcıların kampındaki casus göl kenarında esrarengiz biriyle konuşuyordu...
BARON HARDİ ÖLMEDEN ÖNCE KONUŞMUŞ OLMALI BAY DEVİL. BLEK ADAMS'A YARDIM EDERKEN YANINDAKİ ÇOCUK ORMANA AVCILARA GİTTİ...
PLANLARIMI KİMSE BOZAMAZ. KORKMA.

ADAMLARIM NEHİR BOYUNDA NÖBET TUTUYOR. ÇOCUĞU HEMEN YAKALARLAR... SORUN DEĞİL...

CESARET OĞLUM RODİ... MUHAKKAK DAYANMALISIN!..
BAK FRANK! İŞTE ÇOCUK GELİYOR...
SEN ONU BANA BIRAK...
EYVAH!.. KIYIDAN ATEŞ EDİYORLAR.
KANOYU DELDİLER... BAŞARAMAYACAĞIM...
KARŞIYA GEÇMEYE ÇALIŞIYOR! YAKALAYALIM...
KAÇAMAYACAKSIN UFAKLIK...
YAKALANDIN İŞTE KÜÇÜK FARE... NEREYE KADAR?

Kastor Vadisi'nde...
NEDEN ATEŞ ETMİYORLAR? NE DÜŞÜNÜYORLAR ACABA?
BASİT... HÜCUMA HAZIRLANIYORLAR...

İŞTE! İŞTE GELİYORLAR...
BIRAKIN YAKLAŞSINLAR! ANİDEN ATEŞ ETMELİYİZ...

İLERİ ÇOCUKLAR... HİÇBİRİNİ SAĞ BIRAKMAMALIYIZ... İLERİ...

ATEŞ ADAMS... ZAMANIDIR...
SEN HEMEN TÜFEKLERİ DOLDUR MERİ...

AHH!
AHH!
ZIP

DAHA ÇABUK DOLDURAMIYORUM...
ONLARI DURDURAMAYACAĞIZ GALİBA...

HAYDİ ÇOCUKLAR İÇERİ GİRİP GEBERTELİM...

BU KAPIDAN İÇERİ GİRİLMEZ...
AH! AMAN...

Kulübenin diğer penceresinden Adams ile karısı hiç durmadan eve saldıranlara ateş etmeye devam ediyorlardı...
GERİ ÇEKİLİYORLAR YAŞASIN...

FAKAT GERİ DÖNECEKLER...
O ZAMAN ONLARI NASIL DURDURACAĞIZ?

O sırada nehirde...
NE YAPACAĞIZ BU YUMURCAĞI?
BUNU ANCAK BAY DEVİL BİLİR.

ÖYLEYSE GERİ DÖNELİM...
KAÇMALIYIM!.. NE PAHASINA OLURSA OLSUN KAÇMALIYIM BURADAN...

BU TAM ARADIĞIM FIRSAT İŞTE!..
NE!

HEY DUR! KAÇMA...
DURAMIYORUM AKINTI ÇOK GÜÇLÜ...
ZIP

ELLERİM BAĞLI AMA YİNE DE BAŞARMALIYIM...

ELLERİ BAĞLI FAZLA UZAĞA GİDEMEZ...

AH ŞU İPLER OLMASAYDI!.. ZOR TUTARLARDI...
SEN O TARAFTAN, BEN BURADAN...

VAY VAY VAY! SENİ KÜÇÜK FARE..
NE AKSİLİK...

YİNE ORTALIĞA SESSİZLİK ÇÖKTÜ... KÖTÜYE İŞARET...
RODİ NEDEN BU KADAR GECİKTİ ACABA?

Bakalım kahramanlarımız içine düştükleri bu durumdan nasıl kurtulacaklar?..
(SÜRECEK)

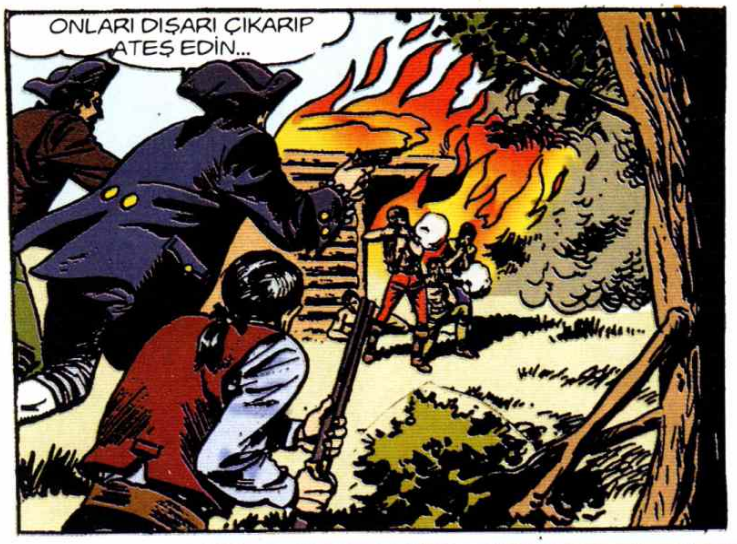
ONLARI DIŞARI ÇIKARIP ATEŞ EDİN...

ÇOK KALABALIK-LAR...
SON KURŞUN-LARIM SİZİNDİR ALÇAKLAR!

GEBERTİN...
AH!
ÖNCE KAFA-NIZI KIRAYIM-DA...

Tam ümitlerini kestikleri sırada silah seslerini duyarlar...
BİZİMKİLER... BİZİMKİLER...

İLERİ AVCILAR...

RODİ!.. GELİYOR-LAR...
YAŞA RODİ!.. KURTULDUK...

RODİ NERE-DESİN?

BURADAYIM BLEK... İŞİM VAR...

Az sonra katiller kaçıyordu...
YARALI DEĞİLSİN YA RODİ?
HAYIR BLEK BİR ŞEY YAPAMADILAR...

HAYATIMIZI KUR-TARDIN...
BİR ARA KORKTUM AMA... VAKTİNDE YETİŞTİĞİMİZE ÇOK MEMNUNUM BLEK...

AKINTIYI ÇIKARKEN KATİL-LER BENİ YAKALADILAR... AMA SON ANDA KAÇMAYI BAŞARDIM VE KURTULA-BİLDİM. BEREKET VERSİN WİLLY DE TAM ORADAYDI...

BEN O SIRADA KASTORLAR İÇİN TUZAK KURUYOR-DUM...
TAM VAKTİN-DE YETİŞME-SEYDİN ÖLDÜ-RECEKLERDİ...

AFERİN RODİ!.. HAYDİ ŞİMDİ KAMPA GİDELİM...

Ertesi gün nehir kenarındaki kürk deposunda...

BİR ELİMLE TÜFEĞİMİ YAKALADIM...
BİR ELİMLE DE YAKASINA SARILDIM, ÖBÜR ELİMLE...
KAÇ ELİN VAR SENİN ÖYLE RODİ!
BENİMLE ALAY ETME...
NE OLUYORSUN RODİ?
ŞİMDİ SANA GÖSTERİRİM BEN...
SEN DE YALAN SÖYLEME...
AH!
OO! ŞİMDİ DE SUYA DÜŞTÜ...
KALK BAKALIM YALANCI...
BURADAN GİDELİM!.. YOKSA KASTORLAR TUZAKLARIMIZI BOZARLAR...
HARRY, SEN DEPODA NÖBET TUT!..
PEKİ BLEK...
GÜLE GÜLE!..
HOŞÇAKAL!..
Az sonra...
HERKES GİTTİ... TAM ZAMANIDIR...

SEN MİSİN?
KORKUTTUN BENİ DOĞRUSU...
NE... NE YAPIYORSUN O SİLAHLA?
HAİN SENDİN DEMEK...
AMA KİMSE BİLMEYECEK...
BAY DEVİL BUNA MEMNUN OLACAKTIR...
Bu sırada...
PORTLAND BU ORMANIN YERİNİ TUTABİLECEK Mİ ACABA?..
HAYIR.. DİNLE BLEK, BİRİSİ GELİYOR..
KOŞ BLEK! KÜRKLERİN BULUNDUĞU DEPO YANIYOR...
NE DEDİN?
Az sonra...
MAHVOLDUK BLEK... YANDIK...
HER ŞEY YANDI, BÜTÜN KÜRKLER... HER ŞEY...

Diğer avcılar da koşarak gelirler...
YANIYORUZ...
İHTİYAR HARRY NEREDE ACABA?

ZAVALLI ADAM İÇERİDE KALDI GALİBA...
ÖLDÜ MÜ ACABA?

DUR BLEK YAPMA!
BIRAK BENİ... BELKİ HALA YAŞIYORDUR...

NEREDEYSE DAM ÇÖKECEK BLEK...

BLEK DELİCE HAREKET EDİYOR...
İÇERDEN NASIL ÇIKACAK...

BLEK! BLEK!
DUR BLEK! GİTME!..
DUR...
SAKİN OL RODİ...

KURTARABİLECEK Mİ ACABA?..
İŞTE ÇIKIYORLAR... YAŞA BLEK...

HARRY!
NASILSIN HARRY, İYİ MİSİN?
GÖĞSÜNDE BİR KURŞUN VAR...
KALLEŞÇE VURDU BENİ...
GÖRDÜN MÜ? KİMDİ?
ŞEY İSMİ... AH!..
ZAVALLI HARRY SÖYLEYEMEDEN ÖLDÜ...
ÖLDÜ...
KATİL HERİF... BİR ELİME GEÇERSE YOK MU?..
Ertesi gün her şey yeniden başlamıştır ...
ARAMIZA BİR İTİMATSIZLIK GİRDİ RODİ... DURUM HİÇ İYİ DEĞİL...
HERKES BİRBİRİNDEN KUŞKULANIR OLDU...
HAİNİ MUTLAKA YAKALAYIP BU DURUMU DÜZELTMEMİZ LAZIM...
BU BÖYLE DEVAM EDEMEZ...
Bu sırada hain...
BU BLEK'TEN KURTULMAK İÇİN ÇOK VAKİT HARCADIK... SEN NE DERSİN?
İNANIN BU KOLAY DEĞİL...
...FAKAT ONU KANUNİ YOLLARDAN YAKALAYABİLİRİZ...

Kastor Vadisi 4

Akşam olunca...
RODİ NEREDE KALDI ACABA? HALA GELMEDİ... MERAK ETMEYE BAŞLADIM...

BLEK! BLEK! VALİNİN ASKERLERİ RODİ'Yİ YAKALAMIŞ!.. KOŞ...
RODİ'Yİ Mİ YAKALAMIŞLAR? NEDEN?

BİRİ VALİYE BARON HARDİ'Yİ DÜELLODAN SONRA SENİN ARKADAN VURDUĞUNU SÖYLEMİŞ...
VAY NAMUSSUZLAR, HEMEN BİR ŞEYLER YAPMAMIZ LAZIM!..

RODİ'Yİ ONLARIN ELİNDEN KURTARACAĞIM...
SENİNLE GELEYİM...

BİR SANİYE BİLE KAYBETMEMELİYİZ...

İŞTE ŞİMDİ TAM SIRASI... ONU VURURSAM BAY DEVİL BENİ ALTINA BOĞAR...

CESUR OL HAROLD... BİR TETİĞE BASMAKLA HER ŞEYİ HALLEDECEKSİN... BİRAZ CESARET... ÜF YAA...
NE YAPIYORSUN HAROLD?
HİÇ... TABANCAMI KONTROL EDİYORUM...
SAHİLDEN BİR SES GELDİ GİBİ...
KORKMA... HADİ BİRAZ DA SEN KÜREK ÇEK...
Az sonra...
RODİ NEREDEDİR ACABA?..
VALİNİN SARAYINDA... AMA GİRERSEN SENİ DE YAKALALAR...
MUHAKKAK GİRMEM LAZIM HAROLD...
DUR BLEK!.. ZİNDANA GİDEN BİR YOL BİLİYORUM... ORADAN GİTSEK DAHA İYİ OLUR...
İŞTE ORADALAR... HAROLD BLEK'İ KAFESE SOKTU...
BAY DEVİL PLANIN MÜKEMMEL TATBİK EDİLDİĞİNİ BİLMELİDİR... MAHZENE ADAM YOLLAYALIM...

BU KAPI DOĞRU MAHZENE GİDER...
BU YOLU NEREDEN BİLİYORSUN?

BİR GÜN TESADÜFEN BULMUŞTUM... ŞİMDİ SUSALIM BLEK...

ZİNDAN YUKARDA... YAVAŞ OLALIM...
MERDİVENLER ŞURADA...

KAPI ARKAMIZDAN KAPANDI BAK!..
BİZİ GÖRDÜLER GALİBA...

TUZAĞA DÜŞTÜK... DAVRAN...
İŞTE ADAMIMIZ!.. HEMEN YAKALAYIN...

BANA YARDIM ET HAROLD... İŞLER KÖTÜLEŞTİ...
TESLİM OL BLEK! KIPIRDAMA...
SANA YARDIM EDECEĞİM...
ALÇAK HERİF! DEMEK HAİN SENDİN HA!.. PEKALA...
YAPTIKLARINA PİŞMAN OLACAKSIN...
AH!..
SİZ DE PAYINIZI ALACAKSINIZ MERAK ETMEYİN...
BU BLEK'İN SONUDUR...
AH!..

YOLUN AÇIK OLSUN! KURTULAMAYA-CAKSIN ARTIK...

KURTULA-MAYACAKSIN DEDİM...

Fakat Blek son bir gayretle kurtulur...
MAHVEDE-CEĞİM SENİ...

HAYIR... DUR YOKSA ATEŞ EDERİM...

DURMUYOR MUSUN?
AL...
BANG!

SENİ VURDUM!.. VURDUM... KURŞUN İŞLEMEDİ Mİ SANA? TANRIM YARDIM ET BANA...

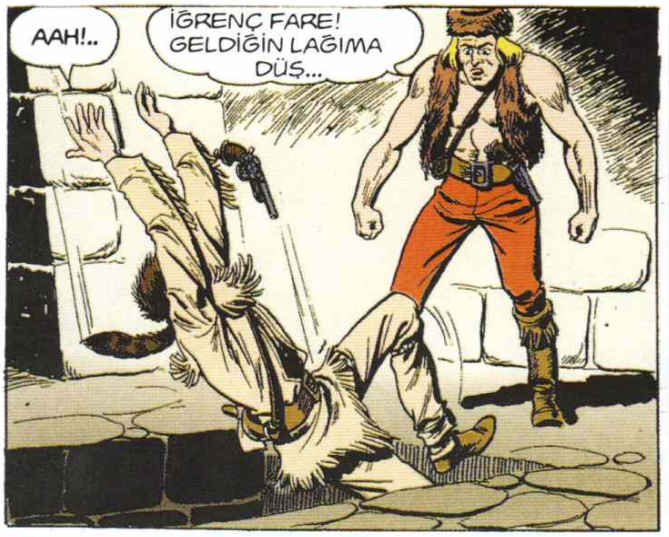
AAH!..
İĞRENÇ FARE! GELDİĞİN LAĞIMA DÜŞ...

AH OMZUM!.. KURŞUN OMZUMA SAPLANDI... KANIYOR...

ÇOK KAN KAYBEDİYORUM... ZAVALLI RODİ... BENİ DÜŞÜNÜ-YORDUR ŞİMDİ...

Blek yarasını sararak valinin sarayına girmeye çalışır...
ACABA HÜCRE NERE-DE?..

NE KADAR KORKUNÇ BİR YERE KAPATMIŞLAR... ZAVALLI RODİ...

BLEK!.. SEN HA!..
SUS RODİ... SUSSS...

ŞU DEMİRLERİ BİR KIRABİLSEM...
AMA SEN YARALISIN BLEK... FAZLA ZORLAMA-MALISIN...

TANRIM... KUVVETİM YETMİYOR...
BLEK GELİYORLAR... KAÇ BURADAN KAÇ!..

ALARM!.. BLEK BURADA...
KAÇ BLEK... KAÇ!.. KAÇ!..

YAKALAYIN ONU!..
ÇEKİLİN BURADAN PİS KÖPEKLER..

Blek kendini korumak için son gayretini harcamaktadır...
BIRAKIN BİZİ ALÇAKLAR...

Yarası kanayan Blek sonunda halsiz düşer ve daha fazla dayanamayarak yere yıkılır...
Bunu fırsat bilen askerler Blek'i yakalar...
ŞÜKÜR DÜŞTÜ..
ONU YAKALADIĞIMIZA HALA İNANAMIYORUM...
BU HALİYLE BİLE BENİ KORKUTUYOR...

BURAYA GELMEMELİYDİN BLEK... ŞİMDİ SENİ İŞLEMEDİĞİN BİR CİNAYETLE SUÇLAYACAK ALÇAKLAR...

EKSELANS! BLEK SARAYINIZA GİREREK ÇOCUĞU KURTARMAK İSTEDİ AMA ONU YAKALADIK...
TEHLİKELİDİR... HÜCREYE ATIN VE NÖBETÇİLERİ SIKLAŞTIRIN...
NE SUÇ İŞLEDİ O ADAM BABA?
TURNUVADAN SONRA BARON HARDİ'Yİ ÖLDÜRDÜ...
O CESUR BİR ADAMDIR. BUNU YAPTIYSA KENDİSİNİ KORUMAK İÇİN YAPMIŞTIR...
ONU GÖRENLER VAR KIZIM... BLEK SOKAĞIN ORTASINDA BARONU SIRTINDAN VURMUŞ...
İNANAMIYORUM..
DOĞRUSUNU İSTERSEN BEN DE İNANAMIYORUM KIZIM...
İFTİRA BU...
ENDİŞELENME!.. ADALET HER ZAMAN YERİNİ BULUR...
Zindanda ...
MUTLAKA BLEK'E DÜŞMAN OLAN BİRİSİ VAR... NE OLURSA OLSUN GİDİP BLEK'E YARDIM EDECEĞİM...
BUYURUN MARKİZ HAZRETLERİ...
HÜCREDEKİ BLEK'İ GÖRECEĞİM... BUNLAR DA SİZİN... ŞEREFİME İÇERSİNİZ...
SAĞ OLUN.

HÜCRESİ BURADA AMA ÇOK TEHLİKELİDİR HA...
KORKMAYIN, UZAKTAN SEYREDERİM...

BLEK! YAKLAŞ BURAYA...
SİZ HA!.. BENİMLE ALAY ETMEYE Mİ GELDİNİZ?

HAYIR BLEK!.. SİZE YARDIM ETMEYE GELDİM... MASUM OLDUĞUNUZA İNANIYORUM.. İFTİRAYA UĞRADINIZ...
BANA NASIL YARDIM EDEBİLİRSİNİZ? SARAY ASKER DOLU...

ALIN... BİR EĞE, BİR DE İP... PENCERENİN DİBİNDE SİZİ BİR SANDAL BEKLEYECEK... HAYDİ DURMAYIN...
FAKAT NÖBETÇİLER EĞE SESİNİ DUYARLAR...

KORKMA ONLARIN ŞARABINA UYKU İLACI KOYDUM... FAKAT BLEK SEN YARALISIN...
BİR SEY DEĞİL... HAFİF BİR YARA...

BU MENDİLİ AL VE YARANI SAR...
TEŞEKKÜR EDERİM HELEN...

YOLUN AÇIK OLSUN BLEK... ARA SIRADA BENİ DÜŞÜN...

BU ÖĞRENDİKLERİM BAY DEVİL'İ ÇOK İLGİLENDİRECEKTİR...
Az sonra
EVET BAY DEVİL... BU SIRADA PARMAKLIKLARI KESİYORDUR HERHALDE...
GÜZEEL!.. KARNINI KURŞUNLA DOLDURMAK İÇİN BUNDAN DAHA GÜZEL BİR FIRSAT OLAMAZ... AL BAKALIM BUNLAR SENİN HAKKIN...
NÖBETÇİLER UYUMUŞ... İŞ BAŞINA...
BENİ EPEY UĞRAŞTIRACAK...
Bir saat kadar sonra...
RODİ'NİN HÜCRESİ BURASI OLACAK... BAKALIM...
RODİ!.. ŞİMDİ SENİ KURTARACAĞIM...
FAKAT! YA BU DEMİRLER NE OLACAK...

ŞİMDE GÖRÜRSÜN...

HAZIR OLUN ! İKİSİNİ BİRDEN TEMİZLEYECEĞİZ...

ÇIK BAKALIM, ORMAN BİZİ BEKLİYOR...
BİZİ HAPSETMEK KOLAY DEĞİL...

ATEŞ !..

İÇERİ GİR RODİ... İHANET...
AMAN TANRIM...
ZIP
ZIP
ZIP

SİZ BURADA KALIN... BİZ GİDİP ONLARI İÇERDE YAKALAYACAĞIZ...

ONLARI GÖRÜR GÖRMEZ HEMEN ATEŞ EDİN... HİÇBİRİ CANLI ÇIKMAMALI... ANLAŞILDI MI?
KAPI KIRILMIŞ... MAHKUMLAR KAÇMIŞ...
KİMSE YOK!.. NASIL KAÇABİLİRLER...
MAHKUMLAR KAÇTI... KİMSE SARAYDAN ÇIKMASIN... HER YERİ ARAYIN...
MUHAKKAK SARAYIN İÇİNDE GİZLENİYORLARDIR...
ARANMADIK EN KÜÇÜK KÖŞE BİLE KALMAYACAK... ŞU PERDELERİN ARKASINA BAKIN...
BU HERİFTEN ÇOK KORKUYORUM... ONUN YERİNE YÜZ KIZILDERİLİYİ TERCİH EDERİM...
PERDENİN ARKASINA BAKSANA...
SEN BAK!..

Atılan bir taş birdenbire feneri söndürür...
ORADA BİRİSİ VAR...
BLEK'İ VURDUM! VURDUM!..
TÜH BE!.. PERDEYMİŞ...
ÇOK SİNİRLİSİN NORTON...
AAH... OHH...
DUR, DUR! YOKSA ATEŞ EDERİM...
HEY WILLY, NE OLDU SANA?
BİLMİYORUM... BİRİ BAŞIMA VURUP TÜFEĞİMİ ALDI...
Sarayın diğer tarafında...
ORADALAR... ATEŞ EDİN.

SIKI TUTUN RODİ, UÇUYORUZ...

ŞU TARAFA DOĞRU KAÇTILAR...

KÜÇÜK MARKİZ DE BİZE İHANET ETTİ... MAHKEMEDEN EVVEL BİZİ ÖLDÜRTECEK... KAYIK YERİNE DE BİR ALAY ASKER YOLLADI...
KADINLARA GÜVEN OLMAZ BLEK...

SESLER GELİYOR BLEK...
GEL İÇERİ GİRELİM...

HER YERİ ARADIK BAY DEVİL AMA BULAMADIK...
HİÇBİR İŞE YARAMIYORSUNUZ... NE BİÇİM ASKERSİNİZ SİZ!..

SARAYDAN KAÇMIŞ OLACAK... ŞU SIRADA ORMANDADIRLAR BELKİ...
DEFOL! SANA YARIM SAAT MÜHLET VERİYORUM...

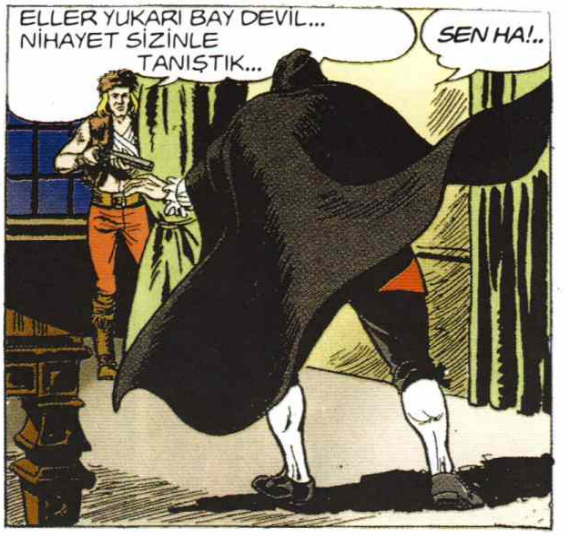
ELLER YUKARI BAY DEVİL... NİHAYET SİZİNLE TANIŞTIK...
SEN HA!..

NİHAYET YÜZÜNÜ GÖREBİLECEĞİM...
ATEŞ EDERSEN ASKERLER SENİ YAKALAR...
İŞGÜZARLIK EDEYİM DEME, GEBERİR GİDERSİN HA...

SAÇMALAMA YÜZÜNÜ GÖRECEĞİM DEDİM...
HAYIR!..

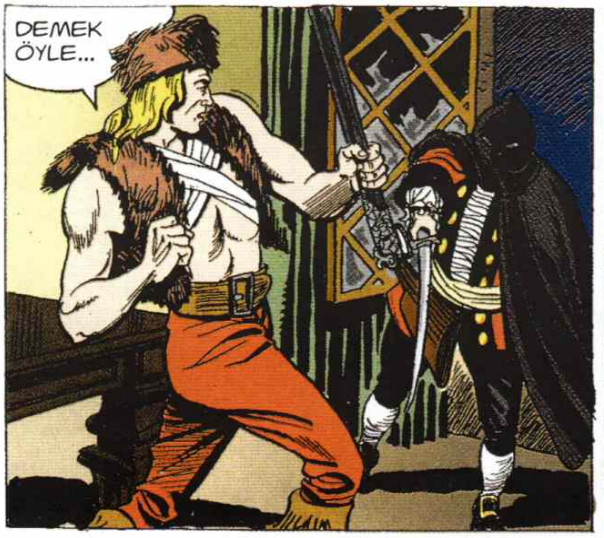
DEMEK ÖYLE...

ASKERLER, ASKERLER İMDAT!.. AH!..

VALİ!.. TA KENDİSİ... HİÇ UMMAZDIM...

BLEK DİKKAT... GELİYORLAR...
ÇABUK PENCEREYE..

ATLA RODİ... ÇABUK...

Fakat Rodi tam pencereden atlayacağı sırada vali onu yakalar...
İMDAT BLEK!...

BIRAK ÇOCUĞU...

AH!..

BIRAK BENİ BIRAK...

HAY AKSİ ŞEYTAN TÜFEĞİM BOŞALDI...

KAÇ BLEK, KAÇ! BANA BİRŞEY YAPAMAZLAR..
GERİ DÖNECEĞİM RODİ... SÖZ VERİYORUM..
ÇEKİLİN...
Koşturmaca devam ederken Blek'in yarası tekrar kanamaya başlamıştır...
BU OLMAMALIYDI...
DUR BLEK! TESLİM OL!..
Bu arada vali de pencerede belirir... Askerlere emirler yağdırır...
ATEŞ!..
ATEŞ EDİN! EMREDİYORUM...
DURUN!.. ATEŞ EDERSENİZ BENİ DE VURURSUNUZ...

HELEN ÇILDIRDIN MI? ÇEKİL ORADAN! ÇEKİL...
HAYIR BABA ÇEKİLEMEM...
DEMEK BANA OYUN OYNAMADINIZ, ÖYLE Mİ?
NELER SÖYLÜYORSUN BLEK? KAÇ ÇABUK!.. HAYDİ...
SENİ UNUTMAYACAĞIM HELEN...
Blek duvardan atlayarak kaçar...
YİNE GÖRÜŞECEĞİZ...
GÜLE GÜLE
HEMEN SAKLANACAK BİR YER BULAMAZSAM MAHVOLDUM... AHH...
SALAK HERİFLER... DEFOLUN KARŞIMDAN HAYDİ...
SANA GELİNCE! PİŞMAN OLACAKSIN...
ZİYANI YOK!.. O KURTULDU YA GERİSİ ÖNEMLİ DEĞİL...

ARTIK YÜRÜYECEK HALİM KALMADI... BURAYA SAKLANMALIYIM...
Bu sırada pencereden biri Blek'i takip ediyordu...
Blek'in yaslandığı kapı kendiliğinden açılır...
BELKİ BURASI EMİN BİR YERDİR...
KAÇAN BİRİNİ GÖRDÜN MÜ? SÖYLE...
ELBETTE... YANILMIYORSAM HEM DE BLEK'Tİ...
TAMAM! NEREYE DOĞRU GİTTİ...
GELİN BENİMLE GÖSTEREYİM...
ZAR ZOR KENDİSİNİ BU KAPIDAN İÇERİ ATTIĞINI GÖRDÜM...
ARTIK ENSELEDİK DEMEKTİR...

MERDİVENİN SONUNDA SİZİ BEKLİYOR...

VALİ HAZRETLERİNİN ASKERLERİ BU KEZ HAPI YUTTULAR...

ŞİMDİ BLEK'E YARDIM EDELİM...

AYAK SESLERİ... ASKERLER OLMALI...

DUR BLEK! BENİM BE, DURSANA!

OOO! PROFESÖR SİZ HA?
SENİ BAYGIN BULACAĞIMI UMUYORDUM... BOĞA GİBİSİN MAŞALLAH...

YARAN AĞIR DEĞİL ÇOK ŞÜKÜR... AMA TEDAVİ ETMEK GEREKİR...
SİZİ BULDUĞUMA ÇOK SEVİNDİM PROFESÖR

ŞİMDİ EVİME GİDELİM... ORADA EMNİYETTE OLURSUNUZ...

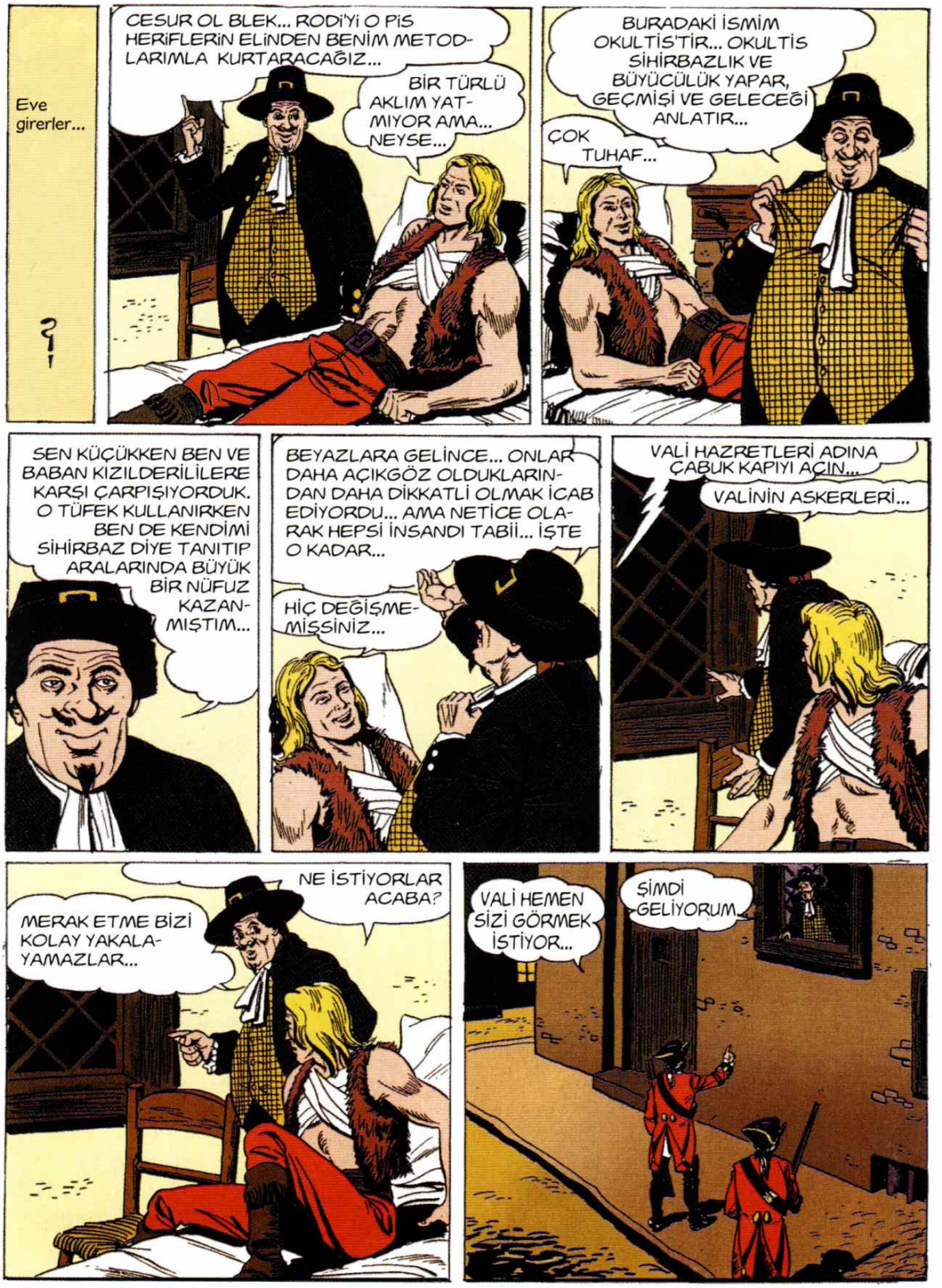
Eve girerler...
CESUR OL BLEK... RODi'Yi O PiS HERiFLERiN ELiNDEN BENiM METODLARIMLA KURTARACAĞIZ...
BİR TÜRLÜ AKLIM YATMIYOR AMA... NEYSE...
BURADAKİ İSMİM OKULTİS'TİR... OKULTİS SİHİRBAZLIK VE BÜYÜCÜLÜK YAPAR, GEÇMİŞİ VE GELECEĞİ ANLATIR...
ÇOK TUHAF...
SEN KÜÇÜKKEN BEN VE BABAN KIZILDERİLİLERE KARŞI ÇARPIŞIYORDUK. O TÜFEK KULLANIRKEN BEN DE KENDİMİ SİHİRBAZ DİYE TANITIP ARALARINDA BÜYÜK BİR NÜFUZ KAZANMIŞTIM...
BEYAZLARA GELİNCE... ONLAR DAHA AÇIKGÖZ OLDUKLARINDAN DAHA DİKKATLİ OLMAK İCAB EDİYORDU... AMA NETİCE OLARAK HEPSİ İNSANDI TABİİ... İŞTE O KADAR...
HİÇ DEĞİŞMEMİŞSİNİZ...
VALİ HAZRETLERİ ADINA ÇABUK KAPIYI AÇIN...
VALİNİN ASKERLERİ...
NE İSTİYORLAR ACABA?
MERAK ETME BİZİ KOLAY YAKALAYAMAZLAR...
VALİ HEMEN SİZİ GÖRMEK İSTİYOR...
ŞİMDİ GELİYORUM...

SİZİ YAKALAMAYA GELDİLER DEĞİL Mİ?
ZANNETMİYORUM!.. FAKAT HEMEN GİTMEM LAZIM... BİRAZDAN ÖĞRENİRİZ BAKALIM...
Biraz sonra...
OTURUN PROFESÖR... SİHİRBAZLIĞINIZIN METHİNİ ÇOK DUYDUM... SİZİ ÇAĞIRTIŞIMIN NEDENİ...
BUNUN SEBEBİNİ KÜREM BANA BİLDİRDİ...
BİR ŞEY SİZİ RAHATSIZ EDİYOR... AMA NE YAZIK Kİ CAM TOPUM YANIMDA DEĞİL...
EVET...
... AMA DURUN!.. BİR ŞARAP ŞİŞESİ DE AYNI VAZİFEYİ GÖRÜR... ÇABUK BİR ŞİŞE GETİRTİN...
NE GÖRÜYORSUNUZ ANLATIN...
ACELE ETMEYİN... DURUN HELE ŞU ŞİŞEYİ BİTİREYİM HELE...
GLU!
GLU!
EVET GÖRÜYORUM... UZUN BOYLU, SARIŞIN BİR ADAM GÖRÜYORUM AİLENİZDEN BİRİ DE BU ADAMA YAKINLIK DUYUYOR VE ONUNLA DOST OLMUŞ...
DEVAM ET!.. DAHA NELER GÖRÜYORSUN?
OH! HAYIR... SÖYLEYEMEM!.. SÖYLEYEMEM!..
KONUŞUN LÜTFEN! ALIN SİZE BİR KESE ALTIN... HAYDİ KONUŞUN...

BU ADAM SİLAHINI SİZE DOĞRU ÇEVİRMİŞ, ATEŞ EDECEK...
BUNU ÖNLEMENİN ÇARESİ VAR MI?
BURADAN GİTMELİ, KÜÇÜK BİR ÇOCUĞU DA BERABERİNİZDE GÖTÜRMELİSİNİZ...
PEKALA GİDECEĞİM RODİ'Yİ DE BERABER GÖTÜRECEĞİM...
ÇABUK GİDİN!.. YOKSA HAYATINIZ TEHLİKEDE EKSELANSLARI...
TEŞEKKÜR EDERİM PROFESÖR...
ÇABUK BANA BİR ARABA HAZIRLATIN... AGUST VALİSİ ARKADAŞIMDIR... ORAYA GİDECEĞİM... HAYDİ ÇABUK OLUN...
Az son ra...
MÜJDE BLEK!.. BECERDİM... RODİ İLE VALİ AZ SONRA AGUST VALİSİNE GİTMEK ÜZERE YOLA ÇIKIYOR...
MÜKEMMEL BİR HABER BU...
NASIL BECERDİNİZ PROFESÖR?..
BEN HER ŞEYİ KOLAYCA BECERİRİM EVLAT... BU BASİT BİR İŞ...
YARAN NASIL?.. HAREKET ETMENE MANİ OLACAK MI ACABA? İŞİMİZ ÇOK...
RODİ İÇİN KATLANIRIM...
GİDELİM PROFESÖR...

GEL, ŞİMDİ ÇIKABİLİRİZ...
BAKIN PROFESÖR... VALİ HAZRETLERİ VAKİT KAYBETMEDEN YOLA ÇIKTI BİLE...
AMMA DA ÇABUK DAVRANDI BE...
ŞEHİRDEN ÇIKIP AVCILARA HABER VERECEĞİM VALİYİ KARŞILASINLAR...
HADİ ÇABUK BURADAN UZAKLAŞALIM...
ÇIKIŞTA NÖBETÇİLER VAR...
MERAK ETMEBLEK... SEN BURADA BEKLE BEN ŞİMDİ MESELEYİ HALLEDER GELİRİM... BEN DE HER ŞEYİN BİR ÇARESİ VARDIR...
Blek duvarın arkasına gizlenir ve profesörü izler...
NASILSINIZ ÇOCUKLAR? ATEŞİNİZ VAR MI?
MAALESEF YOK...
BU KULAĞINDAN ÇIKAN NE ÖYLEYSE?..
OH!..

HANİ ATEŞİN YOKTU? PEKİ YA O KULAĞINDAKİ NE?
OH!..
ÇELIK BLEK
PORTLAND VALİSİ
AMAN TANRIM... BUNU NASIL YAPTIN?..
BU DA BİR ŞEY Mİ? DURUN BAKIN SİZE DAHA NELER GÖSTERECEĞİM...
Profesör nöbetçileri oyalarken... Blek saklandığı yerden yavaş yavaş askerlere doğru yaklaşır.
ŞİMDİ BAKIN, YILDIZLARI BU KADAR YAKINDAN GÖRDÜNÜZ MÜ?
HAYIR... BİZ...
HEMEN KAÇALIM!..
SPACK
BÖYLECE YILDIZLARI YAKINDAN GÖRMÜŞ OLDULAR...
İNANAMIYORUM! BU ALEV DALGASINI NASIL YAPTIN PROFESÖR ANLATIR MISIN?
SANA O NUMARAYI BAŞKA BİR ZAMAN ANLATIRIM BLEK...

Şafakta ormanda...
HEY JİM BAK!.. DUMAN İŞARETİ VAR..

İşaretler ormanın her yerinden gürülmeye başlar...
VALİ ORMANDA... ARABASINDA RODİ DE VAR... BLEK YOLLARINI KESMEMİZİ EMREDİYOR..
HAYDİ ÇOCUKLAR İŞ BAŞINA...

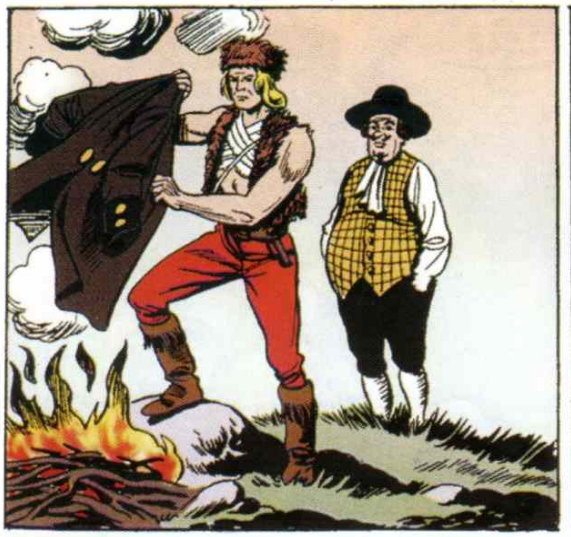

Bu sırada valinin arabasında...
YÜZBAŞI... BU DUMANLAR NE SÖYLÜYOR?..
GALİBA ÇELİK BLEK BURADA OLDUĞUMUZU HABER VERİYOR EKSELANS...

ARABACI!... ŞU ATLARI DAHA ÇABUK SÜR..
BLEK'TEN KURTULACAĞINIZI MI SANIYORSUNUZ APTAL HERİFLER?..

ARTIK İŞARETLERİNİ GÖRMÜŞLERDİR BLEK... SOĞUKTAN DONDUM BE...
BİTTİ... BİTTİ...

SİHİRBAZLIK NUMARASIYLA BİR BATTANİYE BULAMADINIZ MI PROFESÖR?..
SİHİRBAZLIK BATTANİYE YAPAMAZ... YALNIZ APTALLARI ALDATIR...

Bu sırada ormanın içerlerinde...

DUMAN İŞARETLERİ KESİLDİ... BELKİ DE BLEK DEĞİLDİ...
NE OLURSA OLSUN AVCILARIN BÖLGESİNDEN BİR AN ÖNCE ÇIKALIM...

Az sonra...
QOH!.. DUUUUR!
HEY ARABACI NE OLUYOR ANLATSANA...

YOLA AĞAÇ DEVRİLMİŞ... KOLAY KOLAY GEÇEMEYECEĞİZ...
SAKIN BUNU AVCILAR YAPMIŞ OLMASIN?
NE DERSİNİZ?..

BUNLARIN EN AZ YARIM SAATLİK İŞLERİ VAR..
HALBUKİ BİZ O KOCA AĞACI BEŞ DAKİKADA DEVİRDİK...

Daha sonra...
YOL AÇILDI MAJESTE...
HADİ O ZAMAN ÇABUK BURADAN UZAKLAŞALIM. HADİ
YOLU KAPATANLARI BİR YAKALARSAM HEPSİNİ ASTIRACAĞIM...
BU O KADAR KOLAY DEĞİL MAJESTELERİ!..
SUS PİS KÖPEK!..
BLEK'TEN DAİMA BÖYLE KORKACAKSINIZ...
SUS MİKROP!..
EKSELANS... EKSELANS!..
ARABANIN ARKASINDAKİ İKİ ASKER KAYBOLDU... ARAYALIM MI?
NE MÜNASEBET?.. SON SÜRAT İLERİ...
Ormanda...
BİZE DOKUNMAYIN, NOLUR... MERHAMET...
KORKAK ZÜPPELER
BLEK GELİYOR...
HEY BLEK!.. ASKERLERİN ATLARI GÜZEL DEĞİL Mİ?..
FEVKALADE ... HAYDİ PROFESÖR...

OF!.. SENELERDİR ATA BİNMEMİŞTİM...
GAYRET ET PROFESÖR... GÖBEĞİN ERİSİN...
Bu sırada...
EVDE OLMAK İÇİN BİR AYLIĞIMI FEDA EDERDİM...
HAKLISIN... HEY İLY YUKARI BAK!..
BU BLEK!..
ARTIK ÇOK GEÇ YANDIK...
GÖRDÜNÜZ MÜ EKSELANS?.. BLEK BENİ KURTARACAK...
ARABACI DAHA HIZLI, DAHA HIZLI!..
NEDEN ASKER OLDUM SANKİ BİLMEM Kİ?.. KEŞKE ANNEMİN SÖZÜNÜ DİNLESEYDİM...
AMA BİZ KALABALIĞIZ... KORKMAMAMIZ LAZIM... İLY..
BLEK'TEN KORKMADIĞIMI HERKES BİLİR...

SEN BLEK'TEN KORKMADIĞINI ZANNET...
B... B... BLEK!..
KORKUDAN BAYILDI ZAVALLI YAVRUCAK...

ŞİMDİ BURADAN GİDELİM... DAHA ÇOK İŞİMİZ VAR... HAYDİ PROFESÖR...
DUR BİRAZ EĞLENELİM...

İŞTE BOŞ BİR AĞAÇ... BU ÇOK İŞİME YARAYACAK BLEK...

ÇOK GÜZEL... ÇOK GÜZEL...
BU NE İŞE YARAR!..

BUNUNLA ASKERLERİ BİRAZ KORKUTACAĞIM... BAK ŞİMDİ NASIL EĞLENECEĞİZ...

TANIDIM... BU BLEK'İN SESİ... DUYUYORMUSUNUZ?
AMAN TANRIM!..
HEY ASKERLER BU BLEK'İN SESİDİR..

ORMAN DİĞER ARKADAŞLARINIZ GİBİ SİZİ DE AFFETMEYECEK VE YUTACAKTIR..
... ORMANIN BATAKLIĞI HEPİNİZİ LIKIR LIKIR İÇECEK... İÇİNE ÇEKECEK VE... LUK DİYE YUTACAK...
OOO?..
NE KADAR KORKUNÇ BİR SES...

TESLİM OLUN...
YAŞA PROFESÖR... AZ DAHA BEN DE KORKACAKTIM...
OF BE!.. SESİM TÜKENDİ... BU KADAR YETER...

BEN ÇOK KORKUYORUM...
O SES... O SES...
YÜRÜYÜN!.. AKSİ HALDE HEPİNİZİ ASTIRIRIM SALAKLAR...

BURADA ÇELİK BLEK'İN HÜKMÜ GEÇİYOR... BEN KAÇIYORUM MİLTON!
AĞAÇLARIN ARASINDA TÜYELİM...

ŞUNLARA BAK... VALİ HAZRETLERİNİ BIRAKIP NASIL KAÇIYORLAR...
AZ SONRA MAJESTELERİ ASKERSİZ KALACAK...

BAK JERİ VE MİLTON KAÇIYORLAR...
BİZ NEDEN DURUYORUZ SANKİ?..

ALTI KİŞİ KORKUDAN KAÇTILAR EKSELANS... NE YAPALIM...
KAÇANLARA HEMEN ATEŞ ET...

ARABACI KIRBAÇLASANA ŞU ATLARI...
NE O EKSELANSLARI, YOKSA KORKTUNUZ MU?

İŞTE ORADALAR... RODİ'Yİ KURTARMANIN VAKTİ GELDİ...
AKLIMA BİR OYUN DAHA GELDİ... BLEK KARA BARUTUN VAR MI?

ONLARDAN EVVEL MOHANK GEÇİTİ'NE VARALIM...
VAR! NE OLACAK?..

ONLARA ÖYLE BİR NUMARA ÇEKECEĞİM Kİ O OLMAYAN AKILLARINI ALACAĞIM...

ANCAK ON DAKİKA SONRA BURADAN GEÇERLER...
MÜKEMMEL!.. BANA ŞİMDİ BARUTU VER BLEK...

Araba geçite doğru yaklaşınca...
... bir anda kocaman bir alev göğe doğru yükselir...
... ve içinden Blek görünür...
BLEK!..
KAÇALIM!... KAÇALIM!..
DURUN KORKAKLAR..
YALNIZ KALDINIZ EKSELANS TESLİM OLUN...
YA ÖYLE Mİ?..
HADİ BAKALIM..
GELİRSEN ÇOCUK ÖLÜR!..
ALDIRMA BLEK!..
KALLEŞ

Vali Rodi'yi yanına alarak arabacının yerine geçer...
TAKİP EDECEK OLURSAN ÇOCUĞU GEBERTİRİM...
HADİ İLERİ... DEEEH!...
DAHA SON SÖZÜ SÖYLEMEDİM...
HAH HAA!.. MEŞHUR BLEK'İ NASILDA ATLATTIM...
VER BANA ONU...
NE?..
BLEK...
RODİ'Yİ SANA BIRAKACAĞIMI MI ZANNETTİN?.. ANNESİNİN VALİSİ...
BLEK!.. DİZGİNLER DÜŞTÜ!..
Atlar uçuruma doğru ilerler...
BENİMLE BİRLİKTE SİZ DE CEHENNEME GELECEKSİNİZ...
AĞZINI HAYIRA AÇ SİŞKO...

Fakat son anda...

AHH!

GEL RODİ... BÜTÜN KÖTÜLER GİBİ O DA CEZASINI BULDU... GİDELİM...

HOŞ GELDİN BLEK... GEL BAKALIM...
HOŞBULDUK...
YAŞA BLEK!..
YAŞA BLEK!..

Aradan üç gün geçmişti... Rodi bir ayıyı takip ediyordu...

Rodi saklandığı çalılığın ardında ayının yaklaşmasını bekliyordu...

BİRAZ DAHA YAKLAŞ BAKALIM... O ZAMAN TAMAM...

EYVAH!.. BARUT ATEŞ ALMADI...
CLIC!
İMDAAT!..
PAM!
Fakat birden ayı bir kurşun yer...
YAŞA BLEK TAM VAKTİNDE YETİŞTİN DOĞRUSU..
SÖZLERİMİ DİKKATLE DİNLEMEZSEN BİR GÜN AYILARA YEM OLACAKSIN...
AMA BLEK!.. RÜZGARA KARŞI YÜRÜDÜM... YAKLAŞMASINI BEKLEDİM VE SOĞUKKANLI OLDUM...
FAKAT KABAHAT TÜFEKTEYDİ... PASLANMIŞ...
ÖYLEYSE BARUTUN ISLANMIŞ OLACAK... BUNLARA ÇOK DİKKAT ETMELİSİN
HER HALDE SUDAN GEÇERKEN OLDU... YERE DÜŞMÜŞTÜM...
BUNLARA DİKKAT ETMEZSEN VAHŞİ BİR HAYVANA YEM OLURSUN RODİCİĞİM...

Bir akşam deri deposunun yakınlarında ...
?
PROFESÖRÜN GETİRDİĞİ ŞU KÜRKLERE BAK...
AŞKOLSUN PROFESÖR BU NE AV BÖYLE?..
İCAT ETTİĞİM SON MODEL BİR TUZAK SAYESİNDE YAKALADIM BUNU?..

BİZE DE ÖĞRET-SENİZE YAV...
YOO!.. BU KİMSEYE SÖYLEYEMEYE-CEĞİM BİR SIRDIR...

NE KADAR DERİN KONUŞUYORSUN...

BLEK GEL SENİNLE GÖRÜŞECEKLERİM VAR...
TAMAM... OLUR...

AMİRAL KORBERT VALİ TAYİN EDİLMİŞ... İNGİLİZ FİLOSUNUN EN ACIMASIZ ADAMIDIR... ŞİMDİ NE YAPA-CAĞIZ...
ÖNCEKİNİ ARAT-MAZ YA?..

AVCILARA KARŞI AMAN-SIZ BİR SAVAŞ AÇACAĞINI İŞİTTİM...
SEN GİT KARNINI DOYUR... BAŞKA ŞEY DE DÜŞÜNME EMİ?

ON STERLİNE OLABİLİR...
ÖYLE OLSUN AL BAKALIM PARANI...
ONA NE SATTINIZ PROFESÖR?
YENİ İCAT ETTİĞİM BİR TUZAĞI SATTIM RODİ. KAFASI İŞLEYEN DAİMA KARDADIR...
HI?..
ONA SATTIĞIm O TUZAK HİÇBİR İŞE YARAMAZ ANLAYACAĞIN... SIRADAN BİR KAFESTİ...
PEKİ YA KÜRKLER PROFESÖR?..
O KÜRKLERİ BİR KIZILDERİLİDEN BİR STERLİNE SATIN ALDIM...
Biraz sonra ...
BLEK, PROFESÖR BANA İŞ YAPMAYI ÖĞRETTİ...
PROFESÖR DALAVERECİLER KRALIDIR RODİ... BUNU UNUTMA...
MİLDFORDLAR'IN EVİNE YAKLAŞTIK... UĞRAYIP BİR HATIRLARINI SORALIM...
GÜZEL BİR FİKİR BLEK... AMA DUR BAKAYIM BİR SİLAH SESİ DUYDUM SANKİ...
BU AVCI SİLAHININ SESİ DEĞİL...

BAK İŞTE ASKERLER...
OOO!..
HAH HA!.. BİR KURŞUNLA ŞU PİS KÖPEĞİ TEMİZLEDİM...
ZAVALLI KÖPEĞİM...
DEMEK KOCAN EVDE YOK!..
EVET YOK... AVA GİTTİ...
EKSELANS VALİ SİZLERİ BU ARAZİDEN ÇIKARMAMAZI EMRETTİ BAYAN...
ÇABUK EVİ ATEŞE VERİN...
BAŞÜSTÜNE...
HAYIR... YALVARIRIM EVİMİZİ YAKMAYIN...
HAYDİ...
HAİNLER! ALÇAKLAR...
BLEK BUNU SİZE ÖDETECEK...
KES SESİNİ... HER YERDE DE BU BLEK LAFI...
BIKTIK ARTIK BE...

OH!..
ZIP

ELLER YUKARI...
BLEK...
BLEKKK!..
EVET BLEK!..

DİKKAT BLEK!..
HAYDİ ELLER YUKARI...
VURDUN MU SMİTH?

AL BAKALIM TAKMA SAÇLI ZÜPPE...

SIRA SENDE!..
İMDAT!..

SENİ ŞİŞLEYECEĞİM...
PAM!

BUNU ATLATTIM...

AH!.. PİS KÖPEK!..
PACK!

İMDAT BLEK!.. UFF!..

AH!

BENİ ŞİŞLEYE-CEKTİN HA?..

KİMSE KALMADI... HALBUKİ NE GÜZEL EĞLENİYORDUK...
SİLAHLARI DOLDUR RODİ
EVİMİZİ YAKIP BURADAN BİZİ KOVACAKLARDI...
KORKMAYIN ONLARIN KÖTÜLÜK YAPMALARINA FIRSAT VERMEYECEĞİM...
ŞİMDİ HEMEN BURADAN DEFOLUN VE VALİYE DEYİN Kİ; AVCILAR ORMANDAN ÇIKMAYACAK... ŞAYET BÖYLE BİR...
...ŞEYE TEŞEBBÜS EDECEK OLURSA SAVAŞ OLACAK... BU SAVAŞA İROKE, KARA AYAK VE MOHİKAN KIZILDERİLİLERİ DE KATILACAK...
ÇOK KAN DÖKÜLECEK VE YÜZLERCE İNGİLİZ ASKERİ EVLERİNE DÖNEMEYECEK... İŞTE SON SÖZLERİMİZ...
ŞEHİRLİ KEDİLERE NE DAYAK ATTIM GÖRDÜNÜZ MÜ?..
AFERİN RODİ... ELMALI TURTAYI HAKETTİN DOĞRUSU...

BU TURTA ÇOK NEFİS OLMUŞ...
BLEK NE DÜŞÜNÜYOR ACABA?..
NE DÜŞÜNÜYORSUN BLEK?..
EVİNİZ ŞEHRE YAKIN... ORMANIN İÇLERİNE ÇEKİLMENİZ LAZIM...
ASKERLER DÖNERLER Mİ ACABA?..
BİLMİYORUM... BU HİÇ BELLİ OLMAZ BAYAN MİLFORD
Bir saat sonra...
HEY NE YAPIYORSUNUZ ORADA?..
PROFESÖRE BANYO ALDIRIYORUZ...
YETER... YETER... ON STERLİNİNİZİ VERECEĞİM...
BİR BANYO DAHA YAP DA DÜŞÜNÜRÜZ...
İŞTE AÇIKGÖZ OLMANIN SONU...
ÇIKARIN ARTIK ONU ÇOCUKLAR...
BİZE SATTIĞI SİHİRLİ TUZAĞA KENDİSİ DÜŞTÜ... HARİKA BİR ŞEY...
HAH... HAH...

NEHİR NASILDI PROFESÖR?..
BU KABA HERİFLER BENİ ANLAYAMAZLAR... BEN...
HOOO...
Ertesi gün...
ARANIYOR
Çelik Blek'i ölü veya diri getirene Portland Valisi 100 sterlin mükafat verecektir...
Portland Valisi
H.W. Corbett
YÜZ STERLİN FENA PARA DEĞİL DOĞRUSU...
ELBETTE BLEK'İ İLK GÖRÜP, YAKALAYAN YAŞADI...
SAHİ Mİ?
BLEK'İ ENSE-LEMEMEK İÇİN ENAYİ OLMAK GEREKİR...
OOO! ÇELİK BLEK!..
Asker tüfeğine sarılır ama...
ARANIYOR

SEN YÜZ STERLİNLİK ADAM DEĞİLSİN...
SPACK!
BU DA İŞE YARAMAYACAK...
100
BLEK
İki saat sonra...
?
HEY ÇÖZÜN BENİ...
BU NE VAZİYET BE?..
Valiye 100 tekme atana 100 Sterlin mükafat.
Çelik Blek...
BLEK'E RASTLADIM... HEMEN ÜZERİME ATLADI...
DEMEK VALİYE KARŞI GELDİ?.. DELİMİ NE BU ADAM?..
Bir süre sonra ...
BLEK!.. BLEK!.. GERİ GELİP KOCAMI YAKALADILAR...
NE?..
KORKMAYIN BAYAN MİLFORD...
AH NEDEN SÖZÜNÜZÜ DİNLEMEDİK SANKİ?.. EVİMİZİ YAKTILAR... TAM YİRMİ KİŞİYDİLER... KOCAMI DÖVDÜKTEN SONRA YAKALAYIP GÖTÜRDÜLER...

Blek tüfeğini alarak oradan uzaklaşır...
KOCANIZI GERİ GETİRECEĞİZ BAYAN MİLFORD...
BEN DE GELİYORUM...

TANRIM ONLARA YARDIM ET... KOCAMI KURTARSINLAR...

NE KADAR CESURSUNUZ...
O HAİNLERDEN İNTİKAMINIZI ALACAĞIZ...
HEM DE ÇOK YAKINDA...

PORTLAND'A GİTMEK DELİLİKTİR BLEK...
RODİ DOĞRU SÖYLÜYOR... BU DELİLİKTİR DOĞRUSU...
EVET AMA GİDECEĞİM...

ŞEHİRDE SENİ BEKLEYEN YÜZLERCE ASKER VAR... ÜSTELİK YÜZ STERLİN'LİK ÖDÜLÜ DE UNUTUYORSUN...
UNUTMUYORUM AMA GİDECEĞİM...

NE MUTLU Kİ SENİNLE BERABERİM... SENİ KORURUM...
YÜZ ASKER BİZİM İÇİN NEDİR Kİ PROFESÖR?..

İŞTE PORTLAND... MİLFORD'U ORADA HAPSETMİŞLERDİR...
BENCE HAVANIN KARARMASINI BEKLEYELİM...

SUSUN!.. BİRİ GELİYOR...

SİVİLLER EŞYALARIYLA BERABER ŞEHİRDEN AYRILIYORLAR...
BEN ONLARLA KONUŞURUM...

NE TARAFA HEMŞERİM...
ŞEHİRDEN UZAK OLSUN DA NEREYE OLURSA OLSUN...

NE VAR Kİ ŞEHİRDEN KAÇIYORSUNUZ?
YENİ VALİ GELDİĞİNDEN BERİ RAHATIMIZ KALMADI...

VALİ BİZİM GİBİ AMERİKALILARI SEVMİYOR... GECELERİ SOKAĞA ÇIKAMAZ OLDUK...

BİR GÜN İSYAN EDİP İNGİLİZLERİ BURADAN KOVACAĞIZ...
TANRI SÖZLERİMİZİ İŞİTSİN YABANCI...
ŞİMDİ ŞEHİRE GİRMEK İÇİN ESASLI BİR PLAN YAPMAK GEREKİYOR... RAHAT BIRAKIN DA DÜŞÜNEYİM...
O YAPTIĞINIZ TUZAK GİBİ BİR ŞEY OLURSA HAPI YUTTUK ZATEN...
BULDUM... BULDUM...
NE BULDUNUZ?..
ŞİMDİ BENİ İYİCE DİNLEYİN... HARİKA BİR PLANIM VAR!..
Birkaç dakika sonra...
DUR KİMSİN SEN?..
ATEŞ ETMEYİN DE SON VAZİFEMİ YAPAYIM...
NE SÖYLÜYORSUN?.. HESAP VER BAKALIM...
İKİ EVLADIM ÖLDÜ... ARTIK TEK GÖREVİM ONLARI GÖMMEK...

NOLUR, BANA BİRAZ YARDIM EDİN DE ONLARI MEZARLIĞA KADAR GÖTÜREYİM...
ZAVALLI TEMİSTO!.. NE İYİ BİR ÇOCUKTU...
İRİYARI BİR DELİKANLIYMIŞ OĞLUNUZ...
NASIL ÖLDÜLER...
KARLO MANGO HASTALIĞINDAN...
NASIL BİR ŞEY BU?..
HASTALIĞIN ADI KARLO MANGO!..
BAKIN ŞİMDİ... AYNI ...
HOOOP! HAYDİ BAKALIM DENİZE
İMDAT!..
GLU... GLUU...

ÇABUK KAÇALIM... ACELE EDELİM...
LİMANDAKİ SOKAKLARDA SAKLANIRIZ...
NASIL, TİYATRODAYMIŞIM GİBİ ROL YAPTIM DEĞİL Mİ BLEK?
TİYATRO BİTTİ ARTIK...
DİKKAT ASKERLER BU TARAFA DOĞRU GELİYOR...
ALARM!..
GİTTİLER!.. ÇIKALIM BURADAN...
NİHAYET KURTULABİLDİK... BURASI HİÇ DE RAHAT DEĞİLDİ...
Portland ?!
HAYDİ ÇABUK... VALİ HEPİNİZİN ŞEHRİN MEYDANINDA TOPLANMASINI İSTİYOR...
NE İSTİYOR BİZDEN?
MİLFORD'A VERİLECEK CEZAYI HERKES GÖRÜP İBRET ALACAK...

ŞU HERİFİ DÖVECEĞİM...
DUR RODİ!.. PROFESÖR MEYDAN NEREDİR?..

BENİ TAKİP EDİN... MEYDANA YAKIN BOŞ BİR EV BİLİYORUM...
GİDELİM.

BAKALIM BU KARIŞIK İŞTEN NASIL SIYRILACAĞIZ?...

İŞTE EV!.. KORKMAYIN BOMBOŞTUR!..
BELLİ OLUYOR!.
PENCERE BURADA NEREDE?

İŞTE TAM DA İSTEDİĞİM GİBİ BİR YERDE DOĞRUSU...
ZAVALLI MİLFORD'A BAKIN...

EY AHALİ ŞİMDİ POTLAND VALİSİ KONUŞACAK SESSİZCE DİNLEYİN VE DERS ALIN...

SİZLERİ, MİLFORD'A VERECEĞİM CEZAYI SEYRETMENİZ İÇİN BURAYA TOPLADIM... BENİMLE ŞAKA EDİLMEYECEĞİNİ HERKES İYİ BİLMELİDİR... SEYREDİN VE BUNDAN SONRA AYAĞINIZI DENK ALIN...

MAHPUSU KAMÇILAYIN! HAYDİ...

VALİNİN EMRİYLE MİLFORD'A YÜZ SOPA VURULACAK, ŞAYET ÖLMEZSE YARIN ASILARAK İDAM EDİLECEKTİR.. BÖYLELİKLE HAİNLER CEZALARINI BULA-CAK...

Bu sırada trampetler de durmadan çalmaktadır...

BUNLARA MÜSADE EDEMEYİZ TABİ...
ELBETTE EDEMEYİZ RODİ...

YOK BLEK!.. DUR YAPMA!.
PAM!

AH!

KİM ATEŞ ETTİ?..
O PENCEREDEN ATEŞ ETTİLER EKSELANS...

HEMEN YAKALAYIN... İDAM ETTİRMELİYİM ONLARI...
O PENCEREYE ATEŞ EDİN ÇABUK...
ON KİŞİ HEMEN BENİMLE GELSİN.
BAŞÜSTÜNE EFENDİM...
O EVDEN HİÇ KİMSE SAĞ ÇIKMAMALI...
BAŞÜSTÜNE.
SİZ DAMA ÇIKIN BEN ASKERLERİ OYALAYACAĞIM... HAYDİ...
ÇABUK KAPIYI KIRIN!. ONLARI YAKALAMALISINIZ...
Blek tüfeğiyle onları beklemektedir...
PAM!
YAKALAYIN ONU!.

Askerler Blek'in darbeleriyle dökülmektedir..
Damda...
BU KALAS ENFES... YANDAKİ DAMA GEÇERİZ ONUNLA...
OTURMAZ MISINIZ BAYLAR...
AH!
OF!. BAŞIM FIRILDAK GİBİ DÖNMEYE BAŞLADI...
ACELE EDİN PROFESÖR, BLEK GELİYOR...
ATEŞ EDİN ATEŞ!.
PAM!
PAM!
ELİMDEN GELENİ YAPIYORUM RODİ
FAKAT ACELE ETMEZSENİZ SERÇE GİBİ VURACAKLAR..
ZIP

YAŞASIN... BAŞARDIK..
BLEK GELİYOR MU? PROFESÖR

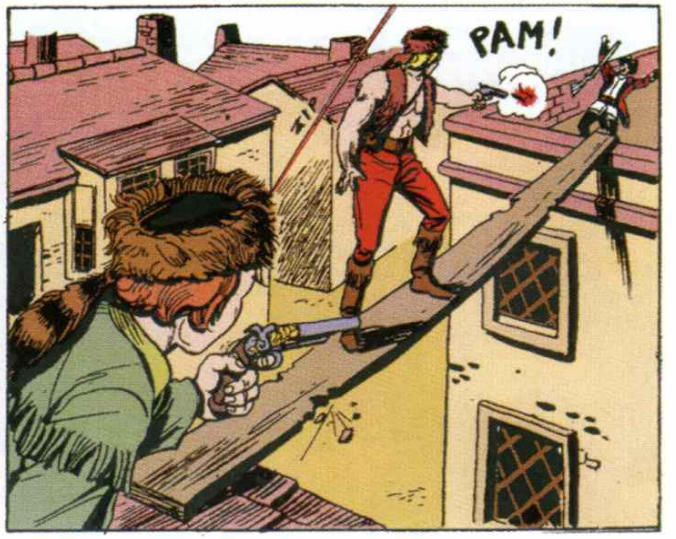
PAM!

ATEŞ ETMEYİN DE BİRAZ EĞLENELİM ÇOCUKLAR.

AH! AH! AH!

EYVAH!..
BLEK!..

NASIL YANİ?..
KORKMAYIN BAYAN... SADECE ÇAMAŞIRLARI-NIZI KİRLETTİM...

YARALI MISIN BLEK?..
HAYIR GELİN BURADAN UZAKLAŞALIM...
AVCILARIN DERİSİ SERT OLUR BLEK?

KARŞI EVE GEÇİP KAY-BOLDULAR EKSİLANS...
KISA KESİN... YAKALAYAMADI-NIZ MI?..

HAYIR EKSELANS KAÇTILAR...
DEFOLUN BURADAN!.. SİZİ ASKERİ MAHKEMEYE VERECEĞİM... İNGİLİZ ORDUSUNUN ŞEREFİYLE OYNADINIZ...

ÜÇ ADAMI YAKALAYAMADI-NIZ...NEREYE KAÇMIŞ OLABİLİRLER ACABA...

UZAKTA OLAMAZLAR KARI KILIKLI EKSELANS BOZUNTUSU...
BLEK!.. SEN HA!..

ÇELİK BLEK
Milford'un Kurtuluşu
NE? NASIL OLUR?.. GELİŞİM HOŞUNUZA GİTMEDİ DEĞİL Mİ PABUÇLARIMIN VALİSİ?..
MİLFORD'A NE YAPTINIZ SÖYLEYİN BAKAYIM...
MİLFORD İYİ... EMİN OLUN ÇOK İYİ...
BU SİZİN İÇİN BÜYÜK ŞANSTIR...
ŞİMDİ BENİMLE GELECEKSİN!.. MİLFORD'A KARŞI SEN... MİLFORD'A BİR ŞEY YAPACAK OLURLARSA ÖNCE SEN GEBERİRSİN...
Kapının arkasında...
BENİ NE CESARETLE SARAYDAN ÇIKARTACAKSIN... ETRAF ASKER DOLU... BİLMİYOR MUSUN?
BAĞIRAYIM FALAN DEME... YOKSA KURŞUNU KAFANA YERSİN...

AKLINI BAŞINI TOPLA BLEK... SARAY ASKER DOLU... BURADAN ÇIKIŞ YOK...
BEN SAĞ ÇIKAMAZSAM SEN DE ÇIKAMAZSIN...

ONU YAKALADIM...

AFERİN! BLEK BÖYLECE KAFESE GİRDİ...

AL SANA PİS KÖPEK!..

Aniden gelen zenci Blek'i arkadan kavrar... Beklenenden çok daha kuvvetlidir...

Fakat Blek birden...

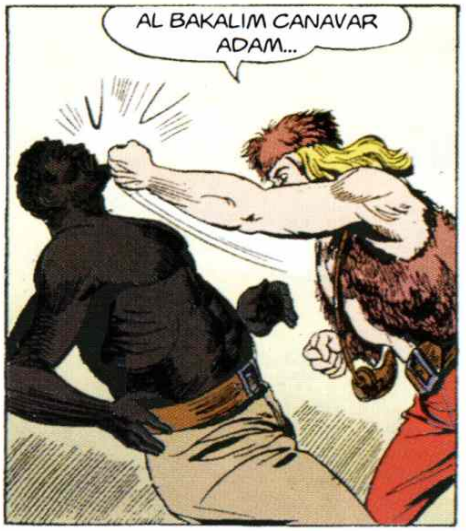
AL BAKALIM CANAVAR ADAM...

BU DA HOŞUNA GİTTİ Mİ BAKALIM SÖYLE?..
İSABET ETTİREMEZSEM YANDIM...

PAM

Sarayın başka bir yerinde...
BİR SİLAH SESİ...
VALİNİN ODASINDAN GELDİ...

EVET... HEMEN ORAYA GİDELİM...

YALVARIRIM BLEK! MERHAMET...

BLEK!
ATEŞ!
İMDAAT!..

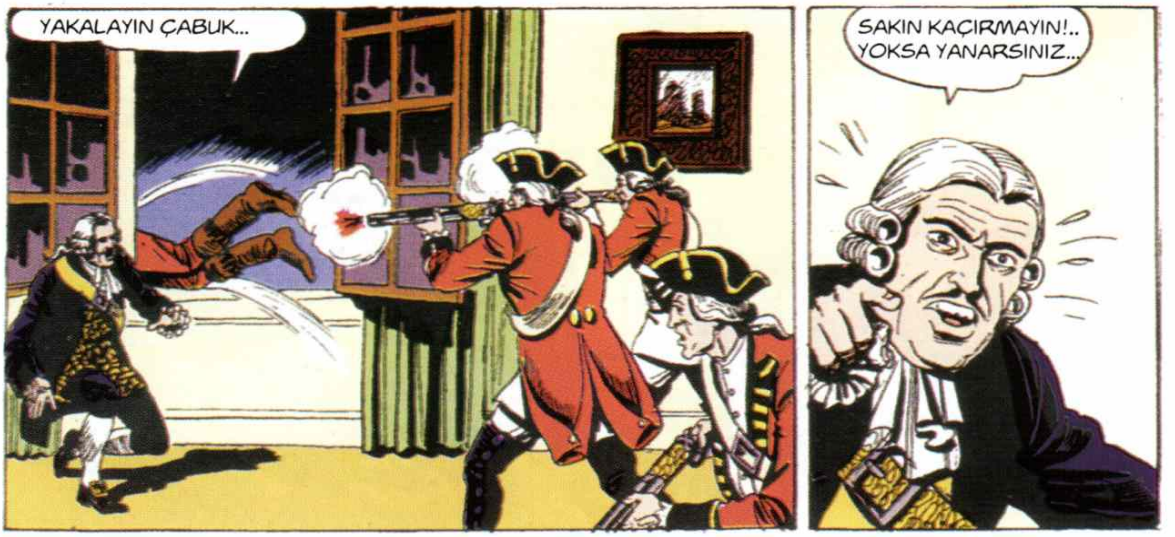
YAKALAYIN ÇABUK...
SAKIN KAÇIRMAYIN!.. YOKSA YANARSINIZ...

TÜH... KAÇTI! FAKAT ASLA DUVARI AŞAMAYACAK...

Fakat Blek'in çevikliğini hesaplamamışlardır...

FAKAT EKSELANS DUVARDAN ATLAYIŞINI GÖRMELİYDİNİZ...
BU ŞEHİRDEN ÇIKMAMALI... ANLADINIZ MI?

BU ADAM BAŞLI BAŞINA BİR TEHLİKE... NE YAPARSANIZ YAPIN, ONU BANA CANLI OLARAK YAKALAYIN... O KADAR...

ONU YAKALAYA-CAĞIZ...
DAHA BURADA MISIN SEN? DEFOL...

SEN DE KENDİNE GEL SERSEM HERİF... AYI GİBİSİN AMA BİR İŞE YARAMIYORSUN...

Bu sırada...
SORMAYIN, VALİYİ SON ANDA ELİMDEN KAÇIRDIM...
MİLFORD'U NASIL KUR-TARACAĞIZ ONU DÜŞÜ-NELİM...

YAPACAĞIMIZ İLK İŞ MİLFORD'U NEREYE SAKLADIKLARINI ÖĞRENMEK OLMALI...

YAVAŞ KONUŞUN! AYAK SESLERİ DUYDUM...

DEVRİYELER! ÇABUK UZAKLAŞALIM...
HEY! ŞU MEYHANEYE GİRELİM...

ŞANSIMIZ VAR... OR-TADA KİMSE YOK...
MEYHANECİ BİZİ TANI-MASIN...

DİNLE ARKADAŞ... SEN DE...
NE? BU ÇELİK BLEK...

BUNU GÖRÜYOR MUSUN... ŞAKAM YOK DİKKATLİ OL...
MAHZENİN ANAHTARLARINI VER... GÖRÜŞMEK İSTEMEDİĞİMİZ KİMSELER VAR DA...

SİLAHINI İNDİR... BEN DE SİZDENİM... SİZLERE SEVE SEVE YARDIM ETMEYE HAZIRIM...

İŞTE ANAHTAR.. EMNİYETTESİNİZ ARTIK...
ÇABUK OLMALIYIZ BLEK...
BEN SİZİNLE KALACAĞIM BAYIM.

FAKAT ASKERLER SİZİ TANIYABİLİR..
MERAK ETME SEN... HER ŞEYİ GÖZE ALDIM...

EVET BURADA KALIYORUM... FİKRİNİ DEĞİŞTİRİRSEN ŞAYET O KOCAMAN KAFANI KIRARIM ANLADIN MI?

SİZE DEDİM Kİ..
ANLADIM AMA... NE YAPALIM KİMSEYE İTİMAT KALMADI...

ÇELİK BLEK'İ GÖREN OLDU MU BURADA?
HAYIR EFENDİM... HAYIR!
BANA BİR BARDAK CİN VERSENE...
ÇABUK GEL, BİZ DIŞARI ÇIKIYORUZ...
BURADA DURMAYALIM...
BENİMLE ELLİ STERLİNLİK BİR İŞ YAPMAK İSTERMİSİN BAYIM?
ELLİ STERLİN Mİ?..
BLEK'İ YAKALAYANA 100 STERLİN VARMIŞ...
EVET!.. NE OLACAK...
BLEK'İN SAKLANDIĞI YERİ BİLİYORUM... BİRLİKTE YAKALARSAK PAYLAŞIRIZ...
GÜZEL! DUR DA ARKADAŞLARIMI ÇAĞIRAYIM...
O ZAMAN HİSSEMİZE DÜŞEN PARA AZALIR.. BU İŞİ İKİMİZ YAPMALIYIZ... YALNIZ...
BLEK ŞU AN UYUYOR... DÜŞÜN BİR KERE!.. ELLİ STERLİN SANA, ELLİ STERLİN BANA...
GERÇEKTEN UYUYOR MU? EMİN MİSİN?

ELBETTE... MERAK ETME SEN...
AMA BEN KORKUYORUM... ARKADAŞLARI...

EEE... CAN SIKTIN AMA... KALDIR ŞU ELLERİNİ DE USLU DUR BAKALIM...
OH! DEMEK TUZAKTI...

SANA BİR ASKER GETİRDİM BLEK... MİLFORD'UN YERİNİ DE ÖĞRENEBİLİRİZ...
YAŞA BE PROFESÖR!..

SÖYLE BAKALIM... MİLFORD'U NEREDE SAKLIYORLAR..
SÖYLEYECEK AMCASI, SİNİRLENME HEMEN!..
OH! AMA BEN...

HAYDİ SÖYLESENE...
ŞEY... FORMİDABL İSİMLİ GEMİDE... YARIN ASACAKLAR..

VALİNİN EMRİ BU... BAŞKA BİR ŞEY BİLMİYORUM...

ŞİMDİ NE YAPACAĞIZ BLEK?..
BEN GEMİYE GİDİYORUM PROFESÖR...

GİDELİM BLEK!.. MİLFORD'U KURTARALIM...
SENİN BURADA KALMAN LAZIM RODİ...

BEN DE GELMEK İSTİYORUM...
YALNIZ DAHA SERBEST OLACAĞIM... SİZ ESİRLE İLGİLENİN...

BLEK'İN HAKKI VAR RODİ... YALNIZ GİTMESİ DAHA İYİ...
SANA FAYDALI OLABİLİRDİM OYSA...

KAYBEDECEK HİÇ VAKTİMİZ YOK...
BLEK! BEN DE...

SANA YÜK OLMAZDIM DA...
SURATINI ASMA RODİ... HOŞÇAKAL...

İYİ ŞANSLAR BLEK!..

GEL ŞUNU SIKI SIKI BAĞLAYALIM...

Bu sırada...
NEREDE KALDI BU DONALD? HALA GELEMEDİ...
İYİCE SARHOŞ OLMADAN GİDİP ALALIM...

ŞİMDİ DE PENCEREDEN KAÇIRALIM...
HAKLISIN! BEN HAZIRIM...

HAYDİ RODİ!.. GAYRET...
ÇALIŞIYORUM PROFESÖR...

BAK BİRİSİ PENCEREDEN KAÇIYOR...
AMA BU DONALD...

DEVRİYE! KAÇALIM...
NEREDEN KAÇACAĞIZ OĞLUM?..

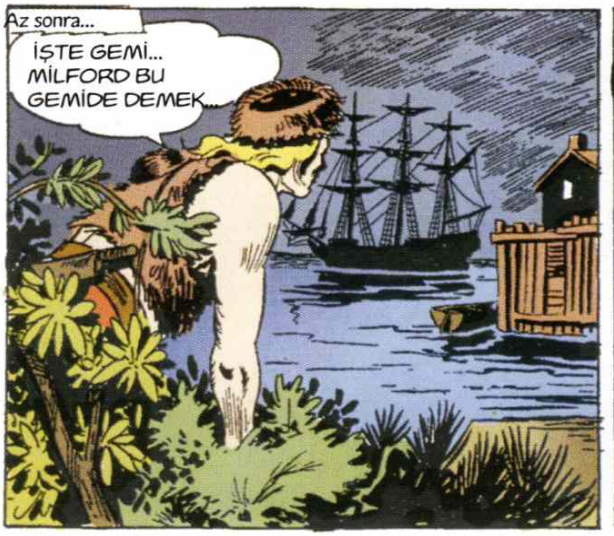
Az sonra...
İŞTE GEMİ... MİLFORD BU GEMİDE DEMEK...

BEREKET VERSİN BULUTLAR AYI ÖRTÜYOR...

Profesör içine düştükleri bu durumdan kurtulmak için acil kaçış planı düşünür...

NE YAPACAĞIZ ŞİMDİ PROFESÖR? YAKALANDIK MI DERSİN...
DUR BAKAYIM...

ÇILDIRDINIZ MI PROFESÖR?..
BURADAN... GEL...

SEN DE BENİM GİBİ YAP...
AMA BİZİ YAKALARLAR YUKARIDA PROFESÖR..

İMDAT! BLEK AŞAĞIDA! BLEK!
ÇABUK YETİŞİN... AŞAĞIDA...
İMDAT!.. İMDAT!...

ÇABUK YETİŞİN! ÇELİK BLEK MAHZENDE...
BLEK Mİ?
ÇABUK!..

Askerler süratle mahzene doğru koşarlar...
BU SEFER YAKALAYACAĞIZ ONU...
YOL SERBEST, GEL KAÇALIM RODİ..

YAMAN ADAMMIŞSIN PROFESÖR.. ÖNCE ANLAMAMIŞTIM DOĞRUSU...
KABİLİYETLERİM BÜYÜKTÜR OĞLUM... AMA ŞİMDİLİK KAÇMALIYIZ.

Bu sırada...
BLEK! BLEK NEREDE?
BLEK GEMİYE, MİLFORD'U KURTARMAYA GİTTİ...

PEKİ O İKİ ADAM KİMDİ?..
BLEK'İN ARKADAŞLARI...
YAZIK! ONLARI BURNUMUZUN DİBİNDEN KAÇIRDIK...

ÇABUK VALİYE HABER VERELİM...

Limanda...
BEREKET VERSİN HAVA KARANLIK... GÖRÜNMEDEN YAKLAŞABİLECEĞİM...
ASKERLER DURUMU ANLATINCA VALİ GEREKLİ ÖNLEMLERİ ALACAKTIR... BLEK'İ YAKALAYABİLİRLER...
GEMİYE VARMADAN BLEK'İ BULMALIYIZ...
LİMANA GELDİK İŞTE... GEMİ ORADA...
BLEK NEREDE?
ÇOKTAN GEMİYE YAKLAŞMIŞTIR... GEL BAKALIM RODİ...
YAVAŞ! DEVRİYE...
SANDALA UZANALIM ÇABUK...
SESLER İŞİTTİM DİYORUM SANA...
GÖRDÜN MÜ KİMSE YOK...
YANILMIŞ OLACAĞIM... HALBUKİ DUYDUĞUMA EMİNİM...

BLEK ŞEHİRDE GÖRÜNDÜ GÖRÜNELİ SESLER İŞİTİP, HAYALLER GÖRMEYE BAŞLADIN...
GEL ŞURADA PİPOMUZU İÇELİM... RAHATLARSIN...
TAMAM! TAMAM!
AKSİ ŞEYTAN! AZ DAHA İLERDE OTURAMAZ MIYDINIZ?
Bu sırada... 4
DEMEK ELİNİZDEN KAÇIRDINIZ... HERBİRİNİZE BİRER AY HAPİS... DEFOLUN KARŞIMDAN!..
AMA EKSELANS BİZ...
DEFOLUN DEDİM SİZE... DEFOLUN BURADAN!..
KENDİ ELİNLE BELAYA GİRDİN BLEK... ARTIK ELİMDEN KURTULAMAYACAKSIN...
BAŞÜSTÜNE EKSELANS...
ÇABUK ASKERLERİ TOPLA!..

Bu sırada Blek yavaşça gemiye yaklaşır...
BÖYLE DEVAM EDERSE MİLFORD'U KOLAYCA KURTARABİLECEĞİM...
Bu sırada rıhtımda...
PİPO MORALİMİ DÜZELTTİ SAHİDEN...
NÖBETİMİZ BİTTİ... HAYDİ DÖNELİM ARTIK...
NİHAYET GİDEBİLDİLER... BU KADAR SÜRECEĞİNİ BİLSEYDİM BAŞTA SALDIRIRDIM...
ŞİMDİ KÜREKLERE ASILALIM...
EPEY VAKİT KAYBETTİK... BLEK'E YETİŞEBİLECEK MİYİZ ACABA?
ŞURAYA BAK PROFESÖR...

FAKAT BUNLAR ASKER DOLU...
GEMİYE DOĞRU, GİDİYORLAR...

Bu sırada...

Blek nöbetçiye yavaşça yaklaşır...
NÖBETİ ALMAYA GELDİM ARKADAŞ...
OH... UYKUM DA GELMİŞTİ ZATEN...

AMA SEN... AAAH!..
UYKUM VAR DEMİŞTİN... AL DA SABAHA KADAR UYU BAKALIM...

MİLFORD NEREDESİN?
BLEK! SEN MİSİN?

NASIL BECERDİN BUNU BLEK?..
BIRAK BUNLARI ŞİMDİ... GEL KAÇALIM...

SANA YAPTIKLARINI ONLARA SONRA ÖDETECEĞİM...

Kayıkta...
GERÇEKTEN DE ÖYLE... NE YAPACAĞIZ ŞİMDİ?
VAY CANINA... BLEK'İ YAKALAYACAKLAR...
SAKIN BAĞIRAYIM DEME!..
BAŞKA ÇARE KALMADI... BEN BAĞIRIYORUM PROFESÖR...
EĞER BAĞIRIRSAN HEPİMİZİ YAKALARLAR... O ZAMAN BLEK'E YARDIMIMIZ OLAMAZ RODİ...
Bu sırada valinin adamları Blek'i aramak üzere gemiye çoktan çıkmaya başlamışlardır bile...
GEL MİLFORD...
KİMSE YOK BURADA!.. GEL ÇIKALIM BURADAN...
BİR DAKİKA SONRA KURTULUYORUZ.
YANILDIN DOSTUM...

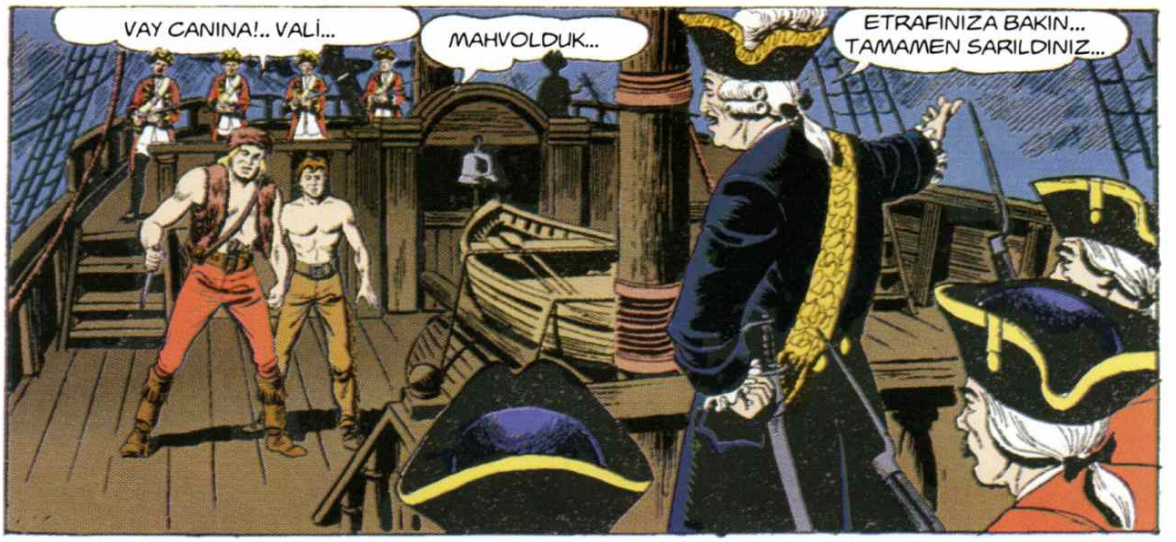
VAY CANINA!.. VALİ...
MAHVOLDUK...
ETRAFINIZA BAKIN... TAMAMEN SARILDINIZ...

KAPANA GİRDİN, TESLİM OL BLEK...

AVCILAR ASLA TESLİM OLMAZ... GELİN DE YAKALAYIN BAKALIM...

YAKALAYIN ŞU HERİFLERİ... İKİSİNİ DE CANLI İSTİYO-RUM...

HADİ, ŞUNLARA İYİ BİR DERS VERELİM MİLFORD...
AH!..

BOŞ TABANCALAR DA BAZEN İŞE YARAR...

AH!
AŞAĞIDA DAHA RAHAT EDERSİNİZ...

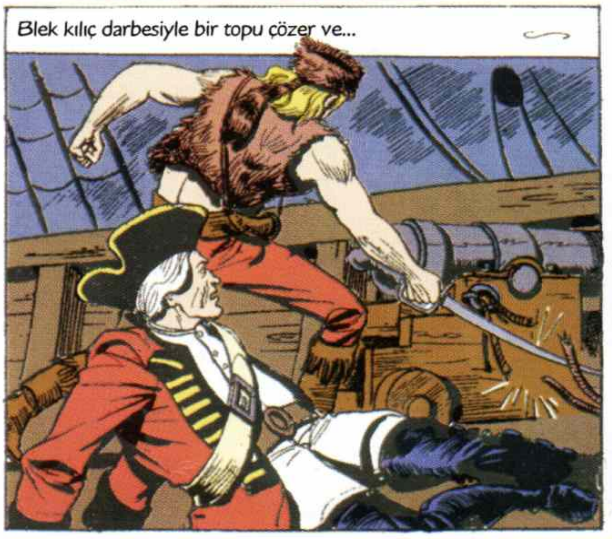
Blek kılıç darbesiyle bir topu çözer ve...

ŞİMDİ YOL ÜSTÜNDE DURMAYIN BAKALIM...

İMDAT!..
AH!
OF!

DAHA OYUN BİTMEDİ ÇOCUKLAR...

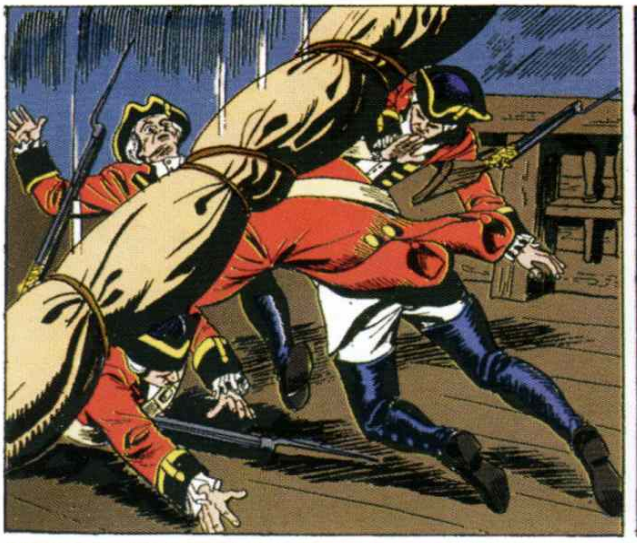

GEL MİLFORD ŞURADAN DENİZE ATLAYALIM HADİ...

YAKALAYIN!.. KAÇIRIRSANIZ HEPİNİZİ ASTIRIRIM!..

Bu sefer Blek'e şansı yardım etmez...

YAKALADIK EKSELANS... BLEK'İ YAKALADIK...

ÖTEKİNE ATEŞ EDİN... ÇABUK...

AH!
ZIP

VURDUK!.. TAM İSABET...
TAMAM DİĞERİNE DÖNELİM BAKALIM...

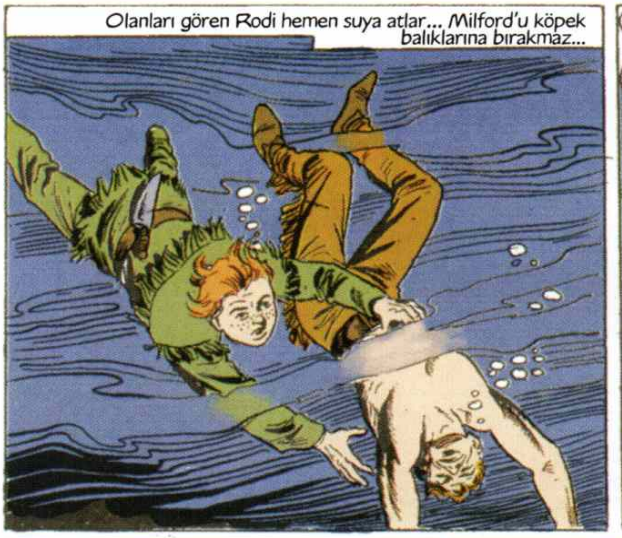
Olanları gören Rodi hemen suya atlar... Milford'u köpek balıklarına bırakmaz...

SADECE OMZUNDAN YARALI RODİ...
BLEK NE OLACAK, ONU YAKALADILAR.

MERAK ETME RODİ... TANRININ YARDIMIYLA BLEK'İ ONLARIN ELİNDEN KURTARA-CAĞIM...

Gemide...
ARTIK ELİMİZE DÜŞTÜN BLEK... SENİ ŞEYTAN BİLE GELSE KURTARAMAZ... ANLIYOR MUSUN?

YARIN ŞAFAKTA BİR ATIMLIK TOP SESİYLE UYANACAĞIM BLEK... ANLIYORSUN DEĞİL Mİ?

?

Topun ucundaki Blek cesaretinden hiçbir şey kaybetmemiştir...

HAİN HERİF!.. EMİR VER DE ŞİMDİ ÖLEYİM...

EMİRLERİMİ DEĞİŞTİRMEM MÜMKÜN DEĞİL NE YAZIK Kİ BLEK... SABAHI BEKLEMEK ZORUNDASIN... SABIRLI OL!...

ARTIK SENDEN KURTULUYORUM... YARIN ŞAFAKLA BLEK MAZİYE KARIŞACAK... İYİ GECELER...

Blek son bir gayretle ipleri koparmaya çalışır... Ama uğraşları boşunadır... İngilizler kendisini çok sıkı bağlamıştır... Kurtulmak imkansızdır...

HAH! HAH! HAA!

ACELEN NE? ŞAFAKTA SERBEST OLACAKSIN...

Rodi ve Profesör olanların tamamını görürler... Ama ellerinden şimdilik gelen bir şey yoktur...

BLEK'İ KURTARMAMIZ LAZIM PROFESÖR...

HEMEN KENDİNİ KAYBETME RODİ... BİRAZ MAKUL OL BAKALIM...

GEMİDE ASKER ÇOK... AMA AKLIMA ENTERESAN BİR FİKİR GELDİ... ŞİMDİ ONU UYGULAYACAĞIM...

ŞİMDİ ASIL KÜREKLERE.

AH!

NASIL BİR FİKİR BU PROFESÖR?

MİLFORD'U BİR ARKADAŞIMA GÖTÜRÜP ONDAN BİR ŞEY ALACAĞIZ...

KİMSECİKLER YOK BURADA...

BANA YARDIM ET RODİ...

KİMSİNİZ? NE İSTİYORSUNUZ BU SAATTE?..

BENİM! BEN PROFESÖR...

İŞTE OLDU! VALİ BİLE ANLAMAZ BUNU... YALNIZ DİKKATLİ OLMALISINIZ...

AFERİN KAROL!.. SEN AMERİKA'NIN EN BÜYÜK SAHTEKARISIN DOSTUM...

ANLATSANA PROFESÖR NE OLUYOR?..
BU TARAFTA ASKERLERİN GİTTİĞİ BİR MEYHANE VARDIR..
BENİ İYİ DİNLE... ŞİMDİ SANA PLANIMI ANLATACAĞIM...
Biraz sonra...
ANLADIN DEĞİL Mİ RODİ?
SUSSS...
BİRİ GELİYOR!..
BU TARAFA GELİYOR...
SÖYLEDİKLERİMİ UNUTMA SAKIN...
GÜNAYDIN YÜZBAŞIM... NASIL, AYAĞINIZ AĞRIYOR MU?
AYAĞIM MI? HAYIR AĞRIMIYOR... NEREDEN İCAB ETTİ ŞİMDİ BU?
NASIL OLUR, AĞRIMASI LAZIM!..
AAH!
...DEĞİL Mİ? ŞİMDİ AĞRIYORDUR...
OF AYAĞIM! OF... OF... OF...

SENİ YAKALAYINCA PARALAYACAĞIM PİS YUMURCAK!..
GEL, GEL DE HESABINI GÖRELİM SENİN...

İŞTE AYAK SESLERİ, YAKLAŞIYOR... TAM KAFASINA İNDİREMEZSEM BİR FELAKET OLABİLİR...

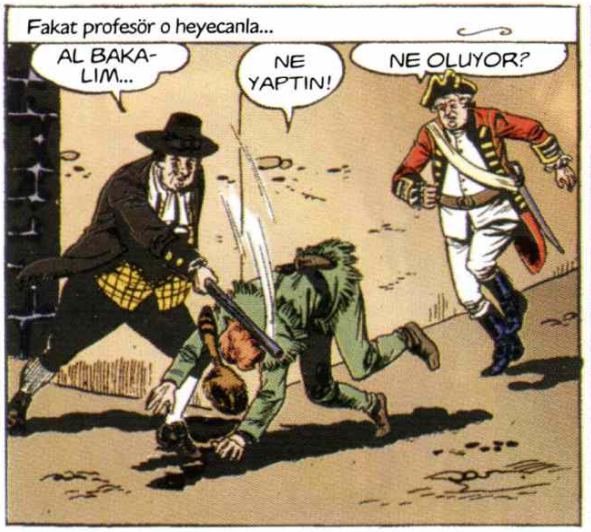
Fakat profesör o heyecanla...
AL BAKALIM...
NE YAPTIN!
NE OLUYOR?

DEMEK BU BİR TUZAKTI HA! ŞİMDİ GÖRÜRSÜNÜZ SİZ...
AMA BEN!...

Fakat Rodi çok çabuk kendisine gelir ve tabancasının kabzasıyla zor durumdan kurtulur...
SPACK!

YAŞA RODİ!.. YİNE DURUMU KURTARDIN...
BEN İSE SİZİN BİZDEN OLDUĞUNUZU SANIYORDUM...

NASIL RODİ? BU ELBİSE BANA YAKIŞTI MI, NE DERSİN EVLAT?
OO! BAYAĞI YAKIŞTI DOĞRUSU...

Biraz sonra Formidabl gemisine bir sandal yaklaşır ve...

BUNLAR VALİNİN GİZLİ EMİRLERİDİR... EL YAZISIYLA...
AMAN TANRIM! BU PROFESÖR...

Bu emri getiren süvari, Percival Stewart bu andan itibaren Formidabl gemisine kumandan olacaktır...
Amiral Corbet

HA HAA! DEMEK MEŞHUR ÇELİK BLEK BU ÖYLE Mİ! BU HAL ONA PEK YAKIŞMIŞ...

BU PİS AVCIYI YAKINDAN GÖRMEK İSTERDİM...
Cesaret Blek, seni buradan kurtaracağım...

Profesör gemidekilere çaktırmadan Blek'in eline bir kama sıkıştırır...

KAMARAMI GÖSTERİN ARTIK BU HERİFİ SEYRE-DEMEM...
EMRE-DERSİNİZ!
ASLAN PROFESÖR... BİR ŞEYLER YAPACAĞINDAN EMİNDİM.
Biraz sonra...
AMMA DA UYKUM GELDİ BE... NÖBET VAKİTLERİ DE UZUN...
BAĞLIYKEN BİLE BU HERİFTEN KORKUYORUM...
NE KORKUYORSUN BE... İPLERİ O KADAR SAĞLAM Kİ FİL BİLE KOPARAMAZ ONLARI...
SPACK!
GERÇEKTEN Mİ?!
İMDAAT! BLEK KAÇIYOR!..

HAYDİ GELİN DE BİRAZ EĞLENELİM PİS KORKAKLAR... KOŞUN!.. HAYDİ...
Ambarda...
BLEK KURTULDU... ŞİMDİ BİR İŞ DAHA KALDI...
VAY KALLEŞ VAY ZATEN SENİ BEĞENMEMİŞTİM...
AL SANA...
AHH!..
BU ATEŞ HERKESİ KORKUTACAKTIR...
YANGIN VAAR! GEMİ YANIYOR!...
DUYMADINIZ MI GEMİ YANIYORMUŞ... SÖNDÜRSE-NİZE...
OH!..
HERKES CANINI KURTARSIN! HAYDİ ÇABUK SUYA ATLAYIN...

KAÇA-LIM...
PATLAYA-CAK!..

HAYDİ BLEK KA-ÇALIM...
BU NUMARAYI YALNIZ MI TERTİPLEDİNİZ PROFESÖR...

NE YAPALIM BLEKCİĞİM... İŞ BAŞA DÜŞTÜ... HAYDİ RODİ BEKLİYOR...

YAŞA PROFESÖR... BLEK SAPASAĞLAMSIN...
SEN DE SAĞLAMSIN RODİ...

DAYAN KÜREKLERE. GEMİ PAT-LAYACAK ŞİMDİ...
NİYE PATLAYA-CAKMIŞ Kİ?

SİZ SÖYLEMEDİNİZ Mİ BİRAZ ÖNCE?
DOĞRU!.. BEN BAĞIR-DIM... SAHİDEN DE PATLAYACAK...

O anda...
BBRRAANG

AMMA DA PATLADI BE!...
MİKROPLAR KISMEN TEMİZLENDİ...
Karaya varınca Milford'u da aldılar ve...
TANRI HEPİNİZİN YARDIMCISI OLSUN... GÜLE GÜLE...
MERAK ETME KAROL, BU HERİFLERE ALIŞTIK ARTIK KARDEŞİM...
Şehir kapısına geldiklerinde...
KAPI KAPALI! NASIL ÇIKACAĞIZ?
BUNU BANA BIRAKIN...
KAPIYI AÇIN... VALİNİN EMRİYLE BİR MESAJ YOLLAYACAĞIM...
FAKAT SUBAYIN KESİN EMRİ VAR... AÇAMAYIZ...
ASKERİ MAHKEMEYE Mİ GİTMEK İSTİYORSUNUZ SİZ?..
YO! HAYIR! HEMEN AÇIYORUZ...
TUHAF! ŞAPKASIZ BİR SUBAY!.
BEN DE ONU İLK DEFA GÖRÜYORUM!
DİKKAT EDİN! KAPIYI AÇIYORLAR...
KOŞMAYA HAZIRIM BLEK!..

Bu sırada bir asker onların kaçtıklarını görür...
İMDAT! BLEK BURADA!..
İMDAT!..
İMDAAT!.. YETİŞİN!..
İMDAAT!..
KAPIYI KAPATALIM.... ZATEN ŞÜPHELENMİŞTİM...
KAPI KAPANMADAN MUTLAKA KAÇMALIYIZ YOKSA FELA-KET...
AL BAKALIM GEVEZE!..
GEÇEMEYECEKSİNİZ...
BUNU ŞİMDİ GÖRECEĞİZ!...
Bu sırada askerlerden biri elindeki kılıcı ile kapıyı kaldıran çıkrığın ipini keser... Kapı açıldığı gibi ağır ağır kapanmaya başlar... Bizimkilerin durumu kötüdür...
KAPI KAPANIYOR...
ÇABUK GEÇİN ÇOCUKLAR!

Son gayretle Blek kapıyı tutar... Milford, Profesör ve Rodi kapının altından geçmeyi başarırlar...
ÇABUK GEÇİN!..
BU KUVVET İNANILIR ŞEY DEĞİL DOĞRUSU...
HAYDİ BLEK SEN DE GEÇ!.. HAYDİ...
DAYANAMIYORUM...
GAYRET ET BLEK GAYRET...
SİZ KAÇIN! BEN NASIL OLSA KURTULURUM...
GEL RODİ UZAKLAŞALIM... YOKSA BİZ DE ÖLÜRÜZ...
BLEK'İ NASIL BIRAKIRIZ?
Kapı kapanır, askerlerin hepsi Blek'in başına çullanırlar... Blek'in yapacağı pek bir şey yoktur... Hareket için doğru anı bekler...
TESLİM OL BLEK!...
Bakalım Blek bu badireden kurtulabilecek mi?.. Bunu bir sonraki sayıda göreceğiz...

ÇELİK BLEK

Kara Ayakların intikamı

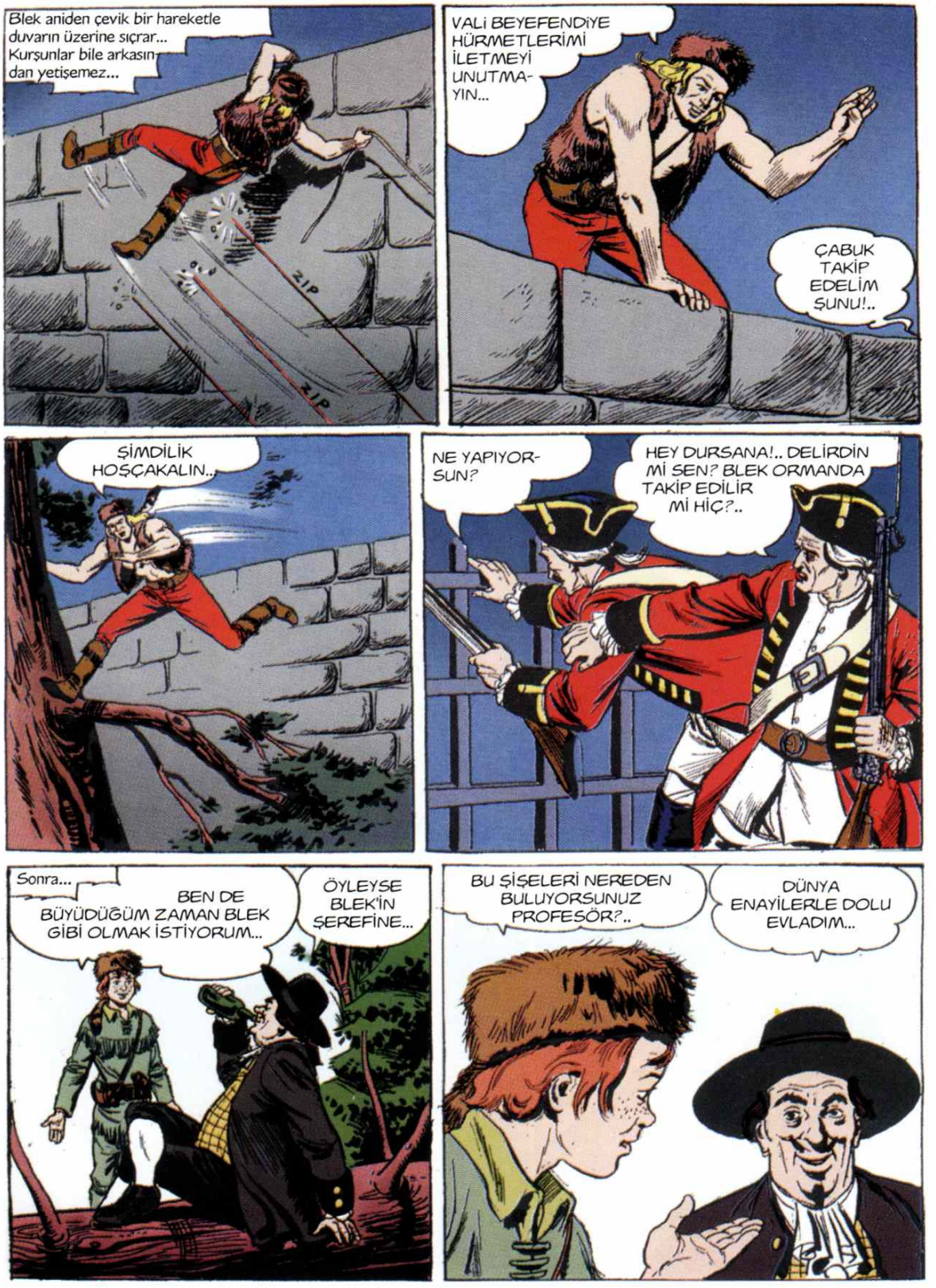
Blek aniden çevik bir hareketle duvarın üzerine sıçrar... Kurşunlar bile arkasından yetişemez...
ZIP
ZIP
VALİ BEYEFENDİYE HÜRMETLERİMİ İLETMEYİ UNUTMAYIN...
ÇABUK TAKİP EDELİM ŞUNU!..
ŞİMDİLİK HOŞÇAKALIN..
NE YAPIYORSUN?
HEY DURSANA!.. DELİRDİN Mİ SEN? BLEK ORMANDA TAKİP EDİLİR Mİ HİÇ?..
Sonra...
BEN DE BÜYÜDÜĞÜM ZAMAN BLEK GİBİ OLMAK İSTİYORUM...
ÖYLEYSE BLEK'İN ŞEREFİNE...
BU ŞİŞELERİ NEREDEN BULUYORSUNUZ PROFESÖR?..
DÜNYA ENAYİLERLE DOLU EVLADIM...

PROFESÖR SENİN DE ŞİŞELERİ YÜRÜTTÜ HA?..
ŞİŞELERİ ÖNCE KAYBETTİ, SONRA TEKRAR...
MEYDANA ÇIKARDI AMA BOŞTU DEĞİL Mİ?
AMA BUNU YANINA BIRAKMAYACAĞIM...
Az sonra...
RICHARD SİHİRBAZLIĞINIZA İYİCE İNANMIŞ SİZİN...
SELAM PROFESÖR...
DEMEK İNANIYORSUN HA... GEL DE ŞU ŞİŞEYİ DE KAYBEDEYİM SANA...
ŞİMDİ ŞİŞEYİ BU ÖRTÜ İLE ÖRTECEĞİM...
AMAN DİKKAT, ŞİMDİ KAYBOLUYOR...
HOOP!..
ŞİMDİ ÇIKARIN BAKALIM ŞU ŞİŞEYİ...
ÖZÜR DİLERİM AMA O NUMARAYI UNUTTUM GİTTİ ÇOCUKLAR...
Az sonra...
NE SAF ADAMLAR VAR ŞU MEMLEKETTE!..
GLU!
GLU!

Fakat bu sefer Profesör'ün beklediği olmadı...
ÖF!.. BU ZEHİR BE!..
HAYIR... SADECE SİRKE...
Bu sırada epey ileride...
ATEŞ EDİN! KAÇMAMALI!..
ALÇAKLAR!..
Aniden...
AMAN!..
NE SAN-DI-NIZ...
OF!..
BU BLEK!..
KAÇALIM...

SİZ BLEKSİNİZ... İLK DEFA GÖRÜYORUM SİZİ! HAYATIMI KURTARDINIZ...
ŞEYTAN GÖRMÜŞ GİBİ KİRİŞİ KIRDILAR...

SİZ OLMASAYDINIZ BU HERİFLER BENİ KESİN YAKALARDI...
OLAN OLDU... ŞİMDİ BURADAN GİDELİM... BAŞKA ASKERLER DE OLABİLİR...

ONLARA VALİNİN HAYDUT OLDUĞUNU SÖYLEDİM... GERİSİ MALUM!..
ÇOK CESURSUNUZ...

BEN MARTİN..
BİZİMLE RAHAT EDECEKSİN... HİÇ ÜZÜLME MARTİN...

Hava kararınca mola verirler...
SİZ UYUYUN... BEN NÖBET BEKLERİM BLEK...

İki saat sonra...

NE OLUYOR MARTİN?.. İHANET Mİ?..
DİKKATLİ OL BLEK... BİR TAKIM GÜRÜLTÜLER DUYDUM...

GÜRÜLTÜ FALAN YOK, SİZE ÖYLE GELMİŞ... NEYSE NÖBETİ BEN ALAYIM...
NASIL İSTERSEN...
Ertesi sabah
?!
ÖĞLEDEN EVVEL TRAPPERSLERİN KARARGAHINA VARIRIZ...
BU İŞARET DE NE DEMEK OLUYOR ACABA?..
BU TOTEM KARA AYAKLARIN SAVAŞA HAZIRLANDIĞINI GÖSTERİYOR...
KARA AYAKLARIN ÇOK VAHŞİ OLDUKLARINI DUYMUŞTUM...
DOĞRUDUR!.. BURADAN ÇABUK UZAKLAŞSAK İYİ OLUR...
Az sonra...
DURUN!.. İLERDEN BİR TAKIM SESLER GELİYOR...
Her ikisi de oldukları yere gizlenirler...
AKSİ GİBİ BU TARAFA GELİYORLAR... SAKIN KIPIRDAYAYIM DEME... DİKKATLİ OL...

Tam bu sırada önlerinde zehirli bir yılan belirir...

Martin tabancasını çeker... Fakat Blek engel olur...

...Ve bıçağını sessizce yılana doğru atar...

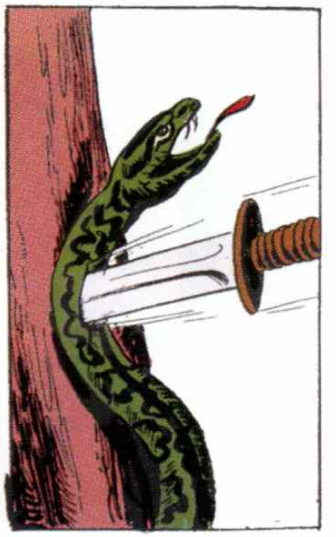

GİTTİLER... ÇIKABİLİRİZ ARTIK BURADAN...
YA ATEŞ ETSEYDİM... MAHVOLURDUK DOĞRUSU...

BANA TAM ZAMANINDA ENGEL OLDUNUZ...
HER NEYSE!.. BAŞKA YERLİLER OLMASA BARİ BURALARDA... HEMEN GİDELİM...

Blek sessizce etrafı kolaçan ederken... Martin kamp yerinde kalmıştır.
BEYAZ ADAM YALNIZ KALDI!.. YAKALAYALIM
EYVAH!..
BENİ YAKALAYAMAYACAKSINIZ ALÇAKLAR!..
PAM!
AH!..
BU SİLAH SESİ... SAKIN MARTİN!..

KARA AYAKLAR OLMASIN! BİR BAKALIM...
GEÇ KALDIM! YAKALAMIŞLAR.. YAZIK...
İŞTE AYAK İZLERİ... BEREKET VERSİN ÜÇ KİŞİDEN FAZLA DEĞİLLER..
Az sonra...
YÜRÜ BEYAZ ADAM... CEZANI İŞKENCE DİREĞİNDE ÇEKECEKSİN... YÜRÜ...
ÖLÜMDEN KORKMAM KÖPEKLER...
BAKALIM BÜTÜN KABİLE KARŞINDA DANS EDERKEN NE YAPACAKSIN?..
SPACK!
YAŞA BLEK!..
BÜYÜK BEYAZ REİS!..
KAFA DERİSİNİ YÜZELİM!..

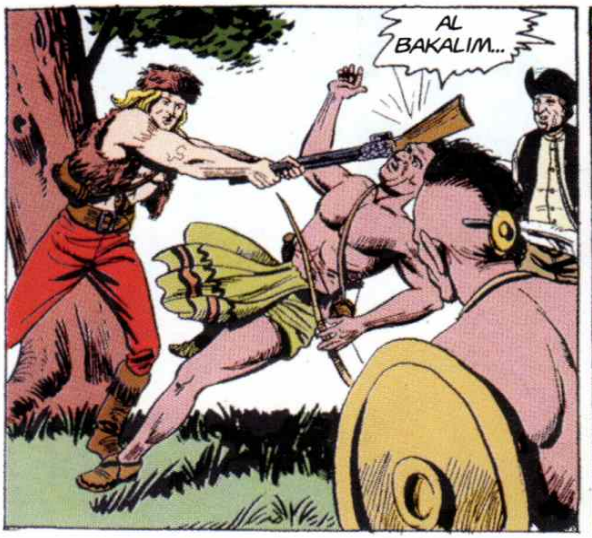

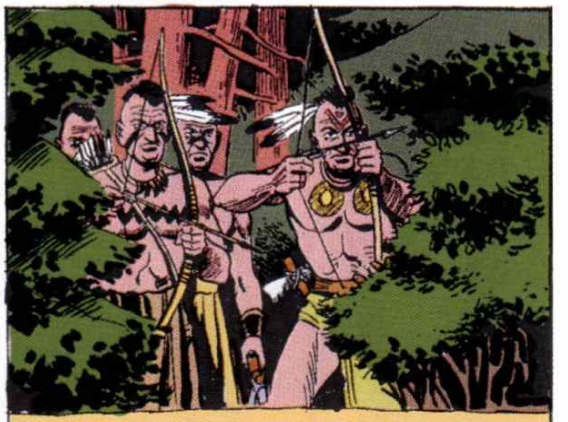

Blek'in keskin kulakları yine bir takım sesler işitmiştir...

Tam yerliler saldıracağı sırada...
DURUN MANİTU'NUN EVLATLARI...
BLEK DÜRÜST VE KAHRAMAN BİR SAVAŞÇIDIR... ÜSTELİK BİZE DÜŞMAN DEĞİLDİR...
YANINDAKİ BEYAZ, İKİ KARDEŞİMİZİ ÖLDÜRDÜ...
ARKADAŞIM SADECE KENDİNİ KORUDU BÜYÜK REİS...
BLEK'E İNANIYORUM... O YALAN SÖYLEMEZ...
Bu sırada bir yerli, baltasını Blek'in ayakları dibine fırlatır...
Blek bir an için ne yapacağını şaşırır...
Blek için zor anlar başlar ...
BEN KARA TİLKİ, BLEK'İ ÖLÜM DÜELLOSUNA DAVET EDİYORUM...
BLEK KİMSENİN HAKARETİNE TAHAMMÜL EDEMEZ...

BLEK GEBERECEK!..
KARA TİLKİ SENİ ÖLDÜREBİLİRİM AMA KARA AYAKLAR DOSTUMDUR... KALK!..
BEYAZ ADAM ÇOK MERT VE DOĞRU...
ARKADAŞINLA KAMPINA DÖNÜN BLEK... BUNDAN SONRA HİÇBİR ŞEY ARAMIZI AÇAMAYACAKTIR... BUNU SANA BEN SÖYLÜYORUM...
KARA AYAK SAVAŞÇILARININ SENİ DOST OLARAK TANIMALARI İÇİN ŞİMDİ SANA BİR İŞARET VERECEĞİM BLEK...
Reis, Blek ile Martin'i kutsal mağaraya götürür...
BU BİZE ŞEREF VE KUDRET VEREN İLAHIMIZ... SİZ BU MAĞARAYA GİREN İLK SOLUK YÜZLERSİNİZ...

AL BLEK... AVCILARIMIZDAN YANA BAŞIN SIKIŞIRSA BU İŞARETİ GÖSTER...
SAĞOL BÜYÜK REİS...

Blek ile Martin güneş batarken mola verirler...
BEN NÖBET TUTUYORUM... NASILSA KORKUMUZ YOK...
BİRKAÇ SAAT SONRA BENİ UYANDIR NÖBETİ ALAYIM.

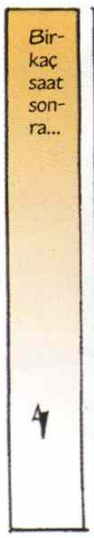
Birkaç saat sonra...

Kara ayakların kutsal mağarasının önünde bir gölge belirir...

KİMDİR MAĞARAYA GİREN?..
NE AKSİLİK!..

AH!..

İŞARETİ BURADA GÖRÜNCE BUNU BLEK YAPTI SANACAKLAR...

Bu sırada Blek...
SABAH OLMUŞ!.. HEY MARTİN NEREDESİN?..

KAÇMIŞ!.. REİSİN VERDİĞİ DOSTLUK İŞARETİNİ DE BERABER ALMIŞ...
BİR ŞEY ANLAMADIM DOĞRUSU... AMA BU ARADA KARA AYAKLARA RASTLAMAMAYI TERCİH EDERİM...
Trapperler'in kampında...
BLEK DÜN AKŞAM GELECEKTİ AMA GELMEDİ.
HEY NE OLU...
Az sonra Profesör de uyanmıştır...
NE GÜZEL HAVA... RODİ BALIK TUTACAĞIM DEMİŞTİ... DUA EDEYİM DE BALIK TUTMUŞ OLSUN... TAVASI ENFES OLUR...
RODİ KAÇ BALIK TUTTUN BAKALIM? AMA NEREDE?..
EYVAH BİR TÜY!.. KIZILDERİLİLER KAÇIRMIŞ OLMALI...
Profesör izleri takip eder...
ADAM KAÇIRMAYI GÖSTERİRİM BEN O ALÇAK HERİFLERE...

HEY!

Profesör zor durumdayken...
PAM!
ZIP

... Blek aniden meydana çıkar...

KALKABİLİRSİN PROFESÖR... BU SEFER YIRTTIN...
TAM ZAMANINDA YETİŞTİN... YOKSA HALİM HARAPTI...

KALK BAKALIM SURATSIZ... RODİ'Yİ NEREYE GÖTÜRDÜNÜZ? ÇABUK SÖYLE...
NE?!..

EVET ONU KAÇIRDIK... ÇÜNKÜ BLEK BU GECE REİSİMİZİ ÖLDÜRDÜ... İLAHIMIZI DA ÇALDI... İNTİKAM ALACAĞIZ...
NE DİYORSUN?..

REİSİN SANA VERDİĞİ İŞARETİ CESEDİNİN YANINDA BULDUK... BUNU RODİ CANIYLA ÖDEYECEK...
UYANDIĞIMDA TILSIM DA MARTİN DE YOKTU... DEMEK BUNU O YAPTI... ŞİMDİ ANLIYORUM...

KARA AYAK, YEMİN EDERİM BEN MASUMUM...
GEVEZELİĞİN SIRASI DEĞİL BLEK... RODİ TEHLİKEDE...

KARA AYAKLAR HAYATINIZI BAĞIŞLIYORUM... SEN BENİMLE GEL... AKŞAMA KADAR KATİLİ YAKALAYACAĞIZ...
OLUR...

SEN DE ARKADAŞLARINA KOŞ, AKŞAMA KADAR SABRETSİNLER... KATİLİ GETİRECEĞİM...
TAMAM BLEK!..

BENSE KAMPA GİDİP RODİ'Yİ KURTARMAYI TERCİH EDERDİM...
BU DOĞRU OLMAZ PROFESÖR... ONLAR BİZDEN KALABALIKLAR...

YALNIZ BİZİM DEĞİL BÜTÜN AVCILARIN HAYATI TEHLİKEYE GİRER...
BU İŞİ TATLIYA BAĞLAYABİLSEK BARİ BLEK...

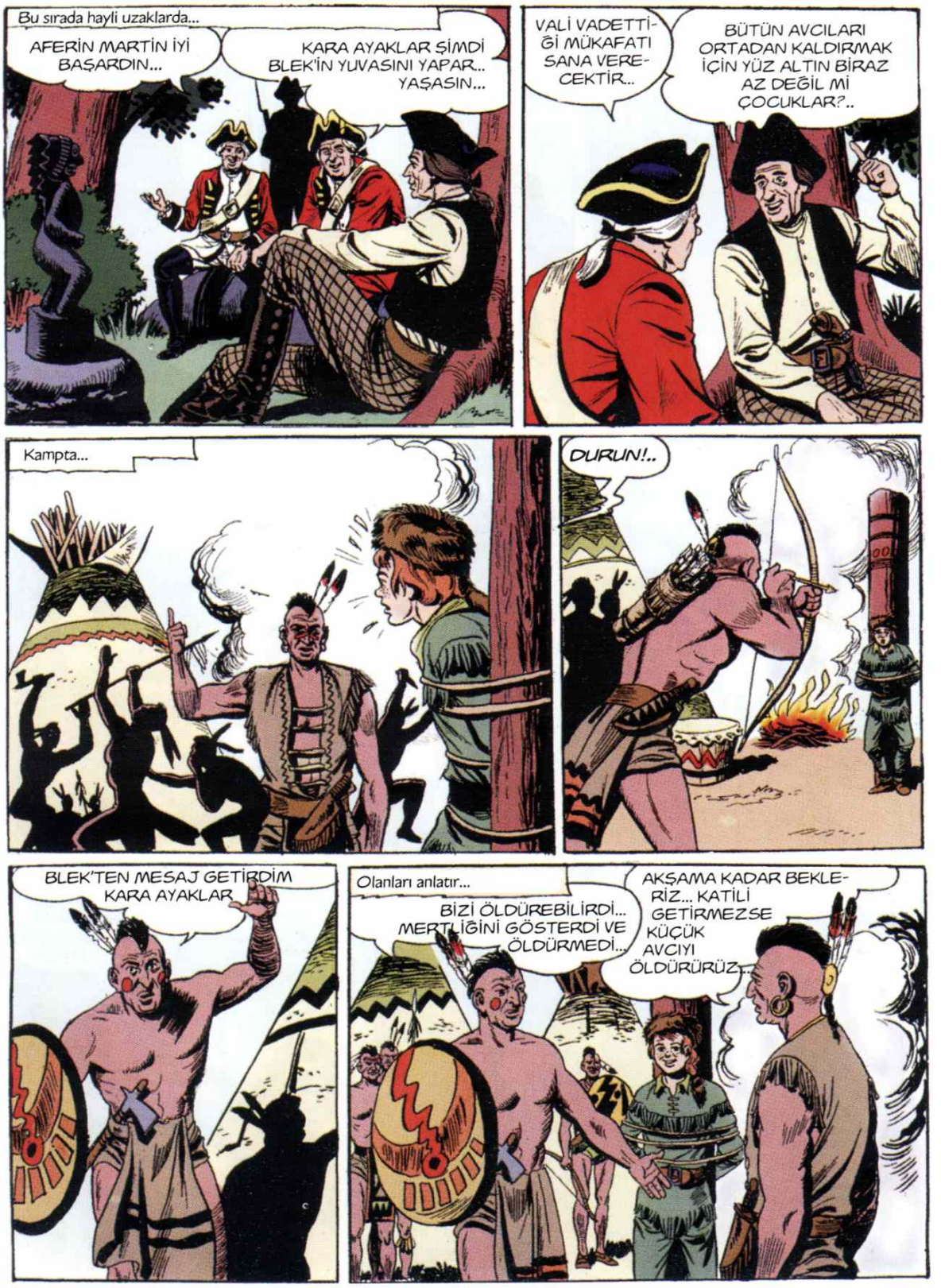
Bu sırada hayli uzaklarda...
AFERİN MARTİN İYİ BAŞARDIN...
KARA AYAKLAR ŞİMDİ BLEK'İN YUVASINI YAPAR... YAŞASIN...
VALİ VADETTİĞİ MÜKAFATI SANA VERECEKTİR...
BÜTÜN AVCILARI ORTADAN KALDIRMAK İÇİN YÜZ ALTIN BİRAZ AZ DEĞİL Mİ ÇOCUKLAR?..
Kampta...
DURUN!..
BLEK'TEN MESAJ GETİRDİM KARA AYAKLAR
Olanları anlatır...
BİZİ ÖLDÜREBİLİRDİ... MERTLİĞİNİ GÖSTERDİ VE ÖLDÜRMEDİ...
AKŞAMA KADAR BEKLERİZ... KATİLİ GETİRMEZSE KÜÇÜK AVCIYI ÖLDÜRÜRÜZ...

Bu sırada...
İŞTE İLK İZ... BURADA OTURUP DİNLENMİŞ...
BEYAZ ADAM İYİ İZ TAKİP EDİYOR...
BİZ AVCILAR BÖYLEYİZ...
BEN SADECE BLEK'İ KASTETMİŞTİM...
SEN SADECE KONUŞUYORSUN...
UZAKTA OLAMAZLAR...
ÇOK ŞÜKÜR... YOKSA YÜRÜYECEK HALİM KALMAMIŞTI...
SAKALLI ADAM ÇOK GÖBEKLİ... YÜRÜYEMİYOR...
BANA BAK FAZLA OLUYORSUN...
SAVAŞÇI HAKLI... GÖBEĞİN OLMASAYDI DAHA YAKIŞIKLI OLABİLİRDİN...
Az sonra...
İŞTE! YALNIZ DEĞİL...
YANINDA DA ASKERLER VAR... HANİ VALİ ONU ARATIYORDU...
HEPSİ NUMARAYMIŞ DEMEK!..
CANIMIZA OKUYACAKTI BİZİM...
NEREDEN BİLEBİLİRDİM? NEYSE OLAN OLDU...

BLEK HEMEN İNANIVERDİ...
ŞU İLAHIN SURATI NE KOMİK DEĞİL Mİ?..

İLAHIMIZLA ALAY ETTİRMEM...
DUR! SEN İŞİ BANA BIRAK... BAK ONLARA NE YAPACAĞIM...

Profesör sessizce ilaha yaklaşır...

KARA AYAKLAR BU ÇİRKİN ŞEYE TAPIYORLAR DEMEK... HAH!..

Fakat eğlenceleri uzun sürmez...
BENİ KAÇIRMAKLA İYİ YAPMADIN BEYAZ ADAM..!

BLEK HEPİNİZİN CEZASINI VERECEK...

İ.. İ.. İLAH KONUŞUYOR..
BÜYÜLÜ OLMALI BU!..
TAM ÜSTÜNE BASTINIZ...

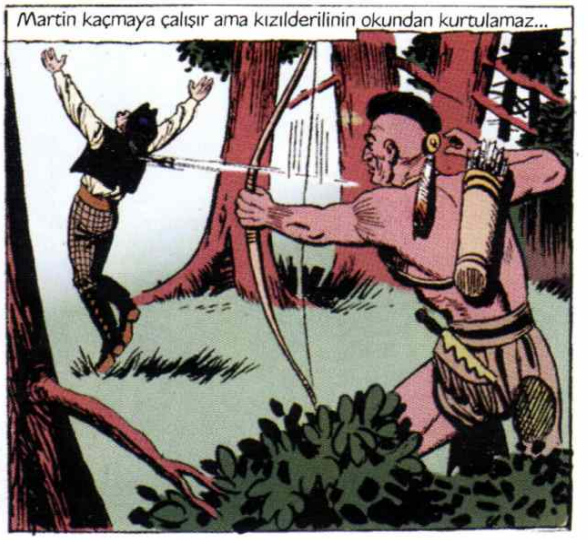
Martin kaçmaya çalışır ama kızılderilinin okundan kurtulamaz...

MANİTU CEZASINI VERDİ...

Bu sırada...
AKŞAM OLUYOR KÜÇÜK SARI YÜZLÜ... AZ SONRA İŞKENCE BAŞLAYACAK...
BEN ÖLÜMDEN KORKMAM... AVCILAR BÖYLE-DİR...

GÜNEŞ NEREDEYSE BATACAK... KOŞMAMIZ LAZIM...

Kara ayakların kampında Rodi direğe çoktan bağlanmıştır... Havanın kararmasıyla birlikte işkence başlar...

TAMTAM SESLERİ GELİYOR... İŞKENCE BAŞLAMIŞ...
SİZ KOŞUN! BEN YETİŞİRİM...

ÖLMEYE HAZIRLAN EY KÜÇÜK SARI DERİLİ...
DUR! DURUN!..

BLEK DOĞRU SÖYLEMİŞ... İŞTE İLAHIMIZ... KATİLİ DE BEN ÖLDÜRDÜM!..
BLEK MERT VE DOĞRU SÖZLÜ... KARA AYAKLARIN KARDEŞİDİR ARTIK O...

YARALI DEĞİLSİN YA RODİ?..
İYİYİM BLEK!.. AMA ÇOK KÖTÜ DAKİKALAR GEÇİRDİM...

KÜÇÜK BEYAZ ÇOK CESUR... HİÇ KORKMADI...
PROFESÖR NEREDE?..
MERAK ETME GELİYOR...

OH ÇOK ŞÜKÜR... TAM VAKTİNDE YETİŞMİŞİZ!..
HER GÜN BÖYLE KOŞMALISIN Kİ GÖBEĞİN ERİSİN...

ŞU MASKARA GENE BENİMLE EĞLENİYOR...
BEYAZ ADAM BÜYÜK SİHİRBAZ... SAKALLI DA HEM.!..
Kahramanlarımız kampı terkeder...
NEYSE İŞİ TATLIYA BAĞLAYA-BİLDİK...
BLEK TANRI'NIN YARDIMIYLA HER İŞİ BAŞARIR...
HEY BÖYLE ACELE ACELE NEREYE? BENİ UNUT-TUNUZ!..
PİUTE KALESİ'-NE!.. GELMEK İSTER MİSİN?..
GELŞİN DEĞİL Mİ PROFESÖR?..
TABİİ... SABAH GEZİNTİSİ İNSANA ÇOK YARAR HEM...
Çok sonra...
OF BİTTİM! BİRAZ YAVAŞ YÜRÜYÜN...
SABAH GEZİN-TİSİ İNSANA YARAR, DAYA-NIN BİRAZ!..
ŞURAYA BAK BLEK!.. KIZILDERİLİLER...
BURASI İROKELİLE-RİN TOPRAKLARI...
NE OL-DU BLEK?..
OYSA BUNLAR İROKE DEĞİL. YABANCI BUNLAR...
TÜFEK-LERİ DE VAR!..

İŞARETLERİNE BİR BAKSANIZA?.. BU RENKLERİ DAHA ÖNCE HİÇ GÖRMEDİM
SARI VE SİYAH PROFESÖR...
ÖYLEYSE BUNLAR UTHELER... ÇOK KUZEYDE OTURURLAR...
ŞUNLARA BİRAZ DAHA YAKINDAN BAKAYIM...
BEN DE!..
AKILLI İNSANLAR, OTURMAK MÜMKÜNSE ASLA AYAKTA DURMAZLAR!..
Az sonra...
DUR... GEÇSİNLER DE ÖYLE TAKİP EDERİZ... YAVAŞ OL...
SESSİZ HAREKET ETMEYE ALIŞTIM ZATEN...
AFERİN AMA BİRAZ FAZLA GEVEZESİN...
KIZILDERİLİLER GEVEZELERİ HİÇ SEVMEZLER...
SUSMAK ÇOK GÜÇ AMA...
DUMANA DOĞRU GİDİYORLAR...
KAMP YERLERİ ORASI OLMALI...

BUNLARIN HEPSİ DE SAVAŞÇI!..
SAVAŞA HAZIRLANIYORLAR DEMEK...
BLEK BAK ŞU ÇADIRDAN BİR İNGİLİZ SUBAYI ÇIKTI...
SEN BURADA BEKLE RODİ... BEN NE KONUŞTUKLARINI DİNLEMEK İSTİYORUM...
ARTIK BU SİLAHLARLA BİZİ KİMSE YENEMEZ...
BUNLARI NASIL VE NE İÇİN KULLANACAĞINIZI BİLİYORSUN...
ELBETTE!.. BUNLARI YALNIZCA SİZ DOSTLARIMIZIN DÜŞMANLARINA KARŞI KULLANACAĞIZ...
SARI BENİZLİ ASİLERE YANİ DEĞİL Mİ?..
BLEK'İ ÖLÜ VEYA DİRİ GETİRİRSENİZ SİZE TAM ON FIÇI ROM VERECEĞİM...
BLEK İÇİN BU FİYAT ÇOK AZ. BU KOLAY DEĞİL...

PEKİ YİRMİ OLSUN ÖYLEYSE BAKALIM...
YİRMİBEŞ FIÇI İSTERİM...

BAK HELE AÇIK ARTIRMAYA ÇIKMIŞIZ DA HABERİMİZ YOK!..

VAY CANINA?..
ZAC!

BENİ GÖRDÜLER!..
ALARM!!! ALARM!!!

ATEŞ!.. BLEK BURADA ATEŞ!..

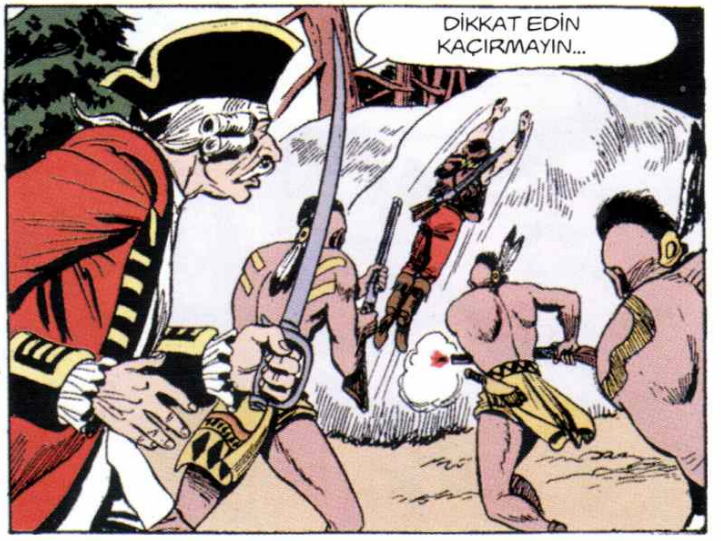
DİKKAT EDİN KAÇIRMAYIN...

ÇABUK BLEK!..
YARALI MISIN?..
HAYIR HENÜZ DEĞİL!..
ZIP
YARDIM ET RODİ... BU ONLARI DURDURUR...
ZIP
AH!
MANİTU!..
ŞİMDİ TABANLARI YAĞLA-YALIM...
BİZDEN HOŞLAN-MADILAR...
ORMANA GİRERSEK BİZİ YAKALAYAMAZ-LAR...
Utheler ormanı boş yere ararlar...
UÇMADILAR YA!.. ARAMAYA DEVAM EDİN...
NAFİLE!.. BLEK ÇOK KURNAZDIR... UZAKLAŞMIŞTIR BURADAN...

ÇIKABİLİRİZ RODİ!.. DÖNÜYORLAR İŞTE...
EVET!.. HEM DE ELLERİ BOMBOŞ...
BU AYI TUZAĞI İŞİMİZE YARADI BLEK!..
PROFESÖR SIKINTIDAN PATLAMIŞTIR ARTIK...
ACELE EDERSEK KALEYE BİLE VARABİLİRİZ...
Nitekim...
?
İŞTE KALE!.. KARNIM DA ESASLI ACIKTI...
YEŞİL KEDİ MEYHANESİ'NDE TAVŞAN KIZARTMASI YERİZ...
FORT-PIUTE
İŞTE MEYHANE... HÜCUM ARKADAŞLAR...
DAHA İSTER MİSİNİZ?..
GENÇLİĞİMDE GARSON KIZLAR BANA DA İLGİ GÖSTERİRLERDİ...
SAĞOLUN!.. BENİM YERİME GÖBEKLİYE İKRAM EDİN...
GÖRDÜNÜZ MÜ PROFESÖR?.. SİZİ DE DÜŞÜNENLER VAR...
YAŞASIN PROFESÖR!..

Ertesi gün...
HESABINIZ İKİ STERLİN PROFESÖR...
FIÇIYI DA HESAPLA... SONRA UĞRAR FIÇIYI ALIRIZ...
Bu sırada...
SAHİ SEN HEP BLEK'LE BERABER MİSİN RODİ?..
ELBETTE!.. BLEK BENSİZ ADIM ATMAZ...
SİLAH KULLANABİLİYOR MUSUN PEKİ?..
ŞU KIZIL DERİLİNİN BAŞINDAKİ TÜYÜ GÖRÜYOR MUSUN?..
BİR... İKİ... VE NİHAYET ÜÇ!..
BENİ MANİTU KORUDU... GEBERTECEK ŞİMDİ BEN BU BEYAZI...
KAHRAMANA BAKIN KAÇIYOR HA... HA ...
HAH!.. HA!..
SEN DE GÜLÜYORSUN ÖYLE Mİ?..

PACK!
HEY RODİ!.. NEREYE BÖYLE ACELE ACELE...
BAŞIM BİR KADINLA BELADA!.. KAÇMAM LAZIM!..
BLEK SAKLAN... İNGİLİZ ASKERLERİ GELİYOR...
ONLARIN BU KALEDE NE İŞLERİ VAR?..
SAKLANSAK İYİ OLUR...
VERGİ ALMAYA GELİYORLAR... ZAVALLI HALK ACINACAK DURUMDA...
SMITH!.. YİRMİBEŞ ŞİLİN VERECEKSİN...
AMA BU KADAR PARAM YOK Kİ BENİM!..
ÖYLEYSE HAPİSHANEYİ BOYLARSIN...
SADECE ON BEŞ ŞİLİNİM VAR..

ATIN ŞUNU İÇERİ!.. ELENORA, SEN OTUZ SİLİN...
OH!.. BEN HEM DUL HEM DE YETİM ANASIYIM... BU KADAR ÇOK PARA VEREMEM...
FAZLA LAF İSTEMEM... YA PARA YA KODES...
BANA ACIMIYORSANIZ ÇOCUĞUMA ACIYIN...
NİYE ATMIYORSUN?..
ŞU HERİFE BİR DEMET ÇİÇEK ATMAK İSTİYORUM BLEK...
İZİN VERİYORSAN MESELE YOK...
PACK!
KİM ATTI ONU?..
CANINA OKURUZ ONLARIN...
BU SİZE PAHALIYA MAL OLACAK...

Blek'le askerler arasında kıyasıya bir mücadele başlar...

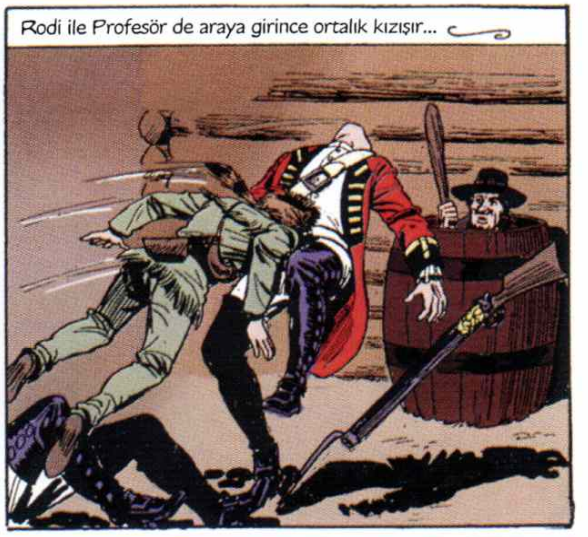

Rodi ile Profesör de araya girince ortalık kızışır...

BU TAMAM! SIRADAKİ GELSİN!..
NE YAZIK Kİ BİTTİ...
EEH!.. TAM DA EĞLENMEYE BAŞLAMIŞTIK...
BİZİM ŞAKAMIZ YOKTUR BAYLAR...
ALLAH SENDEN RAZI OLSUN BLEK...
YAŞASIN BLEK!..
KAHRAMAN BLEK!..
İLTİFATLARA TEŞEKKÜRLER... YALNIZ BU ADAMLAR DAHA KALABALIK OLARAK GERİ GELECEKLERDİR... HAZIR OLUN...
RODİ GİT ÇANI ÇAL!.. HALK SAVUNMAYA HAZIR OLSUN HEMEN...
Çanlar acı acı çalmaya başlarken kalenin dışında...
KALEYİ YERLE BİR EDELİM DE ANLASINLAR...
FORT - PIUTE!
Acaba kale halkı askerlere karşı koyabilecekler mi?..
2

İngiliz birlikleri çan sesleri arasında kaleye doğru yaklaşıyorlardı...
O VAHŞİ ASİLERE DERSLERİNİ BUGÜN VERECEĞİZ...
ÇELİK BLEK
Kaleye Hücum

ARKADAŞLAR.. GELECEĞİMİZ BİRAZ SONRA BURADA VERECEĞİMİZ SAVAŞA BAĞLI... DÜŞMANA KARŞI KOYACAK SİLAHIMIZ AZ... ANCAK SOPALARIMIZ, KÜREKLERİMİZ VE YUMRUKLARIMIZ VAR...

İNGİLİZLER GÖRÜNDÜÜ...

DURUM PEK İYİ DEĞİL PROFESÖR.. HEM SAYIMIZ AZ HEM DE SİLAHIMIZ YOK...
BİLİYORUM... BEN DE BUNU HALLETMENİN BİR YOLUNU ARIYORUM...

YAKIN SAVAŞA GİRMEYE MECBURUZ...
AYNI FİKİRDEYİM... ONLARI KALEYE ÇEKELİM...

İYİCE BEKLERİZ... İNGİLİZLER İÇERİ GİRER GİRMEZ SALDIRIRIZ...
BEN ONLARA NE YAPACAĞIMI ÇOK İYİ BİLİYORUM PROFESÖR...
ATEŞLİ SİLAHLARI OLANLAR HEMEN SURLARA YERLEŞSİNLER...
DİĞERLERİ İSE EVLERİNİ SANKİ KALE GİBİ KORUMAYA HAZIRLANSINLAR...
ASKERLERİ HEMEN SAVAŞ DURUMUNA SOKUN YÜZBAŞI...
BAŞÜSTÜNE...
PIUTE
BEN İŞARET VERİNCEYE KADAR KİMSE ATEŞ AÇMASIN...
TANRI YARDIM ETSİN...
HAKLISIN TANRI YARDIMCIMIZ OLSUN...
TABUR!.. SÜNGÜ TAK!.. ATEŞ!..
FORT-T
TAMAM ÇOCUKLAR, HAYDİ ATEŞ!..

DURDURAMAYACAĞIZ... ÇOK KALABALIKLAR...
EVET RODİ... İÇERİ GİRSİNLER İŞLER DAHA KOLAY OLACAK...

ÇEKİLİN!.. HERKES EVLERİNE DAĞILSIN...

EVLERDE SU VE YAĞ ISITILIYOR BLEK... İNGİLİZLERE HARERETLİ BİR KARŞILAMA OLACAK...
HARİKA!.. HERKES EVLERİNE ÖYLEYSE...

İLERİ KALE ELİMİZE GEÇTİ ARTIK...

Kale halkı ise savaşa yeni başlıyordu...
PENCERENİN ALTINDALAR... HAYDİ HAŞLAYALIM ONLARI...

AH!..
İMDAT!..
AMAN!..
NE YAĞ, NE DE SU KALDI BLEK...
ELİNİZE NE GEÇERSE ATIN ÜSTLERİNE...
ŞU BOZUK SAATİ KİMSE ALMAK İSTEMİYORDU... BAKALIM CENTİLMEN İNGİLİZLER NE DİYECEK...
AH!..
ATEŞ! KİMSEYİ SAĞ BIRAKMAYIN...
ZIP
SUBAYLARA NİŞAN ALIN...
GERİ ÇEKİLİYORLAR... HÜCUM!..
GELİYORUZ BLEK!..

İngilizler şaşkına dönerler...

?

Blek ve arkadaşlarının yoğun saldırısı sonrasında İngiliz askerleri bozguna uğramıştı...

Daha sonra...

BİR TEK İNGİLİZ ASKERİ BİLE BIRAKMADIK BLEK...

İYİ ETTİNİZ... CEZALARINI BULDULAR...

KAZANDIK BLEK!..

BEN AVCILARA, UTHELER'İN SAVAŞA HAZIRLANDIKLARINI HABER VERMEYE GİDİYORUM...

PEKALA!..

GÜLE GÜLE!..

HÜRRİYETİMİZ İÇİN BİZİMLE OLDUN SAĞOL BLEK!..

HOŞÇAKALIN ARKADAŞLAR...

BLEK GİBİ YÜZ KİŞİ OLSA... İNGİLİZLER BURADA DURAMAZDI...

İYİ BAK CONİ... ÇELİK BLEK'İ GÖRMEDİM DEME...

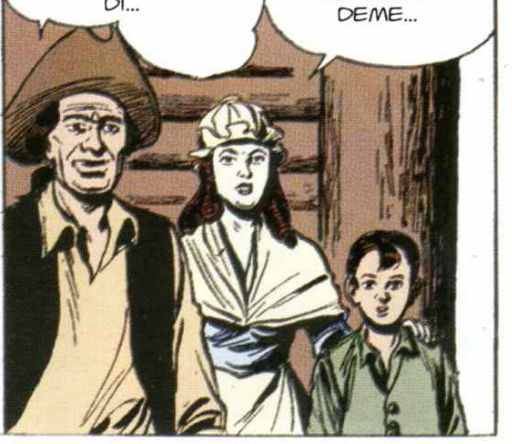

Blek hemen ormana dalar...
Bu sırada ...
?!
SAHİLE YANAŞ VALLAS... KAMPI BURADA KURALIM...
PEKİ EFENDİM!..
OH! NİHAYET DİNLENEBİLECEĞİM...
ELİNİZİ VERİN BANA PRİSİLLA...
TEŞEKKÜR EDERİM...
AHH!
ÇABUK, SİPER AL PRİSİLLA ÇABUK...
ZAVALLI VALLAS!
ÇABUK KAYIĞA KOŞ... BEN DE GELİYORUM...

KAÇ PRİSİLLA KAÇ...

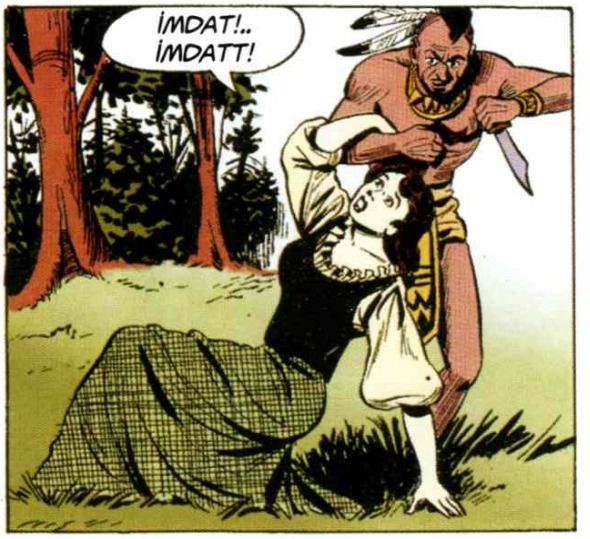
İMDAT!..
İMDATT!

Bu esnada...

Bir şey daha olur...
ÇELİK BLEK...
EYVAH!..

UTHELER İSMİMİ ÖĞRENMİŞLER NEYSE... ZEKİ KABİLEDİR VESSELAM...
PAM!

YARALANMIŞSIN KIZIM?..
HAYIR BABA!.. SARIŞIN DEV BENİ KURTARDI. NEREDE ŞİMDİ?..

İŞTE GELİYOR... O SARIŞIN ADAM DEĞİL Mİ?..

SİZE NASIL TEŞEKKÜR ETSEK?..
ÇABUK KAYIĞA BİNİN VAKTİMİZ YOK!..

HALA TEHLİKEDE MİYİZ?..
ÖYLEYSE NEDEN KAÇTI-LAR?..

SORU SORMAYIN KÜREKLERE ASILIN...
HU... HUUU... Hİİİ...

PACK!

ATEŞ MENZİLİNDEN ÇIKTIK YARALI MISINIZ?..
HAYIR!... SAYENİZDE UCUZ ATLATTIK...

Bu sırada

BAK RODİ! ADAM NE ENFES BİR TAVUK ISMARLADI...

İŞİNİZE BAKIN PROFESÖR... BİZ TAVUK YİYECEK DURUMDA DEĞİLİZ...

BANA BİR SEBZE ÇORBASI...

OOOH!... SEBZE ÇORBASI MI?... BEN ANCAK TAVUK YİYEBİLİRİM HALBUKİ... DUR ŞU İŞİ BİR HALLEDEYİM HELE...

ZAVALLI HAYVANA BIÇAK MI BATIRACAKSINIZ?..

EFENDİM?..

LÜTFEN CANIMI ACITMAYIN BENİM...

BU SES TAVUKTAN ÇIKTI... SİZE DE ÖYLE GELDİ Mİ?..

TABİİ CANIM... BEN KONUŞTUM..

SEN Mİ KONUŞTUN SEN Mİ?..

AH!

BUNA ZULÜM DERLER DOĞRUSU...

OH! GALİBA BEN HASTALANDIM... EVE GİDECEĞİM, TUTMAYIN BENİ...

BEN BEN AKLIMI OYNATTIM GALİBA... TAVUK KONUŞUYOR...

PEKİ AMA TAVUĞU NASIL KONUŞTURDUNUZ PROFÖSÖR?..

KARNINDAN KONUŞMASINI BİLENLER İÇİN BU GAYET BASİTTİR RODİCİĞİM...

Bu sırada kale dışında bir hareketlilik vardır...
ONLARI UYKUDA BASTIRDIK... İNTİKAMIMIZI ALACAĞIZ... YAVAŞ OLALIM...
TAVUK PEK LEZZETLİYMİŞ DEĞİL Mİ RODİ?..
SİLAH BAŞI SİLAH BAŞI...
ELLER YUKARI! HEPİNİZ DIŞARI ÇIKIN...
HAPI YUTTUK RODİ...
Ay nı an da
SİZE HAYATIMIZI BORÇLU BULUNDUĞUMUZ HALDE HENÜZ KİM OLDUĞUNUZU BİLE BİLMİYORUZ...
ADIM ÇELİK BLEK!..
ŞU MEŞHUR BLEK ÖYLE Mİ?..
SİZİNLE TANIŞTIĞIMIZ İÇİN GURUR DUYUYORUM DOSTUM... İSMİM HAMİLTON... BU DA KIZIM PRİSİLLA... SİZE MİNNETTARIZ...

MEMNUN OLDUM!.. ORMANDA TEK BAŞINIZA NE YAPIYORDUNUZ?..
PRİSİLLA!... BAVULU AÇ VE DOSTUMUZA BELGELERİ GÖSTER...
BU KIRMIZI ÜNİFORMA NEDİR?.. YOKSA SİZ BİR İNGİLİZ SUBAYI MISINIZ?..
ANLATACAĞIM BAY BLEK!..
BİR İNGİLİZ CASUSU OLDUĞUNUZ AÇIK... FAKAT ŞİMDİLİK KONUŞMAYA VAKTİMİZ YOK... BAKIN...
EYVAH!.. GENE ONLAR..
HEM DE YÜZLERCE VAR..
DURUMUMUZ GİTTİKÇE KÖTÜLEŞİYOR...
Blek ve Hamilton küreklere asılırken ileride, kanoların içinde Utheler belirir.....
BU KEZ YANDIK!..
KİM OLURSANIZ OLUN!.. ŞİMDİ CANIMIZI KURTARMAYA ÇALIŞMALIYIZ...

NE KADAR DA KALABALIKLAR...
ŞU BADİREDEN KURTULMAK İLK HEDEFİMİZ... SİZİN MESELEYİ ONDAN SONRA HALLEDECEĞİM...
ÇOK SÜRATLİ GELİYORLAR... KAÇMAK İMKANSIZ... YAKALANACAĞIZ...
KIYIDAN GİDELİM... BELKİ SAKLANACAK BİR YER BULABİLİRİZ...
Utheler bütün yollara dağılarak Blek'in kayığını aramaktadırlar...
GÜRÜLTÜ ETMEYİN!.. ŞANSIMIZ YARDIM EDERSE BU SAZLARIN ARASINDA İZİMİZİ KAYBEDERİZ...
Fakat dönemece gelince...
OVAYOO-UHUUUU!... HU-UUU...
EYVAH MAHVOLDUK!..
HENÜZ HER ŞEY BİTMEDİ... ÇABUK GERİ DÖNELİM...

DAHA KUVVETLİ... DAHA KUVVETLİ KÖŞEYİ DÖNEBİLİRSEK KURTULABİLİRİZ...

ŞİMDİ SAKLAMBAÇ OYNAYACAĞIZ...

EĞİLİN!.. SES ÇIKARMAYIN...

AYO!.. AYO!.. HARONO...

DOĞRUSU ÇOK UCUZ ATLATTIK!..
PEK ACELE ETMEYE GELMEZ...

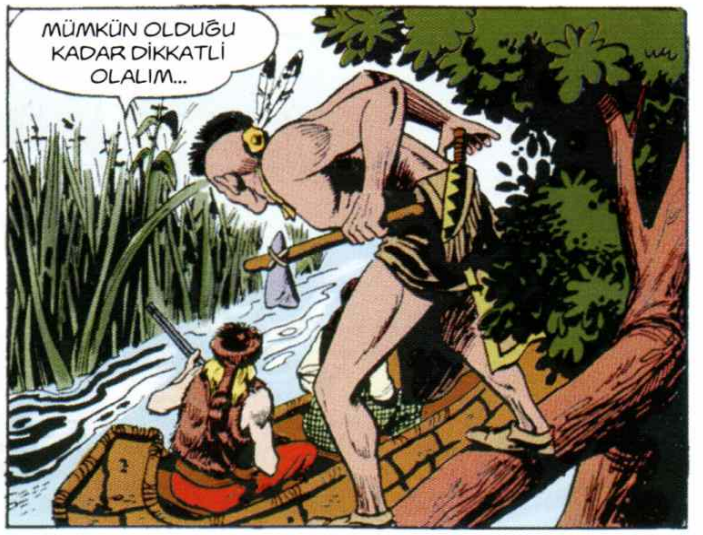
MÜMKÜN OLDUĞU KADAR DİKKATLİ OLALIM...

AYOOO!..
OH!..

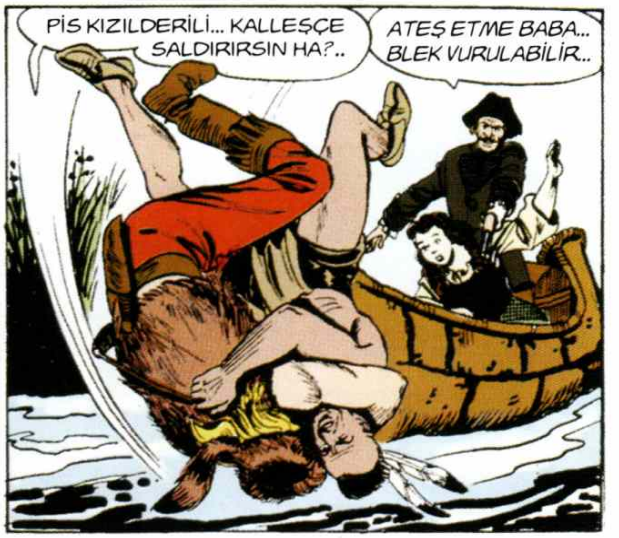
PİS KIZILDERİLİ... KALLEŞÇE SALDIRIRSIN HA?..
ATEŞ ETME BABA... BLEK VURULABİLİR..

17-9

Diğer kızılderililer gürültüyü duyunca seslere doğru dönerler...
YERLİLER GELİYOR...
KAÇALIM PRİSİLLA...

Bu sırada Blek nefes almak üzere su yüzüne çıkar...

ÇOK ŞÜKÜR BUNUN DA HESABINI GÖRDÜK...

Tam bu sırada...
DIŞARIDA OK YAĞMURU VAR!..
ÖLDÜRMEYİ KAFALARINA KOYMUŞLAR...
BİR OYUN YAPAYIM ŞUNLARA...

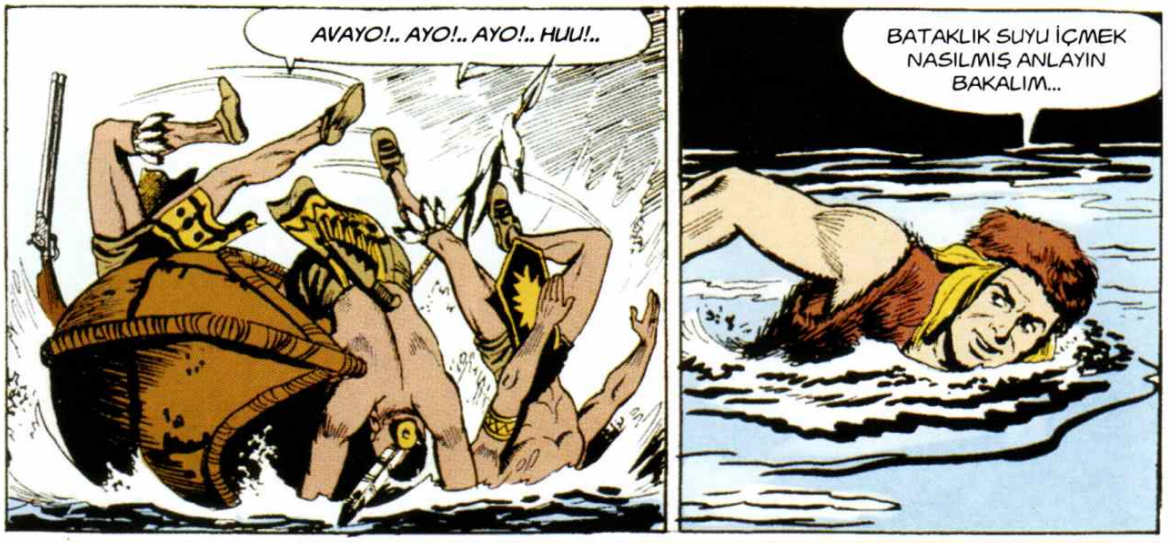
AVAYO!.. AYO!.. AYO!.. HUU!..
BATAKLIK SUYU İÇMEK NASILMIŞ ANLAYIN BAKALIM...

Bu sırada kalede...
?
HAYDİ DIŞARI... KAHRAMANLIĞINIZ SİZE PAHALIYA MAL OLACAK...
SENİ TANIDIM! BLEK'İN ADAMISIN SEN... ONA GÖRE MUAMELE GÖRECEKSİN...
BLEK'İN ADINI AĞZINA ALMA, YAKAR...

BACAKSIZIN LAFLARINA BAK...

ELE BAŞLARINI DA TUTUK-LADIK ALBAYIM...
ONLARI ESİR PAZARINA SATALIM DA AKILLARI BAŞLARINA GELSİN... PİS ASİLER!..

Esirlerin hepsi bir mahzene hapsedilir...
BUNLAR HEP DİKKATSİZLİK-TEN BAŞIMIZA GELDİ...
BÖYLE KONUŞMANIN FAYDASI YOK... ŞİMDİ KURTULMANIN ÇARESİNE BAKALIM...

VAY SEN DE BURADASIN ÖYLE Mİ?
EVET! HEM DE O UĞURSUZ TAVUK YÜZÜNDEN AÇ KALDIM...

SANA BİR İTİRAFTA BULUNMAK İSTİYORUM... KONUŞAN O TAVUK DEĞİL BENDİM... VİCDAN AZABI ÇEKİYORUM...

BU ŞAKAMI BAĞIŞLA NE OLUR...
BÖYLE BİR ZAMANDA HER ŞEY UNUTULUR, BOŞVER...

PAZULARIN MÜKEMMEL... ÇOK KUVVETLİ OLMALISIN...
BİLMEM!.. HİÇ KUVVETİMİ DENEMEDİM...

BİR ANDA KAHRAMAN OLABİLİRSİN... BİR DAKİKA BENİMLE GELİR MİSİN?..
?
ŞU BIÇAĞI SAKLAMAYI BAŞARDIM... SEN DE O ACI KUVVETİNLE ŞU DEMİRLERİ KIRABİLİRSİN...
DENEYELİM HELE...
BU İŞİ NİYE SİZ YAPMIYORSUNUZ...
SENİN HESABINA BAŞKASI ÇALIŞIYORSA SAKIN ÜRKÜTME... BIRAK ÇALIŞSIN OĞLUM RODİ...
BIÇAĞI KIRDIM AMA TAŞI DA YERİNDEN OYNATTIM...
FAKAT ORADAN KİMSE GEÇEMEZ Kİ...
BELKİ BEN GEÇEBİLİRİM PROFESÖR...
HAKLISIN ÇOCUK!.. KAÇABİLECEK DURUMDAYKEN KAÇMALI...
HAYDİ RODİ... BLEK VE AVCILARI BUL DA GEL...
HEY NE OLUYOR BURADA...
BEREKET RODİ'Yİ GÖRMEDİ...
DEMEK KAÇMAYA HAZIRLANIYORDUNUZ ÖYLE Mİ?.. BEREKET VERSİN DELİĞİ BÜYÜTEMEDEN YETİŞTİM... AÇIKGÖZLÜLÜK HA?..

DIŞARIYA NÖBETÇİ DİKECEĞİM... BAŞINI ÇIKARANI VURMASINI SÖYLEYECEĞİM...
Bu sırada avluda...
VAY CANINA... BU HERİF DE NEREDEN ÇIKTI...
ŞU NÖBETİ BENDEN BİR ALSALAR...
ONLARI ŞIK KARŞILA-MAK LAZIM...
ŞİMDİ UYU...
ARTIK GİDİP BLEK'İ BULMALIYIM...
Bu sırada...
FIRSATTAN İSTİFADE BEN DE BURADAN UZAKLAŞAYIM...

ŞİMDİ CANINI SEVEN PEŞİME DÜŞ-MESİN...

Yarım saat sonra...
NE OLUYOR ACABA?.. AYAK SESLERİ...

ŞURAYA BAK!.. HEY RODİ NEREYE KOŞUYORSUN... UTHELER'İN ELİNE DÜŞMEYE Mİ NİYETLİSİN?..

BLEK!.. ŞÜKÜR SENİ BULABİLDİM... İNGİLİZLER KALEYE BASKIN YAPIP HERKESİ YAKALADI... SANA HABER VERMEYE GELİYOR-DUM...
PEKALA!.. SEN ŞU TEPEYE ÇIKIP İŞARET VER... AVCILAR KALENİN ETRAFINDA TOPLANSIN... AZ SONRA BULUŞU-RUZ...

Az sonra kale yakınlarında...
HAY AKSİ ŞEYTAN... HAYDİ ÇOCUKLAR ŞU KÜTÜĞÜ KALDIRALIM ŞURADAN...

BUNU RÜZGAR DEVİRMEDİ HALBUKİ...

BİZE NELER GETİRDİN TİMİ?
VİSKİDEN ÜMİDİNİ KES... SADECE SAMAN...

KALEYE GİRMESİNE GİRDİK AMA... VAY CANINA HAMİLTON GELİYOR...

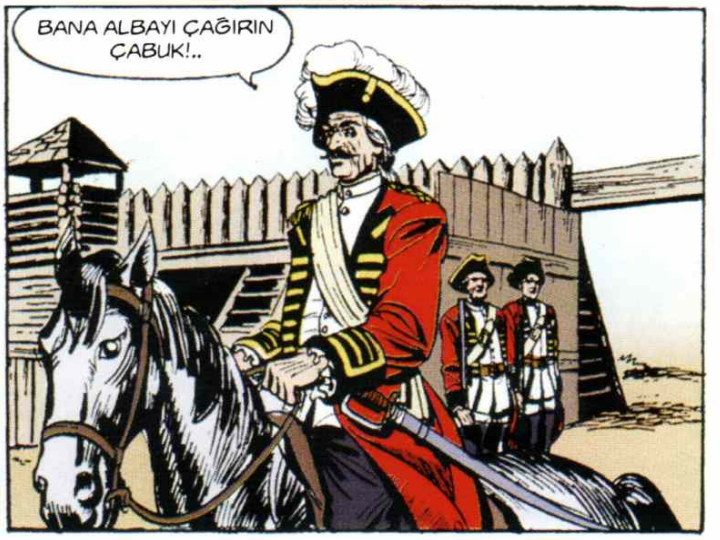
BANA ALBAYI ÇAĞIRIN ÇABUK!..

EMREDERSİNİZ EFENDİM...
ESİRLERİ ALMAYA GELDİM... YANLARINA ON TANE DE MUHAFIZ VERİN...

BU HERİFİN CASUS OLDUĞUNU BİLİYORDUM ZATEN...
AMA BÖYLESİ DAHA İYİ... NASILSA ESİRLERLE ORMANDAN GEÇMEK ZORUNDA... O ZAMAN HESAPLAŞIRIZ ONUNLA...

Bu sırada...
BU DA OLDU... MUHAKKAK GÖRMÜŞLERDİR...

Nitekim...
BLEK BİZİ ÇAĞIRIYOR ÇOCUKLAR...
ADAMLARI TOPLA KALEYE GİDİYORUZ...

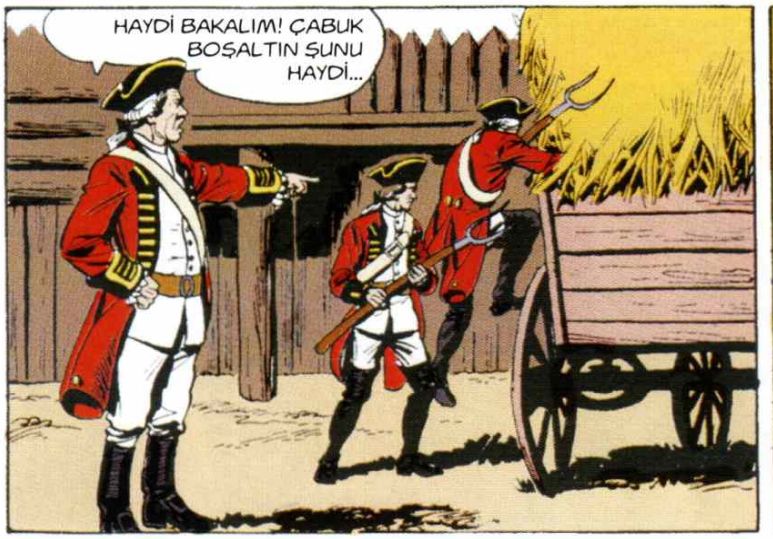
HAYDİ BAKALIM! ÇABUK BOŞALTIN ŞUNU HAYDİ...

VAY CANINA... İŞLER KÖTÜLEŞTİ...

AAA... BURADA BİRİSİ VAR...
BLEK!
EE NASILSINIZ ÇOCUKLAR...

SİLAH BAŞINA! BLEK KALEYE GİRMİŞ...

BU SEFER HAPI YUTTUN BLEK TESLİM OL!..
ÖYLE ZANNET...

A... AAH!!!

BU AT BANA LAZIM... HADİ EYVALLAH...
KAPIYI KAPATIN! KAÇIRMAYIN...
Blek ata atladığı gibi hiç beklemeden kale duvarına doğru ilerler...
YAKALAYIN!.. YOKSA HEPİNİZİ YAKARIM...
BEN KAPIDAN ÇIKMAYACAĞIM Kİ...
ZIP
İYİ NİŞAN ALIN!.. ATEŞ! GEBERTİN ŞU HERİFİ...

İŞLER SARPA SARDI... ARTIK SON KOZUMU OYNAYACAĞIM...
ZIP
ZIP

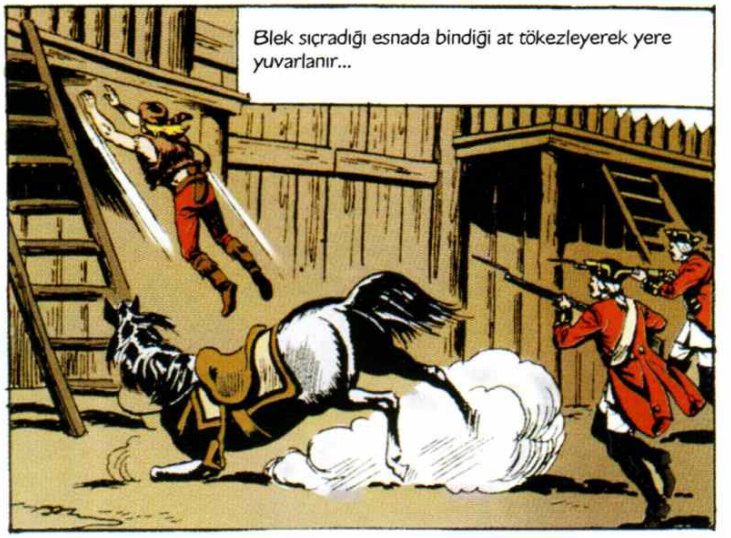
Blek sıçradığı esnada bindiği at tökezleyerek yere yuvarlanır...

Bu sırada mücadele heyecanla takip edilmektedir...
HAYDİ BLEK! AZ DAHA GAYRET! KURTULACAKSIN...

YİNE GÖRÜŞECEĞİZ...

PEŞİNİ BIRAKMAYIN SERSEM HERİFLER...
ÇILDIRDIN MI ALBAY! DURDUR ASKERLERİ...

BURADA AVCUNUN İÇİNDEN KAÇIRDIĞIN BLEK'İ ORMANDA YAKALAYABİLECEĞİNİ Mİ SANIYORSUN?
AMA, GENERALİM...

KES SESİNİ... SENİ GENELKURMAY'A ŞİKAYET EDİP RÜTBENİ GERİ ALDIRTACAĞIM... BECERİKSİZ HERİF...
BAŞÜSTÜNE...
GENERAL DE PEK SERTMİŞ...
BURAYA BİZİ ALMAYA GELMİŞ OLACAK...
ŞANSIM VARMIŞ TAKİP ETMEDİLER...
Bu sırada bir baykuş sesi işitilir...
HU-HUUU! HU-HUUU...
HU-HUUU! HU-HUUU...
NASILSIN BLEK?.. HEPİMİZ BURADAYIZ... RODİ BİZE OLANLARI ANLATTI...
SAĞOLUN ÇOCUKLAR... AMA BİRAZ DİNLENME-LİYİM...
GENERAL ESİRLERİ ORMANDAN GEÇİRECEK... YANLARINDA ÇOK SAYI-DA ASKER OLACAK AMA...

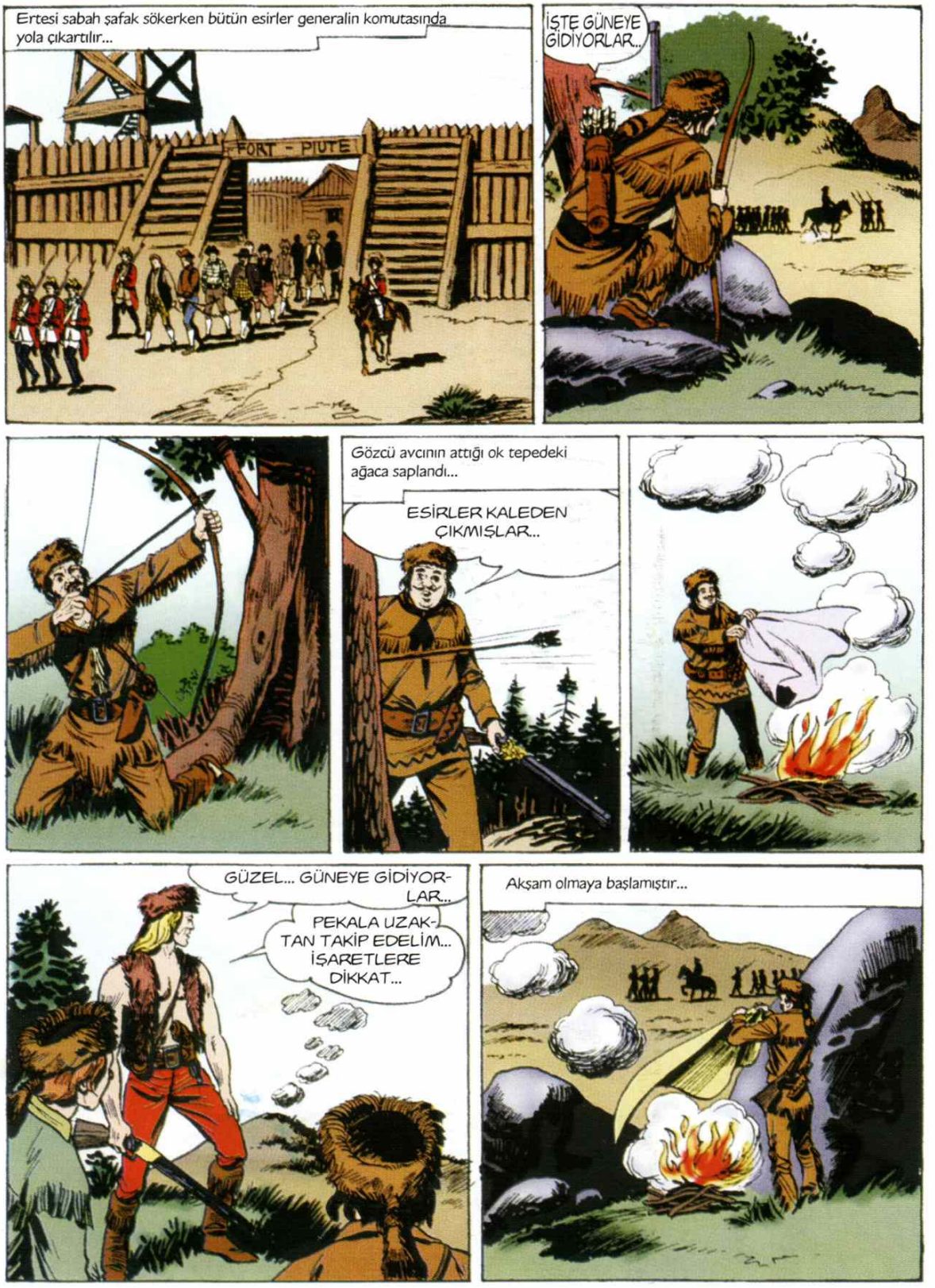
Ertesi sabah şafak sökerken bütün esirler generalin komutasında yola çıkartılır...
FORT - PIUTE
İŞTE GÜNEYE GİDİYORLAR...
Gözcü avcının attığı ok tepedeki ağaca saplandı...
ESİRLER KALEDEN ÇIKMIŞLAR...
GÜZEL... GÜNEYE GİDİYOR-LAR...
PEKALA UZAK-TAN TAKİP EDELİM... İŞARETLERE DİKKAT...
Akşam olmaya başlamıştır...

Avcılar...
İKİ MİL ÖTEDE OVADA KONAKLAMIŞLAR BLEK... İŞARET GELDİ...
HAZIR OLUN ÇOCUKLAR... GECE HÜCUMA GEÇECEĞİZ...

Hava iyice karardığında...
ETRAFI KUŞATACAK ŞEKİLDE YAYILIN ÇOCUKLAR...

HEPSİ DE EĞLENİP ŞARKI SÖYLÜYORLAR..
BİRAZDAN BERABER EĞLENİRİZ...

HÜCUM ARKADAŞLAR!..

MERİ MERİ GEL BERİ... HELE BİR KERE SAR BENİ...
HOŞGELDİN BLEK!.. BİZ DE SENİ BEKLİYORDUK...
BU DA NE DEMEK? ANLATSANIZA NE OLUYOR?..

BEN SİZİ ELLERİ KOLLARI BAĞLI BULACAĞIMI ZANNEDİYORDUM... HALBUKİ SİZ...
HEPSİ BU SEVİMLİ GENERALİN SAYESİNDE OLDU...

SANA ADIMIN HAMİLTON OLDUĞUNU FAKAT İNGİLİZ OLMADIĞIMI SÖYLEMİŞTİM... AMA SEN BANA İNANMAMIŞTIN BLEK...
KİMSİN ÖYLEYSE SÖYLER MİSİN?

İNGİLİZLERİ BU MEMLEKETTEN ATMAK İSTEYENLERDEN BİRİ... PORTLAND VE DİĞER YERLERDE BU İŞ İÇİN CEMİYETLER KURDUK... BEN BU CEMİYETLERDEN BİRİNİN BAŞKANIYIM...

VATANSEVERLERİN ESİR EDİLDİĞİNİ ÖĞRENİNCE BURAYA ONLARI KURTARMAK İÇİN GELDİM... VE TEK ÇIKAR YOL OLARAK İNGİLİZ GENERALİ KILIĞINA GİRDİM...
GENERAL ASKERLERE BİZİ ÇÖZMESİNİ EMREDİNCE ÖYLE ŞAŞIRDILAR Kİ... SONRA ONLARI HAKLADIK...

SİZE BİR YARDIMIM DOKUNABİLİRSE SEVİNİRİM HAMİLTON...
SAĞOL BLEK! ZATEN BEN DE BURALARA SANA GÜVENEREK GELDİM...

İNGİLİZLERİN UTHELER'E SİLAH DAĞITIP ÜZERİMİZE SALDIRTTIKLARINI BİLİYORSUN... VAZİFEMİZ BU SİLAHLARIN DEPOSUNU ARAYIP BULMAK VE TABİİ Kİ HAVAYA UÇURMAKTIR...

BU BİRAZ GÜÇ OLACAK BLEK... DEPONUN YERİ HAKKINDA HİÇ BİR ŞEY BİLMİYORUZ...
MERAK ETMEYİN BULURUZ. BEN GİDİP SAINT ANDREV'E BAKAYIM... BAKALIM GELEN SİLAHLAR ORAYA MI ÇIKARILIYOR?..

MÜKEMMEL!.. BÖYLECE BİR ŞEYLER ÖĞRENEBİLİRİZ MUTLAKA...
ÖYLEYSE HEMEN YOLA ÇIKALIM... PROFESÖR İLE RODİ DE GELSİNLER...

Ertesi gün Saint Andrew'de...

ŞEHRE AYRI YERLERDEN GİRELİM... KARTAL MEYHANESİ'NDE BULUŞURUZ...
PEKALA ÖNCE PROFESÖR İLE BEN GİDERİZ... ARKADAN RODİ'YLE SİZ MEYHANE'YE GELİRSİNİZ...

Az sonra...
DURMADAN DOLAŞIYORUZ AMA HENÜZ BİR İPUCU BULAMADIK PROFESÖR...
FAKAT ŞURAYA BAKIN...

SANDIKLAR ÇOK AĞIR OLMALI... BAKSANA ZOR TAŞIYORLAR...
HEM DE TAM TÜFEK BOYUNDA...

DİKKAT ETSENE BE...
TUU...

YA KIRILIP DA İÇİNDEKİLER MEYDANA ÇIKSAYDI... ŞİMDİ GÖRÜRSÜN SEN...
KAZA OLDU EFENDİM... ELİMDEN KAYIVERDİ...

GÖRDÜN MÜ?...
İÇİNDEKİ ÖNEMLİ BİR ŞEY OLMALI. HERİF SÖYLEMEDİK LAF BIRAKMADI...
BİR SUBAY!.. DOĞRU İZ ÜZERİNDEYİZ!..
NE KONUŞUYORLAR ACABA ORADA?..
SEN İNGİLİZ SUBAYINI TAKİP ET... BEN DE DİĞER HERİFİN İCABINA BAKARIM PROFESÖR!..
BAKALIM BU HERİF BENİ NERELERE GÖTÜRECEK BİRAZDAN ANLARIZ...
GALİBA ŞU HERİF BENİ TAKİP EDİYOR...
Blek'in takip ettiği adam bir başka adamın yanından geçerken işaret verir...
ANLADIM REİS!..
BURADAN GEÇMEK YASAKTIR..
BAŞINA BELA AÇMAK İSTİYORSAN BU İŞ İÇİN BENİ SEÇMEKLE KÖTÜ ETTİN...
SANA SABRIMI TÜKETME DEDİM... AYI YAVRUSU! KORU KENDİNİ!..

VAY CANINA!.. GERÇEKTEN BU HERİF YUTULUR CİNSTEN DEĞİL BE!..

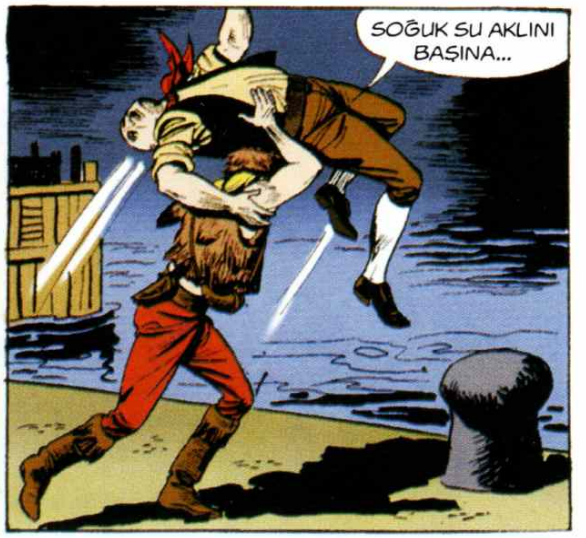
SOĞUK SU AKLINI BAŞINA...

... GETİRECEKTİR.. HOŞÇAKAL...

AKSİ ŞEYTAN! DİĞER HERİFİ KAÇIRDIK...

Bu sırada Profesör...
BİRAZ YAKLA-ŞALIM HELE ŞUNA...

VAY BOBİ VAY!.. NE KADAR DA BÜYÜMÜŞSÜN, KOSKOCA ADAM OLMUŞSUN...
AMA BEN BOBİ DEĞİLİM Kİ!.. BEN BENİM..

BİLİYORUM! O ZAMAN BEN SANA ÖYLE DERDİM... BOSTON'DA NASIL BALIK AVLARDIK SENİNLE BOBİ...
AMA BEN... BOSTON'-DA...

HATIRLAYAMAZSIN TABİİ... SEN O ZAMANLAR HENÜZ KONUŞAMIYOR VE YÜRÜYEMİYORDUN BİLE...
HAH! İŞTE RODİ VE HAMİLTON... HERİFİN HESABINI GÖRME ZAMANI GELDİ...
?
FAKAT SİZ KİMSİNİZ?
DEDİM YA BİR DOST... BÖYLE OLMASAYDI ARKANDAN GELİP KAFANA BİR TAŞ VURUVERİRDİM... ANLASANA OĞLUM...
HEM DE ÜZÜLEREK YAPARDIM BU İŞİ...
FAKAT ANLAYAMI YORUM...
BOŞVER... BEN ANLIYORUM...
AFERİN RODİ... NE DEMEK İSTEDİĞİMİ HEMEN ANLADIN.
PACK!
BİZİM BOBİ'NİN CEPLERİNİ ARAYALIM...
Bay Lauter
Mektubumu getiren subay bildiğiniz şeyi yapacaktır...
Askeri Vali
HEY NE OLUYOR ÇOCUKLAR...
MEKTUP GÖTÜREN BİR GÜVERCİN YAKALADIK...

AKLIMA BİR ŞEY GELDİ... ŞU HERİFİ SOYUN BAKALIM...
ANLIYORUM AMA SEN O ELBİSEYE NASIL SIĞACAKSIN...
Bu sırada...
GİDİP OLANLARI LAUTER'A ANLATAYIM... O HERİF DE BİR DAHA KARŞIMA ÇIKACAK OLURSA CANINA OKUYACAĞIM...
NASIL OLDU ÇOCUKLAR... YAKIŞTI MI?
NE DİYORSUN... HEYKEL GİBİSİN...
As sonra...
MÖSYÖ LAUTER NEREDE OTURUR?..
ŞU TARAFTA...
Bir süre sonra...
BUYURUN BAYIM... MÖSYÖ LAUTER BEKLİYOR...
OTURUN YÜZBAŞI...
VAY CANINA... BU DEMİN TAKİP ETTİĞİM ADAM... YA TANIRSA...
GELECEK SAYI:
Acaba Lauter Blek'i tanıyabilecek mi?

ÇELİK BLEK

Lauter'in Oyunu

BİR DE KALDIRIP SUYA ATTI BENİ... BİR DAHA GÖRMEYEYİM ONU...
ÖYLE OLSUN YÜZBAŞI... KIZILDERİLİLERE VERİLECEK OLAN SİLAHLAR SALA YÜKLENMİŞ DURUMDALAR...
HERİF BÜLBÜL GİBİ KONUŞUYOR İŞTE.
MALUM OLAN YERE GİDERİZ VE SİLAHLARI ORADA TESLİM ALIRSINIZ...
PEKİ LAUTER!..
GELEBİLİR MİYİM PATRON?..
GEL OLEG!..
BİR BU EKSİKTİ... HAPI YUTTUK ŞİMDİ...
O HERİFİ DURDURAMADIM PATRON!... MEĞER BLEK'MİŞ O!..
NE? İŞLER KÖTÜLEŞTİ DESENE... O BİR İŞE BURNUNU SOKTU MU O İŞTEN HAYIR GELMEZ...
ŞİMDİ GİT ÇABUK RIHTIMA BİR NÖBEKÇİ DİK... BİR SABOTAJ FİLAN YAPMASIN!..
BAŞÜSTÜNE PATRON... İYİ AKŞAMLAR YÜZBAŞIM...

SAĞOL OLEG!..
BU SESİ TANIYORUM... MUHAKKAK BU ONUN SESİ...
BU BLEK'İN SESİ... BULDUM ONU...
DEMEK YÜZBAŞIM SİZ...
KAPIYI VURMAK YOK MU OLEG?..
KUSURA BAKMAYIN LAUTER... BU BLEK'İN TA KENDİSİ...
İYİ BİLDİN... ÖYLEYSE SANA BİR DERS DAHA VEREYİM...
SENDEN İNTİKAMIMI ALACAĞIM HAİN...
KENDİNE ÇOK GÜVENİYOR-SUN...
AL DA AKILLAN BAKALIM.

BİZİ Mİ ÇAĞIRDIN PATRON?..
YAKALAYIN ŞU ADAMI ÇABUK...

AMMA DA KALABALIKLARMIŞ HA!..

AH!..
OF!..

İNSENE BE SIRTIMDAN!..

PACK!

BU SENİN SONUNDUR BLEK...

Fakat Blek eğilince adamın savurduğu bıçak hedefi şaşırır...
AY ANAM!..
ZIP
YORULMAYA BAŞLADIM. TEMİZLEMEKLE BİTMİYOR BİR TÜRLÜ...
YAKALADIK PATRON...
BİR SAATTİR BLEK İÇERİDE... MERAK ETMEYE BAŞLADIM... BİR BAKAYIM...
BELKİ BANA İHTİYACI VARDIR...
EYVAH BİRİSİ GELİYOR GALİBA...

İYİ Kİ ŞU PERDE VAR...
MAHZENE GÖTÜRÜP İYİCE BAĞLAYIN. DENİZ SUYU YÜKSELİNCE İŞİ TAMAMDIR...
BLEK'İN ŞEREFİNE BİR KADEH İÇEBİLİRİM ARTIK ŞİMDİ...
BLEK'E YARDIM EDEBİLİRİM AMA BU FİL BURADAN AYRILMIYOR Kİ...
ŞUNA BİR PARA NUMARASI YAPAYIM BARİ...
?
AL SANA!..
PACK!
UFF!.. KAFA DEĞİL TAŞ... BAYILMADI... ATEŞ DE EDEMEM, DUYARLAR. HAPI YUTTUM ŞİMDİ...
VAY KÜÇÜK FARE... ÇIK BAKAYIM ORADAN ...

Bu sırada mahzende...
DOĞRUSU BU ÇELİK BLEK İÇİN PEK DE İYİ BİR SON DEĞİL... SULAR YÜKSELİNCE FARE GİBİ ÇIĞLIKLAR ATARAK BOĞULACAK ZAVALLI...
GÖRÜRSÜN ŞİMDİ SEN...
PACK!
HAH ŞÖYLE!.. KAFANA YETİŞEMİYORDUM SENİN...
ŞİMDİ SIRA BLEK'TE...
Bu sırada Blek de ayılır...
VAY CANINA!.. DURUM HİÇ DE HİÇ AÇICI DEĞİL...
MAHZENE GİREN DEHLİZİ MUHAKKAK BULMALIYIM... BLEK'İ KURTARMAM LAZIM...
BAĞLAR DA O KADAR SIKI Kİ BİR TÜRLÜ ÇÖZEMİYORUM!..

İŞTE DEHLİZİ BULDUM... VAKİT KAYBETMEYEYİM.
RODİ... NEREDEN GELDİN?..
ŞİMDİ KURTULACAKSIN BLEK...
BU DEHLİZ DENİZE ÇIKIYOR... BENİ TAKİP ET BLEK...
AFERİN RODİ!.. SEN OLMASAYDIN HALİM HARAPTI DOĞRUSU...
BİZ AVCILAR İŞMİZİ BİLİRİZ BLEK...
Az sonra
ÖNCE BANA ELBİSELERİMİ VERİN... BUNALDIM BUNLARIN İÇİNDE...
SİLAHLARIN YERİNİ ÖĞRENEBİLDİN Mİ?
SİLAH VE CEPHANE YÜKLÜ BİR SAL YARIN NEHRE AÇILACAK... NEHRİN BENİM BİLDİĞİM DAR BİR YERİNE GİDİP BEKLEYECEĞİZ...

OH! ORMANDA KENDİMİ EVİMDE HİSSEDİYORUM...
SAL GELİNCEYE KADAR BİR AZ DA DİNLENMİŞ OLURUZ...
Şafak vakti sal silahlarla harekete geçer...
?
O ŞEYTAN HERİF BU SEFER DE KAÇMAYI BAŞARMIŞ... SABAHLEYİN MAHZENİ BOMBOŞ BULMUŞLAR.
PARLAK BIÇAK, BU SİLAHLARA KAVUŞMAK İSTİYORSAN ADAMLARINA SÖYLE GÖZLERİNİ DÖRT AÇSINLAR... AVCILAR BİZİ ENGELLEMEYE ÇALIŞACAKLARDIR...
UGH!
ARTIK UYANIN BAKALIM... BUGÜN İŞİMİZ BİRAZ FAZLA...
EEEH!.. SERİN SERİN DE NE GÜZEL UYUYORDUK ŞURACIKTA...
PLANIN NEDİR BLEK?
NEHRİN ÇOK DAR BİR YERİNİ BİLİYORUM. BURADA SALA SALDIRIP BATIRMAK KOLAY OLUR... PLAN BUNDAN İBARET.

İŞTE BLEK, BAK SAL GİDİYOR...
EVET ONLAR! AKINTIYA KARŞI İLERLİYORLAR HEM...
HAYDİ BAKALIM... BU SİLAHLARIN UTHELER'İN ELLERİNE GEÇMEMESİ LAZIM.
BİR SES DUYDUM!..
YERE YATIN... SALDIRIYA UĞRADIK...
AH! ŞAPKAM!.. ONU DELENİ KALBURA ÇEVİRMEZSEM BANA DA...
ATEŞLİ SİLAHLARI OLAN DÜŞMANLARA ÖLÜM!
AL SANA! BELKİ DE ŞAPKAMI SEN DELDİN...
SİZ KÖPRÜYÜ GEÇİN, BEN SİZİ KORURUM...

ÇABUK OLUN ÇABUK...

ŞİMDİ DE SEN BU TARAFA GEÇ BLEK...
EYVAH, ATEŞ EDEMEYİZ! BLEK'İ VURABİLİRİZ...

Blek güç durumdadır...
GEBERE-CEKSİN...

EYVAAAH!..

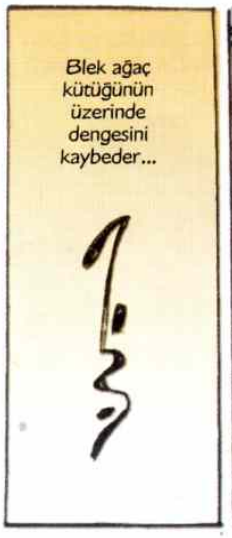
Blek ağaç kütüğünün üzerinde dengesini kaybeder...

DÜŞÜYORUM!..
NE AKSİLİK TANRIM...

Tam düşerken kütüğe sarılır...
AAA!..

ÇABUK BLEK, ÇABUK BU TARAFA GEÇ ASLANIM...

GAYRET BLEK, AZ KALDI...

HUA!.. NOA VOOO!.. HUU...

ŞU KAYALARIN ARKASI-NA ÇEKİLELİM...

BİRAZ DAHA OYALANACAK OLUR-SAK SAL GEÇİP GİDECEK...
ŞU KÖPRÜYÜ YU-VARLAYABİLİRSEM KURTULURUZ...

KÜTÜĞE KADAR GİTMEK İMKANSIZ. DELİK DEŞİK EDERLER SENİ...
BAŞKA ÇARE YOK...
DUR BLEK SEN AVCILARA LAZIMSIN... GİDEMEZSİN... BIRAK!..
BIRAK!..
DUR DİYORUM.
PACK!
HAMİLTON!.. HAMİLTON!.. DUR GİTME...
KENDİNİ FEDA EDİYOR..
MUHAKKAK BAŞARMALIYIM...
AH!
Hamilton yediği oka rağmen kütü aşağıya atmayı başarır...
ELVADA!..

DAVAMIZ UĞRUNA ÖLDÜ...
BİR GÜN AMERİKALILAR SENİ EN BÜYÜK KAHRAMANLAR ARASINDA SAYACAKLAR HAMİLTON... SENİ UNUTAMAYIZ...

GİDELİM ARTIK, TEHLİKEYİ SAVUŞTURDUK...
AMA SALI HENÜZ BATIRAMADIK BLEK...

NEHRİN DAR YERİNE SALDAN ÖNCE VARMAMIZ LAZIM...

BU DA NE BÖYLE?
BİR KURT... KIMILDAMA PROFESÖR, VURACAĞIM...

Fakat Blek henüz ateş etmeden ormanda bir uluma işitilir ve kurt o tarafa doğru koşar gider...
SEN TABANCAYI ÇEKİNCE KORKTU ENAYİ...
O ULUMA TUHAF BİR ULUMAYDI...

USLU OL BAKAYIM... DAHA ZAMANI GELMEDİ...
SSSS..SS...
TABİAT BİLGİSİ KİTAPLARI TEK YAŞAYAN KURTLARIN BİNDE BİR İNSANA SALDIRDIĞINI YAZARLAR... ŞU TALİHE BAK, O DA BANA RASTLADI ŞU KOSKOCA ORMANDA...
Bu sırada salda...
AKSİ ŞEYTAN!.. BLEK'LE ARKADAŞLARI TEPEDE GÖRÜNDÜLER...
FAKAT PATRON BLEK'TEN BİR ZARAR GELMEYECEĞİNE DAİR BİZE TEMİNAT VERMİŞTİNİZ...
BİZ BU İŞTEN VAZGEÇTİK... DAHA İLERİYE GİDEMEYİZ ARTIK...
SİZ BENİ TANIMAMIŞSINIZ... DAHA BLEK'E OYNAYACAK OYUNLARIM VAR BENİM... DİNLEYİN...
Kıyıda ...
BAKIN, SALI NEHRİN ORTASINDA DEMİRLEMİŞLER...
GECE YÜZEREK SALA GİDERİZ... ŞİMDİLİK SAKLANALIM...
Karanlık basınca...
HAYDİ ARKADAŞLAR, CESARET...
LAUTER'İN SURATINA BİR YUMRUK ATMAYI CANIM ÖYLE ÇEKİYOR Kİ BİLSENİZ...

İYİ KURT İYİ... İH İH İH!...

Üç ahbap çavuşlar sessizce sala çıkarlar...

HAYRET, TEK BİR NÖBETÇİ BİLE YOK...

Fakat sal onlar için bir tuzaktır...
HAYDİ ÇOCUKLAR İÇERİ!

BURADA KİMSE YOK!..
SİLAHLAR DA YOK!...

SEN DE GİR İÇERİ PİS SÜMÜKLÜ...

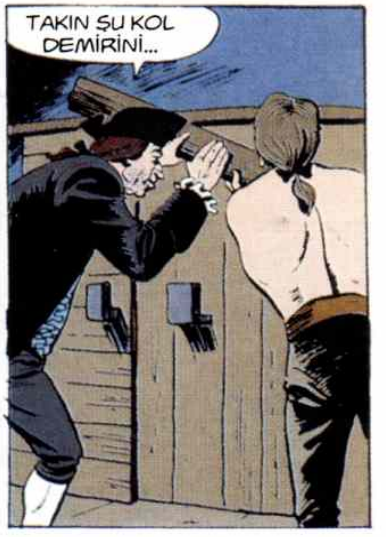
TAKIN ŞU KOL DEMİRİNİ...

BU DA NE DEMEK OLUYOR?..

BU SİZİN BEŞ DAKİKAYA KADAR GEMİYLE BİRLİKTE HAVAYA UÇACAĞINIZ DEMEK OLUYOR...

HOŞÇAKAL BLEK... AZ SONRA PARÇALARIN HAVALARDA UÇUŞACAK!.. NE GÜZEL DEĞİL Mİ?..

VAY CANINA, BU SEFER KÖTÜ YAKALANDIK...
SUSUN DA KAFAMI BİR ÇALIŞTIRAYIM HELE...

SENİN KAFAN ÇALIŞINCAYA KADAR FIÇI İNFİLAK EDER...

NAFİLE... ÇOK SAĞLAM...
OTURUP GÜNAHLARIMIZIN AFFI İÇİN DUA EDELİM ÖYLEYSE...

Tam bu sırada kapının menteşelerinin gıcırdadığı işitilir...
BAKIN! KAPI! KAPI AÇILIYOR...

YİNE O PİS KURT!..
FAKAT KAPIYI DA O AÇMIŞ OLAMAZ YA...

Hi... Hi... Hi... BEN AÇTIM...
TAMAKİ... SEN HA!..

KİM OLDUĞUNU BİLMİYORUM AMA DOSTUM SENİ ÇOK BEĞENDİM...
ÖNCE ŞU BARUT FIÇISIYLA İLGİLENELİM...
DUR RODİ... BIRAK ONU...

LAUTER'LE ARKADAŞLARI SALI GÖZLÜYORLARDIR ŞİMDİ... ŞUNU UÇURALIM, BİZİ ÖLDÜ ZANNETSİNLER... BÖYLESİ DAHA İYİ...
SEN BİR HARİKASIN BLEK...

Blek ve arkadaşları karşı sahile çıkınca...
BOOOM!
ŞU SEVİMLİ DOSTUMUZ OLMASAYDI ŞİMDİ BİZ DE İÇİNDE OLACAKTIK BUNUN...

Sahilin diğer kıyısında...
SAL UÇTU...
ARTIK BLEK İŞLERİME BURNUNU SOKAMAYACAK...

HALA BENİ ARKADAŞINLA TANIŞTIRMADIN BLEK...
ONUN ADI TAMAKİ... KARAAYAK KABİLESİ'NDEN... SAKAT OLDUĞU İÇİN SAVAŞÇI OLAMADI... ORMANDA GEZEN İYİ BİR DOSTTUR...
ZİYANI YOK ARKADAŞ... İNSAN DEMİR GİBİ BLEK SAHİBİ OLMADAN DA KAHRAMAN OLABİLİR... ONBEŞİNCİ ASIRDAKİ İTALYA KRALI GİBİ MESELA...
ŞİMDİ TARİH DERSİNİN TAM SIRASI YA PROFESÖR..
PEKALA... PEKALA... SUSUYORUM İŞTE...
GELELİM SİLAHLARA... SALDA GÖREMEDİMİZE GÖRE DAHA AŞAĞIDA BOŞALTTILAR DEMEK...
ÖYLEYSE AŞAĞIYA İNELİM. BELKİ BİR ŞEYLER KEŞFEDERİZ...
TAMAKİ BİR ÇOK UTHENİN AZ ÖTEDEKİ ADAYA GİTTİĞİNİ GÖRELİ GÜNEŞ İKİ DEFA DOĞDU...
GÜZEL! GİDİP BİR BAKALIM ORAYA DA...
Az sonra...
TUHAF! ADADA KÜÇÜK BİR KALE VAR BAKSANIZA...
BEYAZ ADAM KAYIKLA GELİYOR.
LAUTER'İN ADAMLARINDAN... YAKALAYALIM ONU...

Kayıkla gelen adam tam bulundukları yere çıkar...
...ve birdenbire
İMDAAT!..
SENİ PARÇALAMASINI İSTEMİYORSAN KIPIRDAMA...
SEN HA!.. FAKAT BU İMKANSIZ... SAL UÇMUŞTU...
HORTLADIM... BAŞKA DİYECEĞİN VAR MI? ŞİMDİ SORDUKLARIMA CEVAP VER..
KIZILDERİLİLERE SATILAN SİLAHLAR ADADA MI?
Adam cevap vermek istemez...
SUSMAK FAYDASIZ ... KURT SENİ KONUŞTURUR ŞİMDİ...
TUTUN! TUTUN ŞUNU! SÖYLEYECEĞİM, YALVARIRIM.
EVET, SİLAH DEPOSU ADADA...
KAÇ KİŞİ VAR ORADA?
LAUTER VE ADAMLARI, BİR DE İNGİLİZ TAKIMI VAR..
BİZİM İÇİN FAZLA. BİZ DÖRT KİŞİYİZ.
ORASINI MUHAKKAK TAHRİP ETMELİYİZ... RODİ SEN KOŞ BÜTÜN KARAAYAK KABİLESİ VE AVCILARI TOPLAYARAK HEMEN BURAYA GETİR... HAYDİ GÖREYİM SENİ...

PEKİ BLEK!.. SABAHA KALMAZ HEPSİNİ BURAYA GETİRİRİM...
BİZ DE HEMEN KALEYE GİDELİM ÇOCUKLAR..
AKLIMA BİR ŞEY GELDİ... ŞU SERSEM İNGİLİZ ASKERLERİNE BİR OYUN EDELİM...: YALNIZ BANA YERLİ ELBİSESİ LAZIM...
BENİM MAĞARADA VAR, ALALIM...
Tamaki Blek'le arkadaşlarını mağarasına götürür...
NASIL? KIZILDERİLİ REİSE BENZEDİM Mİ ŞİMDİ ÇOCUKLAR HA?..
BİR DE SAKALLA BIYIKLARIN OLMASA TAM OLACAK...
SAHİ ONU DÜŞÜNEMEDİM...
NE YAPALIM, DAVAMIZ UĞRUNA ONLARI FEDA EDECEKSİN...
İŞTE ONLAR DA GİTTİ... SEVİN!..
GİDERLER Mİ HİÇ! AMERİKA TARİHİNDE ONLARIN DA YERİ OLACAK...
ESİR NE OLACAK?..
KURT ONU BEKLER...
BENİ DİNLE... BURADA YİYECEK VAR AMA SAKIN DIŞARIYA ÇIKAYIM DEME... ZİRA KURT SENİ PARAMPARÇA EDER SONRA...

ŞU POSTLARIN ALTINA SAKLAN BLEK. HAYDİ TAMAKİ...
HAZIRIM BEN...

SEN BENİM KABİLEMİ TEMSİL EDECEKSİN TAMAKİ, UNUTMA SAKIN...

Tamaki ve Profesör kale adaya doğru kürek çekmeye başlarlar...

Az sonra kaleye yaklaşırlar...
KIYAFETİN MÜKEMMEL OLDU PROFESÖR...
YALNIZ KONUŞURKEN DİKKAT ET YAKAYI ELE VERME...

ŞURAYA BAKIN BAY LAUTER...
UTELER'E BENZEMİYORLAR... GİDİP BİR BAKALIM... ŞAYET DÜŞMANCA GELDİLERSE İCAPLARINA BAKARIZ...

BEYAZ ADAM DA KÜREK ÇEKERSE DAHA ÇABUK VARIRIZ...
OLMAZ!.. BEN REİSİM... REİSLER KÜREK ÇEKMEZ... HEM BANA BİR DAHA BEYAZ ADAM DEME...

OH! REİSLİK NE KADAR RAHAT...
HEY! KİMSİNİZ SİZ?..
SARI KARGALAR KABİLESİ'NİN BÜYÜK REİSİ, BEYAZ REİSLE KONUŞMAYA GELDİ...
HALBUKİ HİÇ BÖYLE BİR KABİLE YOK BURALARDA...
NE SENİ NE DE KABİLENİ DUY-MADIM...
BİZ GÜNEŞİN BATTIĞI YERDEN GELİYORUZ... UZAKTAN...
BU ADAYA NE YAPMAYA GELDİN?
SENİN ATEŞLİ SOPA DAĞITTIĞINI DUYDUM... ÇOK POST GETİRDİM... BENİM ADAMLARIMA DA VER ONDAN...
POST İSTEMEM... AMA DÜŞMANLARIMIZA KARŞI KULLANIRSAN VERİRİM... NEREDE SENİN ADAMLARIN ŞİMDİ?
BEN ONUN ADAMIYIM...
ÖTEKİLER DE ORMANDA... BİR ELİN PARMAKLARIN-DAN ON DEFA FAZLA... BENİM ADAMLARIM ÇOK VE CESURDUR...
PEKALA! YARIN SANA ELLİ SİLAH VE CEPHANE VERİRİM... KİME KARŞI KULLANACAĞINI DA SÖYLERİM...
BÜYÜK RUH SENİ KORUSUN BEYAZ KARDEŞ...

Bu sırada Blek görünmeden kayıktan çıkıp iskeleye saklanır...
PROFESÖRÜ MİSAFİR ETTİLER. İŞLER YOLUNDA GİDERSE GECE PROFESÖR BANA KAPIYI AÇAR...
ŞANSIMIZ YAVER GİDERSE YAKINDA BU SİLAH DEPOSUNU HARABEYE ÇEVİRİRİZ... REİS BÖYLE İSTİYOR...
Tamaki ile Profesör bütün gün etrafı dolaşıp araştırma yaparlar...
BEN ŞU NÖBETÇİYİ LAFA TUTARKEN SEN DE YAVAŞÇA KAPIYI AÇIP BLEK'İ ÇERİ ALIVER.
TAM ZAMANI...
PEKİ!
BÜYÜK RUH SENİ KORUSUN KARDEŞ... GECE UZUN... BEN SENİ LAFLA EĞLENDİRECEK...
SAĞOL ŞEF... BUYUR OTUR...
SANA İÇKİ GETİRDİM, AL DA İÇ ONU!..
ANLADIM. KAFAYI ÇEKERKEN ARKADAŞ İSTİYORSUN HA!
NE VERİYOR O KIZILDERİLİ NÖBETÇİYE ORADA!..
NÖBET SIRASINDA İÇKİ İÇLMEZ... AT O ŞİŞEYİ ELİNDEN!..

Şişedeki içki Profesör'ün yüzüne gelince yüzünün boyası akar...
EYVAH!..
DEMEK SEN KIZILDERİLİ DEĞİLSİN HA?.. İHANET!..
BUNLAR CASUSTUR... TIKIN ŞUNLARI DELİĞE... YARIN GÖRÜŞÜRÜZ...
GİRİN ŞURAYA! YARIN ESASLI HESAPLAŞACAĞIZ SİZLE...
REİS SENİN CANINA OKUYACAK ŞİMDİ...
DUR DİYORUM!..
MADEM ÖYLE, AL BAKALIM...

BEYAZ ADAM DOĞRU YAPMADI... AZ DAHA KENDİNİ ÖLDÜRTE-CEKTİ...
MANİTU BENİ KORUSUN...
BEN O HERİFE BUNU AŞIRMAK İÇİN MAHSUS SALDIRDIM... KALEYİ UÇURABİLİRİZ...
BARUT...
Bu sırada dışarıda...
PROFESÖR KAPIYI AÇMAKTA GECİKTİ.. BİR ŞEY OLMUŞ OLMASIN... İÇERİ GİRMEYE BAKAYIM...
İYİ UYKULAR DOSTUM...
AA!..
Asker imdat istemeye bile fırsat bulamaz...

Bu sırada Profesör...
DİKKAT TAMAKİ! SONRA HEP BİRDEN UÇUVERİRİZ HA... BOM DEYİNCE DE KORKMA...
İÇERDE BİRİSİ GÜRÜLTÜ EDİYOR... BU KESİN PROFESÖRDÜR...
BOOM!
PROFESÖR NE YAPTINIZ?..
BENİMLE GEL BLEK... KALENİN İÇERİSİNİ BİLİYORUM... CEPHANELİĞE GİRELİM HAYDİ...
Patlamayı herkes duymuştur...
ESİRLER KAÇIYORLAR! ATEŞ...
KAPATIN O KAPIYI! BURADAKİ SİLAHLARLA ONLARA KARŞI KOYABİLİRİZ...
YAKALAYIN! KALEDEN ÇIKMASINLAR SAKIN!..

İSTEDİNİZ KADAR ATEŞ EDİN... CEPHANE BOL ÇOCUKLAR...

DEPONUN ETRAFINI KUŞATIN! KAÇAMAZLAR..
AH!..

Blek deponun damını deler.
SİZE BİR HEDİYEM VAR, BAKIN...

DİKKAT! BİR FIÇI BARUT ATTI...
İMDAAT!..

BOOM!

ANLAŞILDI... SİZİ DEPOYLA BİRLİKTE HAVAYA UÇURMALI...
HEY!.. KANALIN SUYUNU BU TARAFA ÇEVİRİN...

Fakat bu anda...
Nehirden bir mil ileride...
İŞTE ADA... SİLAH SESLERİ GELİYOR... BLEK BAŞLAMIŞ BİLE...
SEN VE ADAMLARIN SAĞDAN SALDIRIRSINIZ KARAAYAK... BİZ DE SOL TARAFTAN...
OLUR...
ÇOK KALABALIKLAR AMA KALEYİ ELE GEÇİREMEZLER... TOP HAZIR OLSUN... MENZİLE GİRİNCE ATEŞ EDER SUYA DÖKERİZ HEPSİNİ...
Kayıklar menzile girince...
BOOM!
BİZİMKİLER GELDİLER... SESLER GELİYOR...
EVET AMA YARDIM ETMEZSEK İÇERİ GİREMEZLER... BENİMLE GELİN...

NE YAPMAK İSTİYORSUN BLEK?
O TOPU SUSTURMAK...
DEFOLUN BURADAN ÇAKALLAR! BU OYUNCAK SİZE FAZLA!..
YARDIM ET DE KAPIYA ÇEVİRELİM ŞUNU...
GELDİM BLEK! HOOOP...
KUSURA BAKMAYIN KAPININ ANAHTARINI KAYBETMİŞİZ DE...
HÜCUM ÇOCUKLAR! BLEK KAPIYI AÇTI... HÜCUUUM!

Bu sırada Karaayaklar'ın reisi, Latur tarafından vurulur...
AH!
LAUTER ORADA...
SENİ BULDUM LAUTER...
AL ÖYLEYSE...
NAFİLE KALLEŞ HERİF! SENİN BU SEFER SURATINI DARMADAĞIN EDECEĞİM...
BU BİR!..
AL BAKALIM BU DA İKİNCİSİ... HİÇ DE CANIN YOKMUŞ SENİN...
SMACK!
Az sonra kale avcıların eline geçmiştir...
NASILSIN BLEK? İYİ BAŞARDIK DEĞİL Mİ?
HEM DE NASIL RODİ...

ZAMANINDA YETİŞMEN BÜYÜK BAŞARIYDI RODİ... BELKİ SANA BUNUN İÇİN O ÇOK BEĞENDİĞİN TÜFEĞİ VERİRİM...
SAHİ Mİ BLEK?
KARAAYAKLAR NEDEN ÜZGÜN?.. NEDEN ZAFER ŞARKILARI SÖYLEMİYORLAR?
REİSLERİNİ KAYBETTİLER DE ONDAN...
KARAAYAK KARDEŞLER BENİ DİNLEYİN. SAVAŞTA ÖLEN KAHRAMAN REİSİNİZİN YERİNİ BİR DERECEYE KADAR DOLDURABİLECEK BİRİSİ VAR ARAMIZDA... BÜYÜK BİR SAVAŞÇI OLDUĞUNU DA BUGÜN YANIMDA İSPAT ETTİ...
O ADAM TAMAKİ'DİR... ONU REİS SEÇMENİZİ TAVSİYE EDERİM.
BLEK'İN HAKKI VAR...
YENİ REİSİNİZ HEM KAHRAMAN HEM DE İYİ KALPLİ VE ADALETLİ BİR İNSANDIR...
ÖLEN REİSİMİZ GİBİ MERTTİR DE...
TAMAKİ SANA TEŞEKKÜR EDER BLEK... DAİMA SENİNLE BERABERİZ BİZ...
YAŞASIN BLEK!
YAŞASIN BÜYÜK BEYAZ REİS!
HERKES ZAFERİ KUTLUYOR FAKAT HİÇ KİMSE ZAFERİN EN BÜYÜK KURBANI OLAN BIYIK VE SAKALLARIMI ANMIYOR... NANKÖR DÜNYA!..
Kızılderililer'e silah dağıtanları yakalayan kahramanlarımız yeni maceralara doğru yol alırlar...

Il grande BLEK
GİZLİ LİSTE
TESTO E DISEGNI DELLA
ESSE GESSE
NASILSINIZ ÇOCUKLAR, AV NASIL GEÇTİ?..
MÜKEMMEL MATHIEV.
İYİ GİTTİ AMA KARNIMIZ ÇOK AÇ!..
YARIM OĞLAK VAR.. NASIL, YETER Mİ?..
EH, YETMEZSE BİLE BASTIRIR..

DURUM NASIL BURALARDA? NE VAR NE YOK!
BİZİMKİLER GEÇEN BİR GRUP GÖRMÜŞLER AMA... BU TARAFA GELMİYORLARMIŞ...
YAKLAŞMAYA CESARET EDEMEZLER!..
ŞİMDİ KARNIMIZI DOYURALIM BAKALIM... NE YAPIYORLAR ONLAR ORADA?
BIRAKIN BENİ KATİL HERİFLER!

Birden üç avcı da yere yuvarlanırlar.
AAAH!..
AMAN!
NE OLUYOR?

Profesör kapıda beliriverir...
OLDU İŞTEEE!.. DİŞ, İPİN UCUNDA KALDI...
AMMA DA SAĞLAMMIŞ HA!.. SEN NASILSIN ŞİMDİ MARKO?

AMA YİNE DE AĞRI DEVAM EDİYOR...
PARDON ARKADAŞLAR...YANLIŞ DİŞİ ÇEKMİŞİZ!.. BAŞTAN BAŞLAMAK LAZIM... HAYDİ MARKO HAZIRLAN!..
BEN DE YANLIŞLIKLA BURNUNU KESİVERECEĞİM ŞİMDİ...
ÇILDIRDIN MI SEN?
BU YANLIŞLIK OLAĞANDIR.
AĞZIMDAKİ TEK SAĞLAM DİŞİMİ ÇEKTİN, KAÇMA!
PROFESÖRÜN BAŞI HEP DERTTEDİR BUNLARLA...
HER DEFASINDA DA KURTULMASINI BECERİR..
YEMEK GELDİ!..
YAŞŞA!
YEMEKTEN SONRA HAREKET EDECEĞİZ RODİ.
Sonra...
KAMPTA KALMIYOR MUSUNUZ?
HAYIR, BOL SU SAMURU AVLAYABİLMEK İÇİN ACELE ETMEMİZ LAZIM. HOŞÇAKALIN!..

PROFESÖRE SELAMLARIMI SÖYLEYİN!
PROFESÖRÜN PEK DE ÇABUK DÖNECEĞİNİ ZANNETMİYORUM BLEK... GÜLE GÜLE...

Nihayet akşama doğru...
ŞURADA DİNLENİR, SONRA YOLUMUZA YAYA DEVAM EDERİZ RODİ.

Şafak sökerken...
NE DE GÜZEL UYUYORDUM YA!

BLEK NE YAPIYORSUN?
SUS! BİR TAKIM SESLER DUYUYORUM...

İNGİLİZ ASKERLERİ OLMASIN?
EVET! İŞTE ORADALAR, BAK ŞURAYA...

CANINI VERMEYE HAZIR OL PİS CANİ!..
ŞU KALASA ASIVERELİM OLSUN BİTSİN İŞTE!
BAŞÜSTÜNE!..

BİR GÜN BELKİ ASMA ZEVKİNİ BEN DE MUHAKKAK TADACAĞIM!..
AMERİKALILAR'IN İÇLERİNDEKİ ÖZGÜRLÜK AŞKINI DA ÖLDÜREMEZSİZ YA!

SUS, KÖPEK HERİF!..
NE DURUYORUZ BLEK?
HENÜZ SIRASI DEĞİL, SESSİZ DUR RODİ...
AZ SONRA İPİN UCUNDA FIRIL FIRIL DÖNECEKSİN...
HAYDİ ATI YAKLAŞTIRIN!
YAŞASIN HÜR AMERİKA!
SEN İPİ KES!
At dört nala koşmaya devam eder...
AA!
VAY!..
ÇELİK BLEK!..
BENİ GÖRDÜĞÜNÜZE SEVİNDİNİZ Mİ?

SİZE DİYECEĞİM VAR...
DİKKAT!..
AH!..

SİZLER BİR SÜRÜ ENAYİSİNİZ...
AH!
UH!

ADAM ASMAYA TÖVBE EDECEKSİNİZ BUNDAN SONRA...

Askerlerden biri silahına davranır...

ARKADAN SALDIRMAK AYIP DEĞİL Mİ?

ÖMRÜMDE BÖYLE ZEVKLİ ÇİVİ ÇAKMAMIŞTIM...

YAKALADIM ONU, YARDIMA GELİN!

Fakat diğer ikisi tabanları yağlarlar.
ALÇAKLAR! BENİ YALNIZ BIRAKMAYIN!..

YALNIZ DA NE DEMEK... AYIP DEĞİL Mİ? BENİ SAYMIYOR MUSUN?
AH!

SEN BEKLE RODİ! BEN KAÇANLARIN PEŞİNDEN GİDİYORUM...
PEKALA BLEK...

Bu sırada asi geri döner...
HAYATIMI KURTARAN SİZDİNİZ DEMEK!..
VATANINI SEVEN HERKES BÖYLE YAPAR.

NASIL YAKALADILAR SİZİ?
ADIM PETERSON... BLEK'E BİR MEKTUP GETİRİYORDUM YAKALANDIM...

AZ ÖNCESENİ KURTARAN BLEK'Tİ...
TAHMİN ETMİŞTİM ZATEN... TIPKI EFSANELERDE ANLATILDIĞI GİBİYDİ...

O sırada...
AYRILDILAR, SADECE BİRİNİ TAKİP EDEBİLECEĞİM.

BİRAZ DAHA YAKLAŞSIN DA GARANTİLİ OLSUN BARİ...

AĞACIN ARKASINA GEÇTİ. BİRAZ YAN TARAFA KAYMAM LAZIM...

Adamın kıpırdamasıyla Blek arkasında birinin olduğunun farkına varıverir...

APTAL HERİF! GÜRÜLTÜ ETMEN ZARARINA OLDU...
AH!

MERHAMET! TESLİM OLUYORUM!
MERAK ETME! KORKAKLARLA İŞİM YOK BENİM...

NE ARIYORSUN BLEK SEN BURALARDA?
TAM ZAMANINDA ÇIKTIN KARŞIMA, ŞUNUN BAŞINDA BEKLE DE BEN DİĞERİNE BAKAYIM.

TAKİP EDECEĞİN ADAM BU MUYDU YOKSA?..
TA KENDİSİ! YAMANSIN DOĞRUSU PROFESÖR..
YAMAN OLDUĞUMU BİLMEYEN KİMSE YOKTUR ZATEN BURALARDA...
ŞEY DİYECEKTİM PROFESÖR...
ACABA MARKO DA BÖYLE Mİ DÜŞÜNÜYOR?

Az sonra...
KONNOLLY'DEN MEKTUP GETİRİRKEN BENİ YAKALADILAR. BUYURUN MEKTUBUNUZ BLEK...
SİZE AVUKAT
KİMDİR BU AVUKAT KONNOLLY?

KURTULUŞ HAREKETİNİ İDARE EDENLERDEN BİRİ... İNGİLİZLER ONUN BİZDEN OLDUĞUNU BİLMİYORLAR.. VERİN BAKAYIM ONU...

Blek!
Size ihtiyacımız var... Bu mesajı getiren kişiyle birlikte yardıma gelmenizi rica ediyorum...
Yaşasın hür Amerika

FAKAT BU MEKTUPTA İMZA YOK!
AKSİ HALDE MEKTUP İNGİLİZLER'İN ELİNE GEÇER GEÇMEZ LİDERİMİZİN YAKALANMASI İŞTEN BİLE OLMAZDI...

FAKAT ONU TANIMIYORUM. YANINA NASIL GİDERİM?
ONU BORDE'DAKİ İSKOÇ MEYHANESİ'NDE BULABİLİRSİNİZ. MEYHANECİYE PAROLAYI SÖYLEMENİZ KAFİ...
PAROLA: "TEYZEM TEODOUNA'NIN SELAMI VAR"DIR... SİZİ O AVUKATA GÖTÜRÜR...
KIYAFETİNİZİ DEĞİŞTİRİRSENİZ İYİ OLUR... ORASI CASUSLARLA DOLU BLEK...
MERAK ETME!

ŞİMDİLİK HOŞÇAKALIN ÇOCUKLAR... ORAYA YALNIZ GİTMEM GEREK... ÜZGÜN DURMA RODİ... ÇABUK GELECEĞİM...
SENİ KAMPTA BEKLEYECEĞİZ BLEK.

HOŞÇAKALIN!
SENİ ÇOK ARAYACAĞIZ BLEK!

BERABER GİTSEYDİK BELKİ ONA FAYDAMIZ DOKUNURDU PROFESÖR?
OLACAK DA RODİ!

NE DEMEK İSTEDİNİZ?
BİZ DE BONE FORDE'YE GİDİP GİZLİCE BLEK'İ TAKİP EDECEĞİZ DEMEK...

Hava kararınca...
İŞTE GELDİM... HER ŞEYDEN ÖNCE KIYAFETİMİ DEĞİŞTİREYİM.

BU DÜKKANDA İSTEDİĞİM VARDIR.

BU PELERİN SİZE ÇOK YAKIŞTI... BANA KALIRSA KAÇIRMAYIN... BUNU ALIN BAYIM...
ALDIM GİTTİ. İSKOÇ MEYHANESİ NERESİ?

ONU DA BULDUK İŞTE...

BURADA DİKKATLİ OLMAM LAZIM. HER YERDE KIRMIZI CEKETLİLER VAR.

NE İSTERSİNİZ?
GÜZEL BİR ÇORBA... HEM SONRA TEYZEM TEODOUNA'NIN DA SELAMI VAR..

ANLADIM SİZ BLEK'SİNİZ!.. ASKERLERİ KUŞKULANDIRMAYALIM BEKLEDİĞİNİZ ADAM AZ SONRA GELECEK.

Yarım saat sonra...
HEY MEYHANECİ!.. NEDEN BU PİS ADAM BENİM MASAMDA OTURUYOR?..
BU HERİF KAŞINIYOR GALİBA...
BİR TEKMEDE ATILMAK İSTEMİYORSAN BURADAN DEFOL ÇABUK!..
KISA KES DE BAŞIMI DERDE SOKMA!
ZORLA HERKESİN DİKKATİNİ ÜZERİME ÇEKTİ BU HERİF...
MADEM ÖYLE, GÖSTERİRİM BEN SANA...
KEMİKLERİNİ KIRACAĞIM SENİN...
ÇOK KONUŞTUN BE!..
GÜZEL BİR DÖVÜŞ SEYREDECEĞİZ...
SAKALLININ HAKLAYACAĞINA BAHSE GİRERİM!

ÇOKTANDIR KİMSEYİ PATAKLAMAMIŞTIM ZATEN...
BU İŞİ UNUTTUĞUN BELLİ OLUYOR.

YAVAŞ OL BLEK! BEN KONNOLLY! SANA YAKLAŞMAK İÇİN BAŞKA ÇARE BULAMADIM!..

DİK KAFALILIĞA TÖVBE EDECEKSİN!
YARIM SAAT SONRA LOMER SOKAĞI'NDA ONBEŞ NUMARAYA GEL...

ANLADIM!..
AL ÖYLEYSE KABA HERİF!
AH!

ZORLA KAŞINDIN SEN! HAYDİ DEFOL ŞİMDİ BURADAN. HAYDİ...
İYİ DÖVÜŞÜYORMUŞ BE!

Bu sırada camın dışında...
BÖYLESİ BLEK'E VIZ GELİR..
BUNDA BİR İŞ VAR.. DANIŞIKLI DÖVÜŞE BENZİYOR BU RODİ...

AL PARANI!.. BURADA DURULMAZ ARTIK!
AFEDERSİNİZ, ADAMCAĞIZ SARHOŞTU.
DELİKANLI KIZDI İŞTE, GİDİYOR.
BU HERİFİ BİRİNE BENZETİYORUM... AMA KİME ACABA? BULAMIYORUM.
BULDUM! BLEK BU!
VAY CANINA!
BAŞINDA BİR YARA İZİ OLACAK... GİDİP BAKALIM.
FAZLA UZAKLAŞMIŞ OLAMAZ.
HERİFLER BLEK'İ TANIDILAR GALİBA.
ŞİMDİ BENİ DİNLE...
BURADAN ÇIKAN ADAM NEREYE GİTTİ?
LİMANA DOĞRU GİTTİ...
KAÇMASIN, KOŞALIM!
GÖRÜR GÖRMEZ ATEŞ EDERİZ.
BULUN DA ÖYLE ATEŞ EDİN!..

OFF! AMAN! OOF!
BU TARAFA KAÇAN BİRİNİ GÖRDÜN MÜ?

TABİ GÖRDÜM... HEM KAYIĞIMA BİNDİ, HEM DE BANA DAYAK ATTI. OF!..

ÇABUK OLALIM TED! YAKALARSAK BÜYÜK ÖDÜL ALACAĞIZ!

ENAYİLERİ AMMA DA ATLATTIK HA!..
KEŞKE İNGİLTERE'YE DOĞRU GİTTİ DESEYDİM.
ORAYA KADAR BİLE GİDERLERDİ...

HAYDİ BİZ DE GERİ DÖNELİM ARTIK. BLEK'İ YALNIZ BIRAKMAYALIM.
BLEK PEŞİNDE ASKERLER OLDUĞUNU BİLMİYOR.

İŞTE BURASI!.. KAPI DA ARALIK...
15

DUR! YÜZÜNÜ GÖREYİM BAKAYIM...

SİZİ TANIDIM! ŞU MERDİVENLERDEN İNİN AVUKAT SİZİ BEKLİYOR.

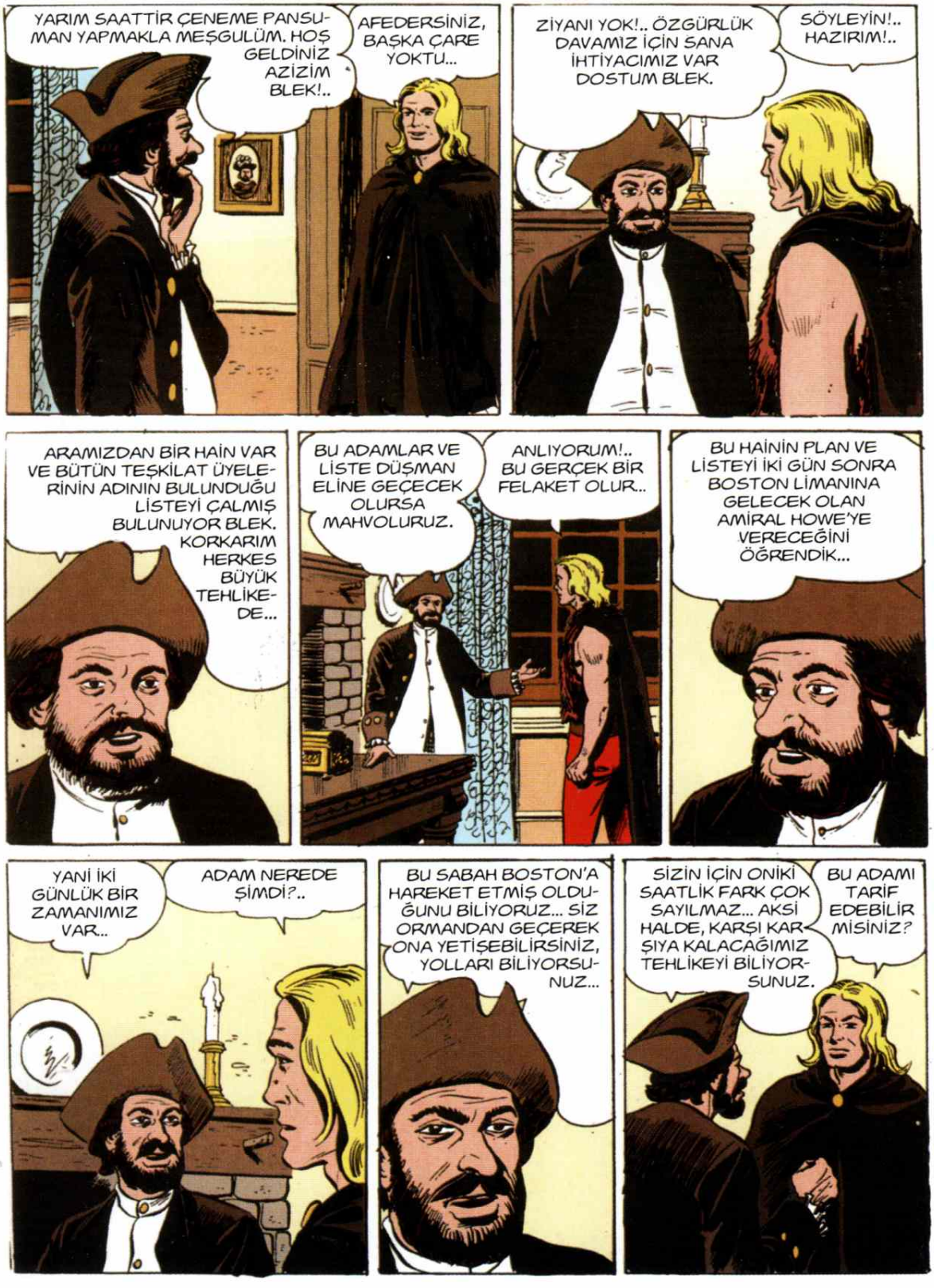
YARIM SAATTİR ÇENEME PANSUMAN YAPMAKLA MEŞGULÜM. HOŞ GELDİNİZ AZİZİM BLEK!..
AFEDERSİNİZ, BAŞKA ÇARE YOKTU...
ZİYANI YOK!.. ÖZGÜRLÜK DAVAMIZ İÇİN SANA İHTİYACIMIZ VAR DOSTUM BLEK.
SÖYLEYİN!.. HAZIRIM!..
ARAMIZDAN BİR HAİN VAR VE BÜTÜN TEŞKİLAT ÜYELERİNİN ADININ BULUNDUĞU LİSTEYİ ÇALMIŞ BULUNUYOR BLEK. KORKARIM HERKES BÜYÜK TEHLİKEDE...
BU ADAMLAR VE LİSTE DÜŞMAN ELİNE GEÇECEK OLURSA MAHVOLURUZ.
ANLIYORUM!.. BU GERÇEK BİR FELAKET OLUR..
BU HAİNİN PLAN VE LİSTEYİ İKİ GÜN SONRA BOSTON LİMANINA GELECEK OLAN AMİRAL HOWE'YE VERECEĞİNİ ÖĞRENDİK...
YANİ İKİ GÜNLÜK BİR ZAMANIMIZ VAR..
ADAM NEREDE ŞİMDİ?..
BU SABAH BOSTON'A HAREKET ETMİŞ OLDUĞUNU BİLİYORUZ... SİZ ORMANDAN GEÇEREK ONA YETİŞEBİLİRSİNİZ, YOLLARI BİLİYORSUNUZ...
SİZİN İÇİN ONİKİ SAATLİK FARK ÇOK SAYILMAZ... AKSİ HALDE, KARŞI KARŞIYA KALACAĞIMIZ TEHLİKEYİ BİLİYORSUNUZ.
BU ADAMI TARİF EDEBİLİR MİSİNİZ?

ADI WİLKOK! BİR GÖZÜ KÖR.. YANINIZA ONU TANIYAN BİRİNİ DE VERECEĞİM...
ONU YAKALAYACAĞIM KONNOLLY!
BU ALEX. WİLKOK'U İYİ TANIR... SİZE FAYDALI OLACAKTIR BLEK...
MUHAKKAK!
BLEK'E YARDIM ETMEK BENİM İÇİN ŞEREFTİR!
SAĞIMIZ SOLUMUZ. CASUSLARLA DOLU BLEK... ÇOK DİKKATLİ OLMALISINIZ...
ASIL SEN DİKKATLİ OL KONNOLLY...
DEMEK BU İŞ İÇİN BLEK'İ SEÇMİŞLER.. FAKAT BEN ONUN BURADAN AYRILMASINA MANİ OLURUM...
Biraz sonra...
BOSTON'A ÇABUK YETİŞMEMİZ İÇİN BACAKLARIMIZI AÇMALIYIZ...
NEHİRDEN GİDERSEK ÇOK DAHA KESTİRME OLUR..
BLEK'İN İŞİ ÇOK ÖNEKLİ HERHALDE, UZAKTAN TAKİP EDELİM...
ELBETTE BİZ ONA DAİMA FAYDALI OLMASINI BİLİRİZ.

O sırada meçhul adam Uthe'lerin karargahında hazırdır.

SELAM SANA BÜYÜK ŞEF SESSİZ OK...

SESSİZ OK DA DOSTUNU SELAMLAR.

BENİ DİNLE, ŞİMDİ SANA İHTİYACIMIZ VAR. DEDİKLERİMİZİ YAPACAK OLURSAN SİZE İKİ FIÇI DAHA ATEŞ SUYU VAR.

NE İSTİYOR BEYAZ DOST?

KAYIĞI NEREDE BULACAĞIZ?

ŞU IŞIK, BİR KIZILDERİLİ KAMPI OLMALI... KAMPTA DA KAYIK BULUNABİLİR...

BUNLAR UTHE'LER...

İNGİLİZLER'İN SİLAH VERDİĞİ YERLİLER... KAYIĞI BURADAN ALMAYA ÇALIŞACAĞIZ...

ŞANSIMIZ VARMIŞ BLEK... NÖBETÇİ UYUYOR...

HEMEN HAREKETE GEÇELİM!

AMAN GÜRÜLTÜ ETME, TİLKİ UYKUSU OLABİLİR...

SESSİZ OK ATEŞ SUYUNU KAZANDI SAYILIR...
SÖZÜMÜ DERHAL TUTACAĞIM... ASKERLERİNİ HAREKETE GEÇİRMELİSİN!

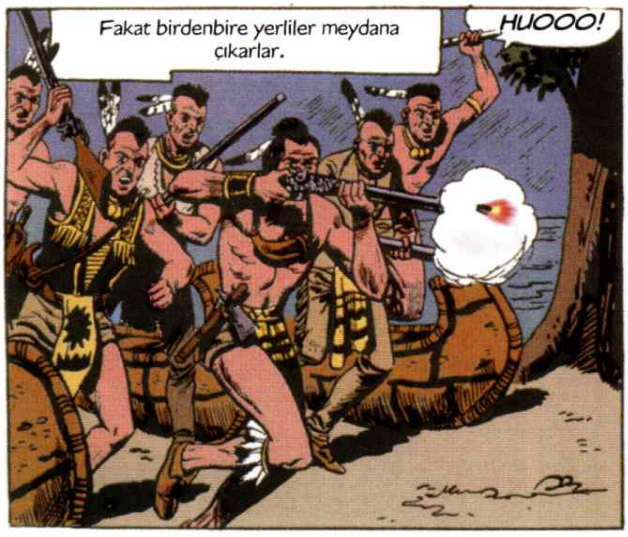
Fakat birdenbire yerliler meydana çıkarlar.
HUOOO!

BİZİ BEKLİYORLARMIŞ DEMEK!
BİRİSİ GAMMAZLAMIŞ OLACAK, SAKLANALIM HEMEN!..

Ormandan yerliler çıkar ve...
SİLAHLARIMIZI DOLDURAMAYACAĞIZ...
PLANLARINI İYİ YAPMIŞLAR...

SİZE TÜFEK KULLANMASINI ÖĞRETECEĞİM ŞİMDİ...
BU TARAFTA YOL SERBEST BLEK!

KOŞUP KURTULMAYA BAKALIM ÖYLEYSE...
ÇABUK OLALIM BLEK!

Çadırların gölgesinden kaçarlar...

ORMAN ÇOK YAKIN, ORAYA GİRELİM.
BENİM DAHA İYİ BİR FİKRİM VAR...

BURAYI ARAMAK AKILLARINA GELMEZ...
HAKLISIN BLEK, GİRELİM...

RAHATSIZ ETMEYELİM SAYIN BAYAN!..
ÇİÇEKLE GELMEMİZ LAZIMDI AMA...

RİCA EDERİM KONTES, BAĞIRMAKTAN VAZGEÇİN...

EN EMİN YERİN BURASI OLDUĞU KİMİN AKLINA GELİRDİ?
KURT ORMANDA OLDUĞU SÜRECE BURASI EMİNDİR AMA...

ONLARI ARAYIP BULUN DİYORUM SİZE...YOKSA ZERRE KADAR ALAMAZSINIZ İÇKİLERDEN... HAYDİ DURMAYIN!..

Yerliler sabaha kadar ormanı ararlar ama, boşuna...

BAK BLEK, GELİYORLAR İŞTE!..
ÇADIRIN SAHİBİ DE GELDİ GALİBA...

Blek yanılmamıştı...

İŞTE BUNUN DA İCABINA BAKTIK!..

ŞANSIMIZ YAVER GİDİYOR BLEK!
BU AİLE DAHA KALABALIK DEĞİLSE İŞLER İYİ DEMEKTİR...

Az sonra...
KÖYDE HİÇ SES YOK! YORGUNLUKTAN HEPSİ UYUYOR OLMALI...
KAYIKLARA GİTME ZAMANI GELDİ...

İki arkadaş sessizce ilerlediler.

ŞU NÖBETÇİ YOLUMUZU KAPADI YİNE...
SEN BEKLE BİRAZ BENİ...

ŞU BLEK İÇİN DE OLMAYACAK İŞ YOK BE...

TAMAM... GEL HAYDİ...

İÇLERİNDE EN HAFİFİ DE BU...

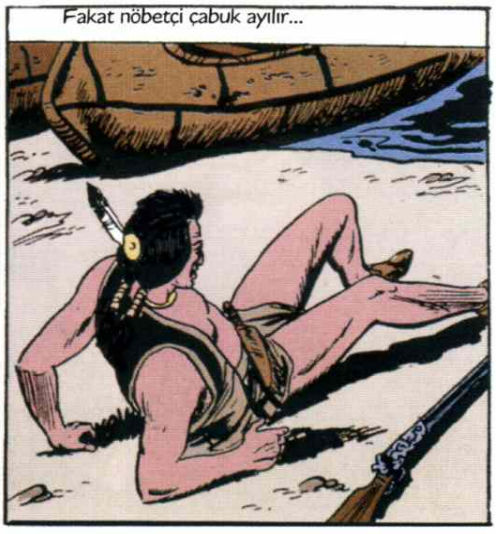
Fakat nöbetçi çabuk ayılır...

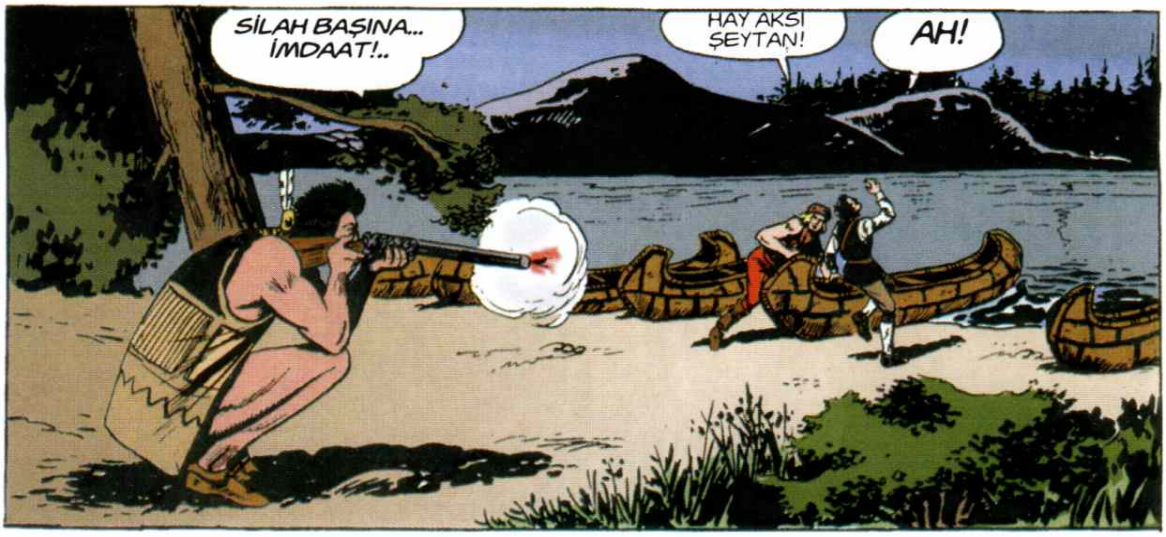
SİLAH BAŞINA... İMDAAT!..
HAY AKSİ ŞEYTAN!
AH!

ŞİMDİ GÖRÜRSÜNÜZ SİZ KAÇMAYIN!
DİKKAT ALEX!

GAYRET ET, KURTULUYORUZ! ALÇAK, BUNU CANINLA ÖDEYECEK!
SEN KAÇ, BENİM İŞİM BİTTİ...

CESARET ALEX! NE YAZIK Kİ ÖLDÜ ZAVALLI...

BİR AN EVVEL BURADAN UZAKLAŞAYIM!..

Yerliler hemen uyanmışlardır...

MÜMKÜN OLDUĞU KADAR AZ KAYIĞIN GELMESİNİ SAĞLAMALIYIM.

Tam bu sırada Sessiz Ok'un sesi işitilir...
TAVEYA! NA SKİA... AVO...

Yerliler arkalarına bakar bakmaz...

BLEK'İ TAKİP ETSENİZE!
EVLERİMİZ BLEK'TEN DAHA KIYMETLİDİR!

TAM DA ZAMANINDA TUTUŞTU DOĞRUSU ŞU ÇADIRLAR, YAŞADIK...

Blek bu olayı tesadüf zanneder...
MÜKEMMEL BİR İŞ YAPTIK RODİ... NERON ROMA'YI YAKTIĞI ZAMAN BENİM KADAR EĞLENMEMİŞTİR..
?

NERON MU? BU YERLİ BİR REİS MİDİR PROFESÖR?
NE YERLİSİ OĞLUM!.. ANASINI ÖLDÜREN BİR İMPARATORDUR O!..

SEN NE ÇOK ŞEY BİLİYORSUN!..
VAKİT BULURSAM SANA DA ÖĞRETİRİM OĞLUM!

BURADAN UZAKLAŞMA ZAMANI GELDİ ARTIK...
HAKLISIN, BOL BOL ISINSINLAR ŞİMDİ...

ÖTEKİLERİ DELİP BİR TANESİNE BİNELİM.
TAMAM PROFESÖR!

BLEK'E BÜYÜK FAYDAMIZ OLDU DEĞİL Mİ RODİ? ATLA ÇABUK...
TABİİ, BİZ İŞİMİZİ BİLEN İNSANLARIZ...

Blek ise Rodi ve Profesör'den habersizdir.
ŞANSIM BU SEFER DE YARDIM ETTİ AMA, BU ARADA ZAVALLI ALEX'İ KAYBETTİK...
BUNA ÇOK ÜZÜLDÜM!
İŞTE BİR KÖY! BURADA CENAZE TÖRENİ YAPARIZ HERHALDE...
ÇELİK BLEK!
KAHRAMAN BLEK'İMİZ BİZİM!
GALİBA ARKADAŞI!
EY AHALİ! ARKADAŞIM HÜRRİYET ADINA ÖLDÜ! ONA LAYIK BİR CENAZE TÖRENİ YAPMALIYIZ!
VAH!
ONUN RUHUNA DUA EDELİM KARDEŞLER!
ELVEDA ALEX!.. HÜR AMERİKA SENİ UNUTMAYACAKTIR..

Blek kayığa atlayıp oradan uzaklaşıyor...

Bu sırada yanan köyde de tam-tamlar vurulur...

TAM TAM TAM

Aynı anda çok uzaklarda...

TAM-TAMLAR ÇELİK BLEK'İN KAÇTIĞINI HABER VERİYOR!

SESSİZ OK'U KANDIRDI AMA BENİ ATLATAMAYACAK...

BÜYÜK RUH'UN OĞLUDUR! YAKALAYAMAZSINIZ ONU...

BAZEN BIKIYORUM BU İNANÇLARINIZDAN...

BİR TARAFTAN ÇAN SESLERİ, BİR TARFTAN TAM-TAM SESLERİ. HAYDİ HAYIRLISI...

BİRAZ KÖTÜMSER GÖRÜNÜYORSUNUZ...

KÖTÜMSER DEĞİLİM AMA KULAKLARIM VE BİLDİKLERİM BENİ ALDATMIYORSA VAZİYET İYİ DEĞİL RODİ...

Bu sıra da
ÇOK YORULDUM! KENARA ÇEKİLİP BİRAZ DİNLENMEM GEREKİYOR.
BİR KULÜBE! KARNIM DA ÇOK ACIKTI...

NE İSTİ-YORSUN SEN?
BU NE BİÇİM KARŞILAMA NİNE?
KORKMA! BEN DÜŞMANLARDAN DEĞİLİM... ADIM BLEK!
ÇELİK BLEK ÖYLE Mİ? NEDEN SÖYLEMEDİN OĞLUM?

ÇOK KALA-CAK DEĞİ-LİM... YOLA ÇIKMAM LAZIM...
FAKİR BİR KADINIM AMA SİZE YARDIMIM DOKUNABİLİR!..
Fakat ihtiyarın gözleri birden parlayıverir!
İNGİLİZLER'İN BAŞINA YÜZ STERLİN KOYDUKLARI ADAM BU...
BU TOZ ONU UZUN ZAMAN UYUTABİLİR!.. HA... HA... HA...

İŞTE SANA ŞARAP! YORGUNLUĞUNU ALIR...
ÇOK NAZİKSİN, TEŞEKKÜR EDERİM...

BURADA EMNİYETTESİN... BİRAZ UYUYUP DİNLEN...
ÇOK İYİSİN NİNE...

ÖYLE DE YORGUNUM Kİ, GÖZLERİM KENDİ KENDİNE KAPANIYOR. OOHHH!..

PUS! SAKIN İÇERİ VEYA DIŞARI KİMSE-Yİ BIRAKMA...

Az sonra...
MIŞIL MIŞIL UYUYOR. ONU YAKALAMAK İŞTEN DEĞİL ARTIK!
DEDİĞİN DOĞRUYSA ÖDÜLÜ-NÜ ALIRSIN.

YABANCI DEĞİL, BENİM PUS!
Hav! Hav! Hav! Hav!

Tam bu sırada...

?

BİRER BARDAK ŞARABI HAKETTİNİZ ŞİMDİ... AMA KORKMAYIN BUNLAR İLAÇLI DEĞİLDİR.
BLEK MU-HAK-KAK Kİ...
GİT ŞU ÇALILARA SAKLAN VE İLK ÇIKAN ASKERE ATEŞ ET RODİ...
Profesör de dama tırmanır.
BENDEN DAHA SERİ PLAN YAPAN KİM VARDIR BU DÜNYADA ACABA?..
BU ONLARI DIŞARI ÇIKARTIR...
Kulübenin içi duman dolunca...
BOĞULA-CAĞIZ BU-RADA...
ÖHÖ!
ÖHÖ! ÖHHÖ!..
İŞTE BİRİSİ ÇIKIYOR BİLE...
HAY AKSİ ŞEYTAN HAY!
BU ATEŞ EDEN KİM?
DIŞARIDA BUNUN ARKADAŞLARI VAR...
KAPANA SIKIŞTIRDILAR BİZİ BURADA...

ŞİMDİ NE YAPACAKLARINI MERAK EDİYORUM DOĞRUSU...

MERAKTA BIRAKMA-YALIM SİZİ...
VAY CANINA... OLUR ŞEY DEĞİL DOĞRUSU!

BEN KOLLARIM BAĞLIYKEN DE ONLARLA HESAPLAŞIRIM...

ARKADAŞLARA YARDIM EDELİM...

ONLARIN DIŞARI ÇIKMALARINA ENGEL OLMALIYIM.

BAŞIMIZI DIŞARIYA ÇITARTAMIYORUZ Kİ... KURŞUN YAĞIYOR!

Blek ve arkadaşları artık birlikte yola koyuluyorlardı...

(Il Grande Blek)
Çelik Blek
TEKSAS

LİSTE

DİKKATLİ OLUN VE SAĞLAM TUTUNUN BAKALIM ŞİMDİ...
AYY! İÇİM FENA OLUYOR BENİM...

Kahramanlarımız yollarını kapayan kütüğü gördüler ama artık çok geçti...
VAY ANASINI!

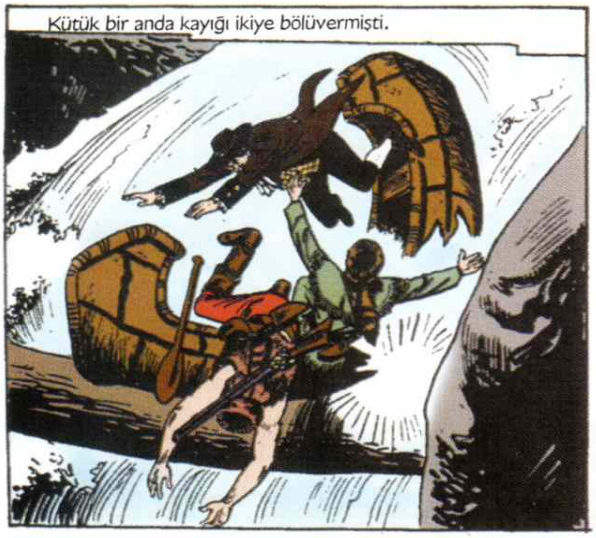
Kütük bir anda kayığı ikiye bölüvermişti.

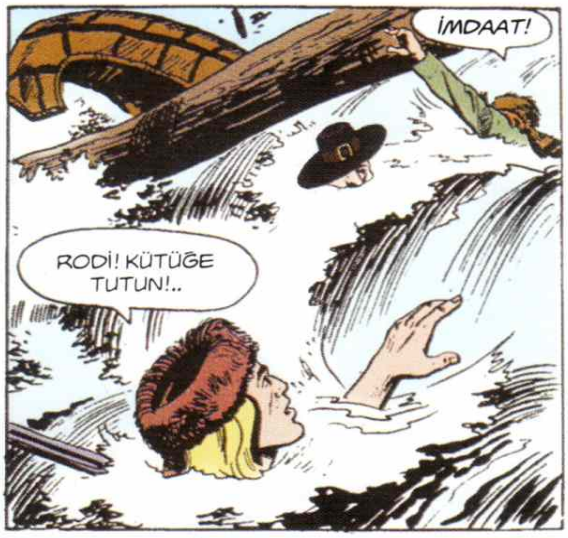
İMDAAT!
RODİ! KÜTÜĞE TUTUN!..

ATEŞ EDİN! ATEŞ! TEMİZLEMEZSEK KURTULACAKLAR ATEŞ!

Rodi ile Profesör'ü akıntı küçük bir kayanın dibine getirmiştir...

BİZE PUSU KURMUŞLAR, YARDIMINIZA GELİYORUM.

Fakat kuvvetli akıntı Blek'i yenik düşürür...

Blek yarı baygın, bir kayanın üzerine yığılıp kalır...

BLEK ORADA!.. GİT BAK BAKALIM GEBERMİŞ Mİ?
UGH!

Bir ayı Blek'e doğru yaklaşır...

Kızılderililer de yaklaşır...
KİO VATE!..
HAVATE!

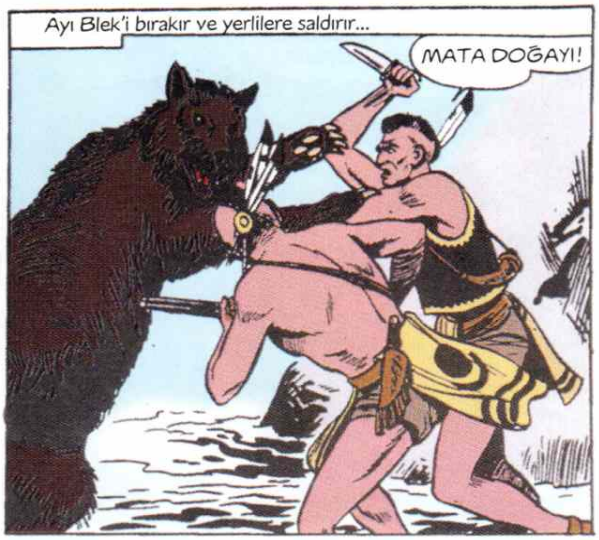
Ayı Blek'i bırakır ve yerlilere saldırır...
MATA DOĞAYI!

OF KEMİKLERİM! OOO AYI İKİ KİŞİYİ BOĞUYOR... BİRAZ DERMANIM OLSAYDI ONLARA...

HERİF ÖLMEMİŞ İŞTE! ATEŞ EDİN ATEŞ!..

ŞU MAĞARAYA GİRİP BİRAZ DİNLENEYİM... AKSİ HALDE GEBERTECEKLER...
ZIP
ZIP

RODİ... PROFESÖR... YA... ONLARA NE OLDU ACABA?.. ALÇAK CANİLER...ONLARA BİRŞEY OLDUYSA...

ARTIK BU TOPRAKLARDA BU KÖTÜ İNSANLAR BARINAMAYACAKLAR... ÖZGÜR İNSANLAR TOPRAKLARINI GERİ KAZANACAKLAR...

BU YOL NEREYE GİDİYOR ACABA?
BİR BAKALIM HELE...
AYI İNİNE BENZİYOR AMA BAKALIM BİZİ NEREYE GÖTÜRECEK!..
Az sonra karşıdan sesler gelmeye başlar...
VAY CANINA! BU, ÖTEKİ AYININ DİŞİSİ GALİBA...
GEÇ KALDIK, SAVAŞMAYI KABUL ETMELİ...
İŞİMİZ BIÇAĞA KALDI GENE!
KUSURA BAKMAYIN, EVİNİZE GİRDİM!
Blek onca güçsüzlüğüne rağmen bıçağı ayının kalbine soktu...
Hayvan hemen olduğu yere yıkıldı...
BİRBİRİ ARDINCA GELİYOR BUNLAR DA...

BURASI SAKİN GÖRÜNÜYOR... KURTULDUM SAYILIR ARTIK...
AMİRALE YETİŞEBİLMEM İÇİN BİR AT BULMAM GEREK AMA BURALARI DA BOMBOŞ, KİMSELER YOK...
YAZIK!.. ZAMANINDA YETİŞEMEZSEM GÖREVİMİ YAPMAMIŞ OLACAĞIM... NE YAPMALI ACABA?
Bir saat sonra...
İŞTE BİR KULÜBE! AH BİR AT BULABİLSEM BURADAN!
BANA BİR AT BULABİLİRSİNİZ SİZE ON İNGİLİZ LİRASI VERİRİM...
İYİ BİR ATIM VARDI AMA NE YAKIK Kİ AZ ÖNCE BİRİSİNE SATTIM!
YAA! KİM BU ADAM?
BİLMİYORUM! BİRAZ FAZLA VERİRSENİZ BELKİ SİZE SATAR...
KARLI BİR İŞ YAPMAK İSTER MİSİN?
NASIL BİR İŞ BU?

NE TUHAF! ACELE BOSTON'A GİTMEK İSTEYEN TEK GÖZLÜ BİR ADAM...
SENİ TANIMIYORUM AMA HOŞLANMADIM SENDEN!..
SENİ TANIDIM, VER O KAĞITLARI ÇABUK ALÇAK!
BIRAK DİYORUM SANA YAKAMI !..
DAĞITIRIM ÇENENİ SENİN!
İMDAAT! İMDAAT!
SEN O CASUSSUN! DOSTLARIN UZAKTALAR AMA...
KOŞUN ÇOCUKLAR KOŞUN... ADAM ÖLDÜRÜYORLAR BURADA...
İYİ BİR DERS İSTİYOR O!
BÖYLE ŞEYLERE HİÇ İZİN VERMEM...
DURUN! BU SEFİL KORUNMAYA LAYIK BİRİ DEĞİLDİR...
BENİ DİNLEMEMEKLE HATA ETTİNİZ... SİZDE İMDAT İSTEYECEKSİNİZ.

SIKI TUTUN HERİFİ!
SENİ KİM TUTSUN YA SALAK OĞLAN?
AAAH!
ŞİMDİ BAŞBAŞA VERİN ŞÖYLE BAKALIM...
CIACK!
AL BAKALIM!
İMDAAT, ÖLÜYORUM!
AKŞAMA KURTARIRLAR SENİ ÜZÜLME!
Bu sırada bir atlı girer avluya...
ŞURAYA BAK HELE! BİR ADAM BİR SÜRÜ İNSANI TEPELEMEKLE MEŞGUL!

BANA GENÇLİĞİMİ HATIRLATIYOR...

YAA! ŞİMDİ İKİMİZ KALDIK GENE SENLE VİLKOK!

KAĞITLARI ÇIK VİLKOK! YOKSA SENİ PESTİLE ÇEVİRİRİM...
AMA BEN...

Yeni gelen adam Blek adını duyunca...
DEMEK BLEK!

BU DA KİM GENE?
BANG!
ZIP

DEMEK BİR DÜŞMAN DAHA ÖYLE Mİ? PEKALA ÖYLE OLSUN BAKALIM...

DUR, BENİ UNUTTUN BLEK!

BENİ BIRAK DOMUZ, KALLEŞİKLE BENLE BAŞEDEMEZSİN...
DAYAN GELİYORUM...

Bu sırada yabancı tekrar ateş eder...
BU İŞİ MUHAKKAK HALLETMELİYİM...

Fakat kurşun bu sırada Blek'i tutmaya gelen adamın koluna isabet eder...
KİM VURULDU?
NE OLUYOR?
ZIP

EN İYİSİ KAÇMAK! YOKSA HALİM FENA OLACAK DOĞRUSU...

KUSURA BAKMAYIN İŞİM ACELE... HESAPLARI SONRAYA BIRAKALIM!
HOŞÇAKALIN!

SİZE ETTİĞİM İŞ TEKLİFİM HENÜZ BAKİDİR... BUYURUN PARASINI!
ADIM BLEK HEPİNİZDEN ÖZÜR DİLERİM.

ADI BLEK'MİŞ... ÜSTELİK BİR KESE DE PARA VERDİ...
ZATEN ONU TANIR GİBİ OLMUŞ-TUM BEN

HERİFE YETİŞEBİLİRSEM ÇOK İYİ OLACAK... ÇOK UZAKLARDA OLMAMASI GEREK...

Ve adam gizlendiği yerden Blek'in yaklaşmasını bekledikten sonra silahını ateşledi.

ŞİMDİ GÖRÜRSÜN SEN...

Blek her şeyden habersizdi...

Blek'in atı yuvarlanınca...
VAY CANINA!

BU SEFERDE KURTULDUN... FAKAT BİR DAHA Kİ SEFERE SENİ GEBERTECEĞİM BLEK!
SANA ŞİMDİ DERSİNİ VERECEĞİM!..

ALÇAK, SENİNLE NASIL OLSA HESAPLAŞACAĞIZ. SAKIN KURTULDUĞUNU ZANNEDİP SEVİNME...
HAH! HAH!..

BOSTON'A YAYAN GİTMEK ZORUNDAYIM. SANIRIM ÇOK YOLUM KALMADI...

BU ALÇAK HERİF ORADA BÜTÜN SERSERİLERİ AYAKLANDIRACAK AMA NE OLURSA OLSUN DEVAM EDECEĞİM...

NASIL OLSA KAĞITLARI YARINDAN ÖNCE VERMEZ... BOSTON DA GÖRÜNDÜ, İŞTE ORADA... BİR ŞEYLER YAPMALIYIM...

KAPIDA Kİ VAZİYET HOŞUMA GİTMEDİ, ÇOK DİKKATLİ OLMALIYIM...

BİRİSİ ASKERLERLE KONUŞUYOR...
ŞEHRE GİRMEK İÇİN İZİN KAĞIDIN VAR MI?
BUYURUN SAYIN SUBAYIM!

DEMEK İZİN KAĞIDI LAZIM HA?.. BİR TANE BULALIM ÖYLEYSE...
SELAM DOSTUM! EPEY PARA KAZANDIK... SİZE DE BİR ŞİŞE GETİRDİK...
SAĞOL, SEN SAHİDEN İYİ BİR DOSTSUN...
BU ADAMDAN BİRAZ BİLGİ ALALIM HELE...
SELAM! GALİBA YOLUMUZ AYNI. BERABER GİDELİM...
TABİİ...
ÖNEMLİ BİRŞEY VAR GALİBA... KAĞITLARA BAKIYORLAR...
ELBETTE! BİZ İNGİLİZLER İÇİN HABERLER KÖTÜ... VAZİYET ÖYLE GÖSTERİYOR...
İNGİLİZSİNİZ DEMEK!
ELBETTE! SADIK BİR İNGİLİZ VATANDAŞIYIM. ASKERİ MAKAMLARLA DA İLGİM VAR. ONLARA OLDUKÇA FAYDAM DA DOKUNUYOR...
ÇOK İYİ DOSTUM!..
BİR ASİ ŞEFİNİ ELE VERDİĞİM İÇİN DE ÖDÜL ALDIM. HERİFİ ÖNCE EVİME GÖTÜRMEK VE SONRA TESLİM ETMEK GÜÇ OLMADI...
NE KAHRAMANSINIZ SİZ!..
ELBETTE! DAHA MÜKEMMEL PLANLARIM DA VAR. ÖDÜL BÜYÜK OLACAK O ZAMAN...

KISMET AYAĞINA GELDİ DOSTUM... BEN BLEK'İM, İŞTE SANA BİR FIRSAT!
B... B... BLEK Mİ?

HAYDİ BAKALIM GÖTÜR BENİ DE TESLİM ET İNGİLİZLE-RE...
YOK... YOK! ACI BANA! AL BÜTÜN PARAM SENİN OLSUN!

O PİS PARALARINI KENDİNE SAKLA... BANA ŞEHRE GİRİŞ İZNİN LAZIM SENİN ANLADIN MI?

BUYURUN... BUYURUN...
GÜZEL!.. DEFOL ŞİMDİ!..

FAKAT YERİNDEN KIMILDAMA...

İngiliz usulca bıçağını çıkardı ve...

Fakat bıçak Blek'in silahına çarpıp sıçradı...

HESABIMIZ BİTMEDİ DEMEK!..
AAH!..

BENİM KİM OLDUĞUMU ANLAMALISIN!
SMACK
AGH!

AKŞAMA UYANIRSIN ARTIK...

Az sonra...

TAMAM İZİN KAĞIDINIZ NOKSANSIZ...

NİHAYET ŞEHİRE GİREBİLDİM. ŞİMDİ SIRA ŞU ALÇAK CASUSU BULMAYA GELDİ.

HAYIR BAYIM! BÖYLE BİRİNİ GÖRMEDİM.
TEŞEKKÜR EDERİM...

Başka bir meyhanede...
TEK GÖZÜ BAĞLI BİRİNİ GÖRDÜNÜZ MÜ ACABA?..
BÖYLE BİR ADAM GÖRMEDİM BAYIM...
BU DA ARANAN BİR ADAM OLMASIN?..
Adam başka bir odaya geçti...
BİRİSİ GELİP SİZİ TARİF EDEREK ARADI, KUYRUKLU BİR ŞAPKASI VARDI...
BU HERİF ŞEHİRE NASIL GİRDİ ACABA?
BU SEFER İŞLER KÖTÜ... HERİFİ BULAMIYORUM...
HEY! BANA BAK!
SİZ WİLKOK'U ARIYORSUNUZ DEĞİL Mİ? ALTIN ASLAN MEYHANESİNDEDİR O!..
NEREDE BU MEYHANA?
SANA NASIL GÜVENEBİLİRİM?
BENİM GİBİ BİR SAKATTAN KORKUYOR MUSUN?..
HERİFİN HALİ HİÇ DE GÜVEN VERİCİ DEĞİL...
PEKALA...
ARKAMDAN GEL!

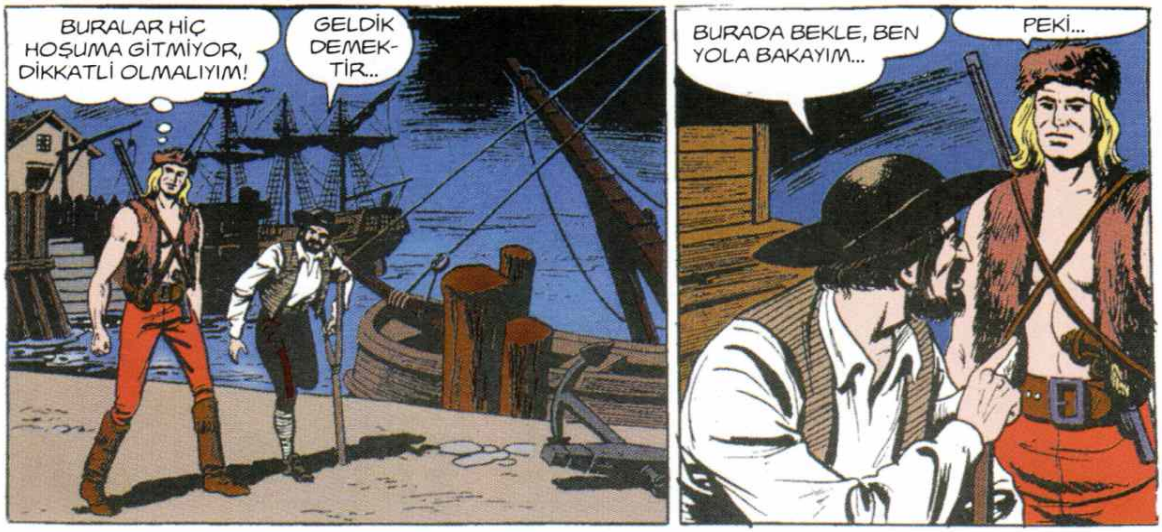
BURALAR HİÇ HOŞUMA GİTMİYOR, DİKKATLİ OLMALIYIM!
GELDİK DEMEK-TİR..
BURADA BEKLE, BEN YOLA BAKAYIM...
PEKİ...

BU DA NESİ?

VAY CANINA! BU HEDİYE DE KİMDEN?

GÖZÜNÜ AÇ DOSTUM BLEK!

BU DA BAŞKA BİR HEDİYE...

BİRAZ FAZLA ZAHMET EDİYORLAR DOĞRUSU...
DIŞARI ÇIK BAKAYIM FARE...
SÖYLE BAKAYIM, KİMDEN EMİR ALIYORSUN?
BU SANA HAREKETİNİN YANLIŞLIĞINI GÖSTERİR!
AH!
PACK!
BU SEFER DE SİLAHLI KUVVETLER HA!
SİZLERLE DE HESAPLAŞALIM...
WİLKOK BÜTÜN SERSERİLERİ SEFERBER ETMİŞ... GÜVENİLİR BİR YERE SIĞINAYIM.

BURASI PEK GÜVENİLİR DEĞİL, UZAKLAŞAYIM...
HAYDİ SOLDAN, GERİ MARŞ...
OOO! BURASI DA TIKALI DEMEK!..
GELİN BAKALIM, GÖRÜŞELİM...
BURAYA GELİN, YAKALADIK...
GELİYORUZ... GELİYORUZ...
BİZ HERKESE HAKKINI VERİRİZ DOSTLARIM!..
AAH!
OFF!

İMDAAT!

EYVAH!..
BU HAVADA NASIL YÜZECEĞİM?..

EPEY EĞLENDİK AMA...

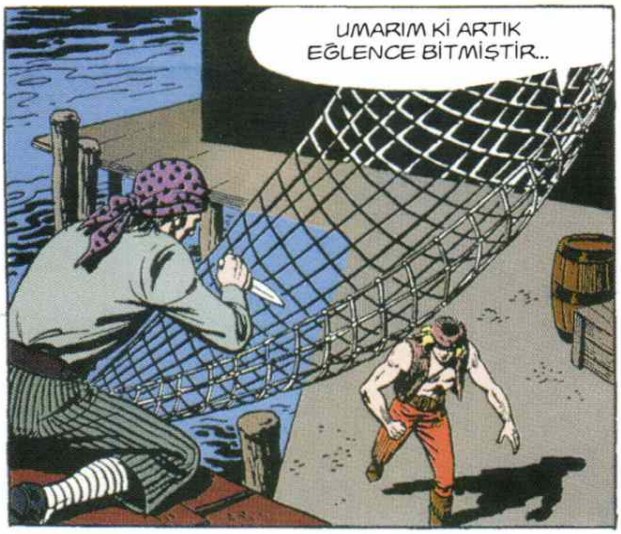
UMARIM Kİ ARTIK EĞLENCE BİTMİŞTİR...

BU DA NESİ?..

YAKALADIK...
SIKI TUTUN ÇOCUKLAR!

İŞTE PATRON, HERİFİ TUTTUK!..
HARİKA ÇOCUKLAR! HOŞ GELDİN BLEK!

SİZİ ARAMIZDA GÖRDÜĞÜMÜZ İÇİN MUTLUYUZ... BURADA CANINIZIN SIKILMAYACAĞINI SANIRIM BLEK...

BU ARKADAŞ KIPIRDAYACAK OLURSA HADDİNİ BİLDİRİVER OLUR MU?
ŞİMDİ RAHAT DUR! AMA, KIPIRDARSA SALDIR OLUR MU?

BANA BAK! İŞTE, UĞURLARINDA BUNCA ZAHMETİ GÖZE ALDIĞIN KAĞITLAR... BUNLARI KENDİ ELİMLE AMİRALE TAKDİM EDECEĞİM MAALESEF!

GECEN HAYIRLI OLSUN DOSTUM BLEK!
BİRGÜN CEZANI ÇEKECEKSİN!

BU ADAMI KAÇIRMAYIN SAKIN LUÇİ, BURADAN AYRILMA!..
PEKİ ŞEF!

Az sonra bir gemi limana yaklaşıyordu...

İŞTE GELDİK! WİLKOK BAŞARABİLDİYSE KAZANDIK DEMEKTİR...
BÖYLECE, BİR HAMLEDE ÖZGÜRLÜK HAREKETİNİ BASTIRMIŞ OLACAĞIZ!..

Bu sırada barakada...
GRRR !

BU KÖPEK SÖYLENENİ AYNEN YAPIYOR... ÇOK TEHLİKELİ...
GRRR!
Blek çaresizlik içinde bocalamakta, bir kurtuluş yolu aramaktadır... Köpek, Blek'in her hareketini kontrol edermişçesine karşısına dikilmiş ona bakıyordu...

KIPIRDAYACAK OLURSAM BU HAYVAN BENİ PARÇALAYACAK... FAKAT NE OLURSA OLSUN BURADAN KURTULMAM LAZIM... HEM!.. BİR ÇARE BULDUM GALİBA...

Güvertede
WİLKOK GELİNCE BANA HEMEN HABER VERİN!
BAŞÜSTÜNE AMİRAL!

WİLKOK SÖZÜNDE DURURSA, BÜTÜN KARGAŞA ÇIKARANLARI İÇEREN LİSTE ELİME GEÇECEK!.. KARGAŞA FİKRİ DE BÖYLECE SUYA DÜŞMÜŞ OLACAK...

BU ŞAMDAN İŞİME YARIYOR ANLAŞILAN, HAYVANI ÜRKÜTMELİ...

Blek yavaş yavaş şamdana yaklaşır...
BİRAZ DAHA GAYRET...

GÜZEL... ŞİMDİ İŞİN ÇOĞU GİTTİ AZI KALDI...

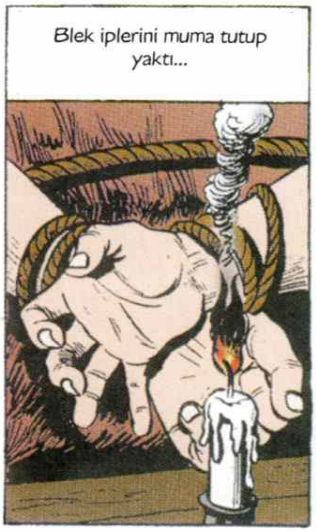
Blek iplerini muma tutup yaktı...

ŞİMDİ ELLERİM SERBEST... YA AYAKLARIMI NASIL ÇÖZECEĞİM?

Bu sırada köpek ansızın Blek'e saldırdı...
GRRR!

ŞİMDİ ÖLÜMÜ HAKETTİN VAHŞİ HAYVAN, GÖRÜRSÜN...

Blek azgın köpeği bir hamlede safdışı sırakır ve boğazını güçlü elleriyle sıkıca sıkar...

HIRRR...
HAYVANIN SESİ GELİYOR İÇERİDEN!...

ŞU AYAKLARIMI DA BİR ÇÖZDÜM MÜ TAMAM...

BU DA NE? KAPI AÇILIYOR...

OF KAFAM!
PACK

ŞİMDİ TABANCAM SENİN HAKKINDAN GELECEKTİR, SONUN GELDİ ARTIK...

İÇERİ BUYURMAZ MISINIZ?

BU İÇERİYE GİRMENİN HEDİYESİDİR...

BU TABANCA DA, BİZİM BEKLEME ÜCRETİMİZ...

ŞU GEMİ AMİRALİN GEMİSİ OLACAK... ÇOK GEÇ KALMIŞ OLMASAM BARİ...

KARAYA BİR KAYIK YAKLAŞIYOR, DUR BAKALIM...

AMİRALİN EMANETİNİ ALMAYA GELDİK...
İŞTE, BU SANDIĞI GÖTÜRECEKSİNİZ...

BUNDAN İYİ FIRSAT OLAMAZ DOĞRUSU... BU FIRSATI KULLANMASINI BİLMELİYİM.

BUNLARDAN FAYDALANABİLİRİM...

TUT ŞU SANDIĞI BAKALIM!
BİR ŞIKIRTI DUYDUM...

BİR ALTIN BULDUM!..

ŞURAYA BAK BİR TANE DAHA...
BİRİNİN CEBİ DELİNMİŞ!..
BU ARADA BEN DE İŞİME BAKAYIM.
OOO! MÜKEMMEL BİR AMİRAL ELBİSESİ!..
İÇERİSİ DE AMMA RAHATMIŞ HA!..
BEN TAM ÜÇ ALTIN BULDUM!
BEN DE DÖRT TANE, NE ESASLI...
ÖFF! AMMA DA AĞIRMIŞ BE BİRADER..
ÜNİFORMA DEĞİL GÜLLE...
Az sonra...
ÇOK DİKKATLİ OLUN!

BIRAKIN VE YERİNİZE GİDİN.

GELMESİNE GELDİK AMA, GERİ NASIL GİDECEĞİZ BAKALIM!..

İÇERİYE BUYURUN, OLDUKÇA RAHATTIR...

AMİRALİN KAMARASI ARKA TARAFTA OLMALI.

SENİN DE BİRAZ UYUMAN LAZIM...

BURASI OLDUKÇA RAHATTIR AHBAP...

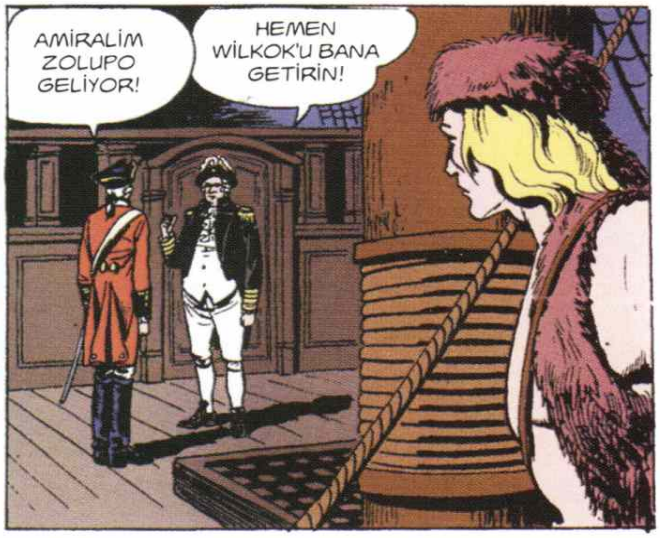
AMİRALİM ZOLUPO GELİYOR!
HEMEN WİLKOK'U BANA GETİRİN!

Az sonra...
BUYURUN AMİRALİM. BU ZARFTA ASİLERİN TAM LİSTESİ VAR. SÖZÜMÜ TUTTUM.
BU YARDIMINIZ YABANA ATILMAZ WİLKOK.

AYNI ZAMANDA BELKİ DE YAKALADIM AMİRALİM...
BELKİ Mİ DEDİN? NEREDE ŞİMDİ BU ADAM?

LİMANDA BİR KULÜBEDE, GAYET EMİN KORUMA ALTINDADIR...

SEN DE BU ADAMA FAZLA ÖNEM VERİYORSUN. HALBUKİ BU ADAM...

AMİRALİM! İKİ NÖBETÇİ BAYILTILMIŞ, GEMİDE BİRİ OLACAK...
NE DEDİN?
ODUR MUHAKKAK
DEMEK O HA!..

BÜTÜN GEMİYİ ARAYIN. ÖLÜ VEYA DİRİ BANA GETİRECEKSİNİZ...
BAŞÜSTÜNE!

NE DİYORDUNUZ AMİRALİM?
SEN KORKAK KÖPEĞİN BİRİSİN. GEMİDE BİRİ OLSAYDI YAKALANIRDI...
GALİBA BURADA OLDUĞUMU FARKETTİLER.
Bu sırada pencereden giren rüzgar mumları söndürür...
NE OLUYOR ACABA?..
RÜZGAR VAR!
Fakat pencereyi açan rüzgar değildir...
BİR ÇAKMAK VERİN BANA ÇABUK!
BUYURUN!
Fakat şamdan yanınca...
KUSURA BAKMAYIN, ZİYARETİM ANİ OLDU. SİZLERİ GAFİL AVLADIM.
SİZ HAA!
VAY!

FAKAT BURADAN ÇIKAMAYACAKSIN BLEK!
DAHA ÖNCE PAÇAVRAYI YAKALIM DA ISINALIM...

BÖYLECE YİNE MERAKLARINIZLA BAŞBAŞA KALMIŞ OLACAKSINIZ. FENA DEĞİL, DEĞİL Mİ?
HAYIR, BUNU YAPAMAYACAKSIN!

BENİM ARKAMDA DA GÖZÜM VARDIR...
AH!

İZNİNİZLE SAYIN AMİRALİM... GELDİĞİM YOLDAN DÖNMEK ZORUNDAYIM...

HEY! ASİLERİN ELEBAŞISI GEMİDE, ÇABUK YAKALAYIN ONU!

Gemide kim varsa hemen harekete geçer...
NEREDE OLABİLİR BU HERİF? ŞEYTAN GİBİ KAYIP OLUVERİYOR...
CEZASINI BULUR

Geminin direğinde...
NÖBETİNE DEVAM ET VE KARŞI TARAFA BAKADUR.
YUKARIYA BAKMAK KİMSENİN AKLINA GELMEZ...
EĞER ŞAPKAMI DÜŞÜREBİLİRSEM YUKARI BAKTIRABİLİRİM ONLARI...
BİR ŞAPKA DÜŞTÜ AŞAĞIYA!
ŞURAYA BAK, DİREKTE!
HERİF ORADA! ÇIKIN ÇABUK!
AMİRAL EMİR VERİYOR... ÇABUK OLALIM...
YUKARIYA ÇIK DEMEK KOLAY! KENDİSİ ÇIKSA YA...
GERİYE DÖN! MARŞ MARŞ! DAHA GELEN VAR MI?
AAAH!
AL, BU DA SENİN HEDİYEN!

BURAYI ÇOK ZİYARET EDİYORLAR, GİDELİM...
BAKIN, GÜZEL BİR AV KUŞU!
NİŞAN ALIN, ATEŞ EDİN!
KAÇIRDIK!
HERİF DE AMMA YÜREKLİYMİŞ HA... BEN DÜŞMANLARIMIZIN KAHRAMANINI BİLE TAKDİR EDERİM DOĞRUSU...
Devamı var...

(Il Grande Blek)
Çelik Blek
Gizemli Şato
BLEK BU SEFER BAŞININ BELASINI BULDU!.. HAH! HAH! HA!
HALA ÇIKMADI! MUHAKKAK BOĞULMUŞTUR...
BAŞKA ÇARE YOK... MUHAKKAK DİĞER TARAFA ÇIKMALIYIM...
CİĞERLERİM NEREDEYSE PATLAYACAK...
BAŞARAMAYACAK OLURSAM ÇOK FENA...
O YAMAN HERİFİN BÖYLE ÖLECEĞİNİ UMMAZDIM DOĞRUSU...
İSTEDİĞİ KADAR YAMAN OLSUN... ALT TARAFI İNSAN DEĞİL Mİ, GEBERİR İŞTE...
HERKES İŞBAŞINA BLEK GEBERDİ ARTIK...
Fakat arka tarafta
OHH! ÇOK ŞÜKÜR HAVAYA KAVUŞTUM...
GEMİDEN UZAKLAŞACAK OLURSAM GÖRÜRLER... ŞİMDİLİK BURADAN AYRILMAMAM İCAB EDİYOR...

Bir çeyrek saat sonra kamarada...
KARAYA ÇIKACAKLARIN LİSTESİNİ HAZIRLAYIN!
BAŞÜSTÜNE!
HA... B... .LEK!.. HAYIR OLAMAZ...
NİYE OLMASIN? HORTLAMIŞ OLAMAZ MIYIM? YALNIZ TABANCAM HORTLAK DEĞİLDİR!..
ÖBÜR DÜNYADAN NASIL GELEBİLDİĞİNİ BİLMİYORUM... YALNIZ GELMENLE GİTMENİN BİR OLACAĞINI GAYET İYİ BİLİYORUM...
ÇOK BİLEN ÇOK YANILIR AHBAP...
BURADAN SAPASAĞLAM DIŞARI ÇIKACAĞINI ÜMİT EDİYORSAN ALDANIYORSUN!
SİS BASTIRMAK ÜZEREDİR.. ROMATİZMALARINIZDA YOKSA İŞLER KOLAYLAŞIR!
ROMATİZMALARIM SENİ NEDEN İLGİLENDİRİYOR?
BU HAVADA BANYO YAPMAK ROMATİZMALILARA PEK İYİ GELMEZ BİLMİYOR MUSUN?
ŞU İPİ PENCEREYE İYİCE BAĞLAYIN! SİS BASTIRINCA BERABERCE AŞAĞIYA İNECEĞİZ...
HAYDİ AMİRAL, SİS BASTIRDI İNİN BAKALIM!..
SEN DELİNİN BİRİSİN, MAHVOLACAKSIN...

SUDA TABANCA KULLANAMAM AMA BUNU PEKALA KULLANABİLİRİM... CANINI SEVİYOR, ÇOLUK ÇOCUĞUNU DÜŞÜNÜYORSAN DEDİKLERİMİ DÜŞÜNMEDEN YAP!
NE YAPACAK MIŞIM?

SAHİLE DOĞRU YÜZ!
BEN DE O KADAR NEFES OLSA DAHA NE İSTERDİM...

AMİRAL DEĞİL MİSİN? HERKESTEN İYİ YÜZMEN LAZIM!..
AKLINLA YAŞA...

On beş dakika sonra...
AMİRALLERE GÜVENİM SARSILDI... BU NE KÖTÜ YÜZÜŞ BÖYLE!..

NEREYE GİDİYORUZ?
HER HALDE ŞEHRE DEĞİL... ŞİMDİLİK ŞU ŞATOYA GİDİYORUZ!..

Yarım saat sonra...
AYAK SESLERİ VAR..
HER HALDE DEVRİYELERİNİZDİR... BİZİ GÖRMELERİNİ İSTEMEM, ŞU DUVARIN ARKASINA İYİCE SAKLANALIM!..

RODİ İLE PROFESÖR!.. ÇOK ŞÜKÜR! TANRIM HAYATTALARMIŞ...
ŞİMDİLİK SAĞLAR AMA AZ SONRA ASİ OLARAK İDAM EDİLECEKLER...
HENÜZ ONLAR İÇİN HERŞEY BİTMEDİ... AH ONLARA BURADA OLDUĞUMU BİR BELLİ EDEBİLSEM...

Blek elini ağzına götürüp baykuş taklidi yaptı...

Sesi işitince Rodi'nin gözleri parlar...
YAŞIYOR! BLEK HAYATTA!..

NELER MIRILDANIYORSUN RODİ?
BLEK HAYATTA... BAYKUŞ TAKLİDİ YAPIYOR... AMAN BELLİ ETMEYELİM!..

ÖYLEYSE KURTULDUK... BLEK SAĞ İSE BİZİ KURTARACAKTIR... BUNA EMİNİM!...

Bu sırada...
İŞTE TERKEDİLMİŞ ŞATONUZ BAY AMİRAL... SİZE DAHA AŞAĞI BİR YERİ LAYIK GÖREMEDİM...

CESARET BUYRUN!
FAKAT BURALARIN TEKİN OLMADIĞINI SÖYLÜYORLAR...

BURADA HORTLAKLAR DOLAŞIRMIŞ... ELBİSELERİM ISLAK ÜŞÜDÜĞÜMDEN TİTRİYORUM...
ŞUNA AÇIKÇA KORKUDAN DESENİZE!

ŞURAYA BAKIN! BİRİSİ VAR!..
SİZE HAYAL GELİYOR BAY AMİRAL!.. O İNSAN DEĞİL ESKİ BİR ZIRH!..

KUSURA BAKMAYIN AMA SİZİ BİR MÜDDET BURADA BIRAKMAK MECBURİYETİNDEYİM... ŞEHİRDE BİRAZ İŞİM VAR DA...
O İP NE OLUYOR PEKİ?

GELİNCE SİZİ BURADA BULMAM LAZIM DA...
HAYIR! HAYIR BUNU YAPAMAZSIN...

İŞTE OLDU... NASIL, YAPABİLİR MİYMİŞİM?
BUNA ALÇAKLIK DERLER... BURADA HORTLAKLAR VARMIŞ!..

BIRAKIN BU SAÇMA ŞEYLERİ CANIM...

Bu sırada şatoda korkunç bir ses işitilir! Blek olduğu yerde kalakalır...
AOOHOOO'''
İMDAT! İŞTE GELDİLER!
KİMLER GELDİ?
BEN SİZE HORTLAK VAR DEMEMİŞ MİYDİM?
ONLAR HAYALSE BEN DE HAKİKATİM... GÖRÜŞÜRÜZ...

BLEK! BLEK! BENİ YALNIZ BIRAKMA!
MIZMIZLANMA, ŞİMDİ GELİRİM...

VAL CANINA!.. GALİBA HAYAL GÖRÜYORUM...

BİR AN GÖRÜNDÜ SONRA KAYBOLDU... YANILMIŞ OLMAMA İMKAN YOK!

NEYDİ ACABA O KARŞIMA ÇIKAN?

EY FANİ DUR ORADA!
NEREDEN GELİYOR ACABA BU KORKUNÇ SES?

GEÇ KALMIŞ OLMADAN DEFOL GİT BURADAN...
BU ODA BOŞ HALBUKİ!
BEN KRAL RİŞAR'IN RUHUYUM EY FANİ...
SES BU TARAFTAN GELİYOR...
SEN ÖLÜMÜ HAKETTİN FANİ...
ŞU TAŞIN ÜZERİNDE BİR EL İZİ VAR...

Blek biraz itince bir kapı açılıyor...
AL BAKALIM FANİ...
ZIP
PAM
VAY CANINA, TABANCALI BİR HORTLAK!
ŞİMDİ GÖRÜRSÜN SEN!..

KİMSİN SÖYLE?
BEN... BEN... SEN BLEK DEĞİL MİSİN?
BEN BİR MİLLİYETÇİYİM... İNGİLİZLER BENİ ARAYIP DURUYORLAR... BU YOLLA KURTULUYORUM...
ADIM STEVENSON... BAŞIMI GETİRENE ÖDÜL VAR...
SANA RASTLADIĞIM İYİ OLDU... BİZİM AMİRALİ SANA EMANET EDİYORUM... ONA GÖZ KULAK OL!

SEN NE YAPACAKSIN ŞİMDİ BLEK?
BİZDEN İKİ KİŞİ İNGİLİZLERE ESİR DÜŞMÜŞ... ONLARI AMİRALLE DEĞİŞTİRECEĞİM!
Az sonra İngiliz kumandanlığında...
BLEK'İN SALDIRISINA UĞRADIM... BU KAĞIDI SİZE VERMEMİ SÖYLEYİP BENİ SERBEST BIRAKTI...
NASIL? BLEK HAYATTA DEMEK! BİZE BİR OYUN OYNADI GENE!..
" GENERAL!
Rodi ile Profesör'e karşılık amiral Howe'yi teklif ediyorum. Razı iseniz esirleri gece yarısı terkedilmiş şatoya getirin.
Blek "
DEĞİŞ TOKUŞ İÇİN GEREKLİ EMİRLERİ VERİN! GECE YARISINA İKİ SAAT VAR...
ONA BOYUN MU EĞECEĞİZ, GENERALİM?
FAKAT DÜŞÜN Kİ ESİR DEĞİŞ TOKUŞUNDAN SONRA... EVET ONLAR TERKEDİLMİŞ ŞATODA OLACAKLAR...
ŞATONUN ETRAFINI SARACAĞIZ... ONLARSA ŞATODAN ÇIKAMAYACAKLAR ANLADINIZ MI?
İki saat sonra...
ŞATONUN ETRAFI SARILDI YÜZBAŞIM...
ÖYLEYSE BEN GİDİP DEĞİŞ TOKUŞU YAPAYIM...

İŞTE RODİ İLE PROFESÖR'Ü GETİRİYORLAR... AMİRALİ ÇÖZ!
PEKİ BLEK!

DEĞİŞ TOKUŞ İÇİN GELDİK... ALIN ESİRLERİ
SENİ SAĞ BULABİL DİK BLEK.
MERHA-BA BLEK...
PEKİ YÜZBAŞI... SİZ DE AMİRALİ ALIN BAKALIM...

RODİ EVLADIM!
İNGİLİZLER SANA OYUN OYNADILAR BLEK! ŞATONUN ETRAFI SARILI!

TESLİM OLUN!
BU O KADAR KOLAY OLMAYACAK PROFESÖR!... BİZ STEVENSON'LA İŞİN BU TARAFINI DA DÜŞÜNDÜK... DÜZENİMİZİ DE HAZIR-LADIK...

ŞATONUN ETRAFINI SARDIK AMİRALİM... MERAK ETMEYİN...
HAZIRLIK-LARINIZ İÇİN SİZİ TEBRİK EDERİM...

MÜMKÜNSE BLEK'İ DİRİ İSTERİM YÜZBAŞIM...
EMİRLERİNİZİ YERİNE GETİRMEK İÇİN ELİMDEN GELENİ YAPACAĞIM AMİRALİM...

O TİLKİNİN BİZİ GÖRMEMİŞ OLMASINA İMKAN YOK...
NEDEN ATEŞ ETMİYOR-LAR ACABA HALA?
SSS! FISILDAŞMA-YIN... DUYARLAR YOKSA...

BURAYA KADAR KOLAY OLMASI BENİ KORKUTUYOR!
SUSUN! ONLARA SÜRPRİZ YAPACAĞIZ...
BURADA DA KİMSE YOK!
ŞATONUN HER TARAFINI ARAYALIM... İKİ KİŞİ NÖBETÇİ KALSIN BURADA...
NE DERSEN DE, BURASI BENİM HİÇ HOŞUMA GİTMİYOR...
ÇOK RİCA EDERİM GÜLDÜRME BENİ SEN DE!
O SES DE NE BÖYLE?
PACK!
MORAY! MORAY NE OLDU?
İŞTE ONA DA BÖYLE OLDU!
PACK
HAYDİ ÇOCUKLAR...
ŞİMDİ PLANIN İKİNCİ KISMINI UYGULAMAYA BAŞLAYALIM...

FİTİLLER TUTUŞTU BLEK!
GÜZEL, UZAKLAŞALIM HAYDİ...
İNGİLİZLER BİRAZ ŞAŞIRACAKLAR ŞİMDİ...
CEZALARINI BULDULAR İŞTE!..
MÜMKÜN OLDUĞU KADAR UZAKLAŞALIM BURADAN... SESİ ŞEHİRDEN DUYMUŞLARDIR!
EVRAKLARI NASIL KURTARDIĞINI HENÜZ BİZE ANLATMADIN AMA BLEK!
BUNU DAHA SONRA ANLATIRIM RODİ!..
İŞİN MÜKEMMEL TARAFI EVRAKIN İNGİLİZLERİN ELİNE GEÇMEMİŞ OLMASIDIR... YOKSA FELAKET OLURDU...
O sırada ...
ACABA BLEK NE YAPTI? WİLKOK EVRAKI VEREBİLDİYSE AMERİKA BÜYÜK BİR DARBE YEMİŞ OLACAK!
O DA NE?

BİR MESAJ OLMASI LAZIM... KİMDEN ACABA?
GÜZEL... ROLAND CEKETİMİ VERİN... ACELE BİR İŞİM VAR BENİM...
PEKİ EFENDİM
DİKKATLİ OLUNUZ EFENDİM, İNGİLİZLERİ UNUTMAYINIZ!..
MERAK ETME ROLAND... DİKKAT EDECEĞİM!
Az sonra...
İŞTE İNGİLİZ ASKERLERİ... BU TARAFA GELİYORLAR, SAKLANAYIM!..
DUYDUN MU? BLEK GENE BİR OYUN OYNAMIŞ... BİR ŞATOYU HAVAYA UÇURMUŞ...
BUNLAR ONUN İÇİN İŞ DEĞİL...
ONUNLA KARŞILAŞMAK İSTEMEM...
GİTTİLER! ŞİMDİ ÇIKABİLİRİM ARTIK.
SUSUN! BENİM.
KORKUTTUN BENİ BLEK!
BAŞARDIĞINI BİLDİREN MESAJINI ALDIM, TEBRİK EDERİM!..
WİLKOK ÖLDÜ... EVRAKI DA BEN ELİMLE YOK ETTİM...

SANA YENİ BİR GÖREV VERECEĞİM BLEK! BİLİYORSUN Kİ PARAYA İHTİYACIMIZ VAR...
BİZ ZENGİN DEĞİLİZ AMA NEMİZ VARSA VERİRİZ...
ÖYLE DEĞİL, ÇOK PARAYA İHTİYACIMIZ VAR... ŞİMDİLİK SIKI KONTROL ALTINDA OLAN BU ŞEHİRDEN ÇIKMANIN YOLUNU BULMALISIN BLEK!
BİR FİKRİNİZ Mİ VAR KONNOLLY?
EVET! ADAMLARININ BİRİNİN FIÇI YÜKLÜ BİR ARABASI VAR, ONUNLA ÇIKACAKSIN...
Bir saat sonra şehir kapısında...
YÜKÜ KONTROL ETTİM YÜZBAŞIM... BİRŞEY YOK.
ÇIKABİLİR ÖYLEYSE!..
Biraz sonra...
DUR! KİMSİN SEN?
AZ ÖNCE BURADAN BİR ARABA ÇIKTI MI?
EVET!
ARABA BENİMDİR... İÇİNDE DE BLEK VARDI...
BİZ BAKTIK, SADECE ŞARAP VARDI!
GÖZÜME Mİ İNANAYIM YOKSA SİZE Mİ?
ARABA YAKINDADIR, TAKİP EDELİM!..
BURADA İKİ KİŞİ KALSIN, SİZLER BENİMLE GELİN!
YAKALAYIN ONLARI, ARABAMI İSTERİM...

BLEK'İ TAKİP ETMEK İŞİME GELMEZDİ DOĞRUSU...
BAKIN ANLATAYIM! TAM FIÇILARI DOLDURUYORDUM...

AHH!
OHH!
PACK!

AL BAKALIM SEN DE!
PACK!

BUNLAR UYANINCA BENDEN ŞÜPHELENİRLER... SEN GİTMEDEN BANA DA BİR VURUVER HELE...
KUSURA BAKMAYIN ÖYLEYSE!

HIZLI MI VURDUM YOKSA?
ZİYANI YOK! HAYDİ SEN DURMA ARTIK!

BU PARA İŞİNİ PROFESÖR'LE BİR KONUŞAYIM BAKAYIM...

Akşam ...
?
KÜRKLERDEN ELDE ETTİĞİMİZ PARAYI VERMEYİ TEKLİF EDİYORUM ÖNCE...
KABUL!
VERİRİZ!
FAKAT BU KADAR PARA KAFİ DEĞİL ELBET!
DAHA İSTER...
KÜRK TİCARETİ YAPARAK DA BİR MİKTAR KAZANABİLİRİZ...
İYİ FİKİR! YARIN İROKESİ'LERDEN KÜRK ALMAYA GİDELİM...
İrokesi'lerin kampı nda...
BEYAZ KARDEŞİMİ GÖRMEK BENİ SEVİNDİRDİ...
SİZLERİ SELAMLARIZ KAPLANGÖZ KARDEŞİM...
SENDEN KÜRK ALMAYA GELDİM...
YAZIK Kİ KÜRKLERİ SATTIK...
EVET! AZ ÖNCE ONLARI BEN SATIN ALDIM BLEK...
ADIM BAT MİLES! SENİNLE TANIŞTIĞIMA DA MEMNUN OLDUM...
ÖYLE Mİ?

Bu sırada...
GEL BENİMLE DE PAZARLIK NASIL EDİLİR ÖĞREN RODİ...
HAYDİ BAKALIM!
BAK BUNU NASIL KANDIRACAĞIM...
BU VAZOYU KAÇA VERİRSİN?
ON ŞİLİN İSTERİM...
ALAY MI EDİYORSUN? EN FAZLA İKİ ŞİLİN EDER BU...
BU BİR LOKMACIK ŞEY ALIR ZATEN!..
ON ŞİLİNDEN AŞAĞI OLMAZ!
VAY CANINA, ELİMDEN ÇIKMIYOR!
İSTEMİYORSAN VER VAZOMU!
AMA ELİM... ÇIKMIYOR BAKSANA!
ÖYLEYSE PARASINI ÖDERSİN!
ALÇAK FIRSATÇI, PARASINI VERECEĞİM...
VAZOM YİRMİ ŞİLİN OLDU!
AMA DEMİN ON DEMİŞTİN YA...
ON ŞİLİN DE ELİN İÇİN VERMEZSEN ELİNİ DE ALIRIM!

AL YİRMİ ŞİLİNİ...
ESASLI ALIŞ VERİŞ YAPTINIZ PROFESÖR!..

ÜSTELİK ELİMİ ÇIKARTMAK İÇİN VAZOYU KIRMAK ZORUNDA KALACAĞIM!

BAKIN PROFESÖR! BİR BİLEZİK VAR...
HEM DE ELMAS TAKLİDİ BİR BİLEZİK!

EN AZ ON STERLİN EDER....
BU KIZILDERİLİ İŞİ DEĞİL... BİRŞEYLER YAZILI ÜZERİNDE!..
BAT STADIK NAVEGU

SEN BU VAZOYU NEREDEN ALDIN?
BUZ DAĞININ ÜZERİNDE Kİ DÜŞMANLARDAN ALDIM! O DA YERLİYDİ AMA BLEK GİBİ SARI SAÇLIYDI...

SARI SAÇLI YERLİ OLUR MU?
BEN YALAN SÖYLEMEM, YERLİYDİ...

Bu sırada...
YAZIK, YETİŞEMEDİĞİME ÜZÜLDÜM... AMERİKA'NIN HÜRRİYETİ İÇİN LAZIMDI BU!
NE DE DİNİ Z?

BEN DE BU DAVANIN ADAMIYIM... KÜRKLERİMİN HEPSİNİ SİZE VERİYORUM!..
BRAVO MİLES! AFERİN!..
SANA TEŞEKKÜR BORÇLUYUZ!..
AMERİKA İÇİN HAYATIMI BİLE VEREBİLİRİM
HEY BLEK BİRAZ GELEBİLİR MİSİN?
Profesör Blek'e bileziği gösterir ve...
ÜZERİNDE DE BİR YAZI VAR... YEDİNCİ YÜZYILA AİT... İSVEÇ'ÇE YAZILMIŞ...
PEKİ NE YAZIYOR?
AKAT HAZİNESİNE DOKUNAN KUVVETLİ OLUR DİYOR... İKİ KELİMEYİ DE OKUYAMADIM... STADİK VE NAVEGU!
DEMEK BU BİR HAZİNEYE YOL GÖSTERİYOR... BULSAYDIK ESASLI OLURDU!
BİLMEM AKAT HAZİNESİ'NİN HİKAYESİNİ BİLİR MİSİN? BUNU YAŞLI BİR MOHİKAN'DAN DİNLEMİŞTİM...
BUNLAR ASLINDA BEYAZ İNSANLARMIŞ AMA YERLİLER GİBİ GİYİNİR VE YAŞARLARMIŞ!.. BİRSÜRÜ HAZİNELERİ OLDUĞUNU BİRKAÇ KIZILDERİLİ BİLİYOR ANCAK!

AMA İSVEÇ'ÇE NE OLUYOR PEKİ?
BİR İSVEÇ GEMİSİ OKYANUSU GEÇİP AMERİKA'YA VARMIŞ OLACAK!
Bu gemiden sarı saçlı mavi gözlü adamlar çıkmışlar...
Yerlilerle aralarında çarpışmalar olmuş...
Nihayet sarı saçlı adamlar buzlu dağlara çekilmişler...
BU DAĞLARIN NEREDE OLDUĞUNU BİLSEYDİK GİDER ARARDIK...
VAZOYU SATAN YERLİ BİLİYOR... BİZE TARİF EDEBİLİR...
ATMACA GÖLÜ'NÜN YANINDAN İKİ GÜN İKİ GECE ŞİMALE YÜRÜYÜN... BÜYÜK ORMANI BULUN... ONDAN SONRA BUZ DAĞLARI GELİR İŞTE!..
BİR DENEYELİM Mİ NE DERSİN BLEK?
ATMACA GÖLÜ DE NEREDEYMİŞ?
BİLİYORUM.

BİZİ ORAYA GÖTÜRÜR MÜSÜN BAT?
MEMNUNİYETLE, ORALARI İYİ BİLİRİM BLEK!
YARIN HAREKET EDİYORUZ...
KÖPEĞE BAK, NE KADAR GÜZEL!
DOKUNMA ISIRIR...

Ertesi gün...
KÖPEĞİNİZİ KAMPTA MI BIRAKTINIZ BAT?
SİZ ONA BAKMAYIN... O KAYBOLUR SONRA BENİ BULUR...
NENİZ VAR BLEK? HUZURSUZSUNUZ!
BİRŞEY VAR ORADA, HOŞUMA GİTMEDİ!

KUŞLAR, NE OLACAK ONLARDAN?
DİKKAT EDİYORUM... ACAYİP BİR UÇUŞLARI VAR!..
ŞU TEPEDEN ORAYI GÖREBİLİRİZ...

TAMAM RODİ... ORAYA ÇIKALIM!..
ÇOK ZAMAN KAYBEDECEĞİZ AMA!..
BLEK KOLAY ALDANMAZ... TEPEYE ÇIKALIM!..

Az sonra tepede...
VAY CANINA, İNGİLİZ ASKERLERİ!
İYİ Kİ DEVAM ETMEDİK!
EN AZ YİRMİ KİŞİ KADAR VARLAR!
PAM!
DELİRDİN Mİ BAT? NEDEN ATEŞ ETTİN?
KAZA OLDU BLEK! AYAĞIM TAKILDI... KUSURA BAKMAYIN!
ASKERLER DUYMUŞLARDIR...

BAK İŞTE, BU TARAFA GELİYORLAR...
TÜFEĞİMİN PATLAMASI FENA OLDU...
NİYE FENA OLSUN BAT? YİRMİ KİŞİ DAHA EKSİLMİŞ OLACAK ONLARDAN O KADAR... VAZİYETİMİZ ÇOK İYİ, SİPER ALALIM!

BURALARDA NE İŞLERİ VAR ACABA? BİR TÜRLÜ ANLAYAMADIM... DİKKATLİ OLUN ÇOCUKLAR...
YOL DAR OLDUĞU İÇİN KOLAY AVLAYACAĞIZ ONLARI...
ATEEŞ!..
PAM!
PAM!

BUNU UMMUYORLARDI... TÜFEKLERİMİZİ DE DOLDURUYORUZ...
BURADAN HEPSİNİ AVLARIZ BİZ...

ÇOK ÜMİTLENME BLEK!

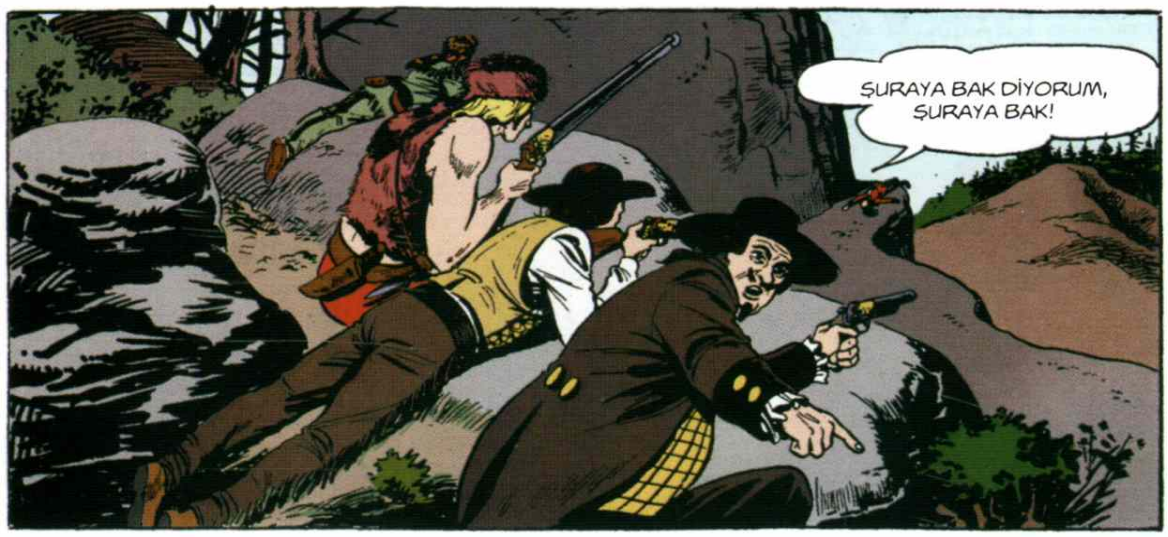
ŞURAYA BAK DİYORUM, ŞURAYA BAK!

BUNLAR TAHMİN ETTİĞİNDEN ÇOK FAZLA...

VAY CANINA, ÇOK KALABALIKLARMIŞ BE!
BOŞ YERE HARCANACAĞIMIZA TESLİM OLALIM!

AVCILAR TESLİM OLMAZ MİLES!
FAKAT KARŞI DURMAK İNTİHAR OLUR!
KAFİ BAT! İSTİYORSAN SEN GİT TESLİM OL!
ÖLMEK BİZCE DAHA İYİDİR...
PROFESÖR EDEBİYAT YAPIYOR...
KARARINI VER BAT! AZ SONRA BURASI CEHENNEME DÖNECEK!
YOOO! YOOO! BEN O KADAR CESUR DEĞİLİM... TESLİM OLUYORUM...
NASIL İSTERSEN BAT!
HEY ATEŞ ETMEYİN! TESLİM OLMAK İSTEYEN BİR TAVŞAN VAR!
NE DERSENİZ DEYİN! BEN KAHRAMAN DEĞİLİM!
BAT AKILLI ADAM BLEK! BİZİM VAZİYETİ KAVRADI HEMEN...
HAKLISIN! VAZİYETİMİZ HİÇ DE PARLAK DEĞİL DOĞRUSU...
DİKKAT! HÜCUMA GEÇİYORLAR! ATEŞ EDİN ÇOCUKLAR...

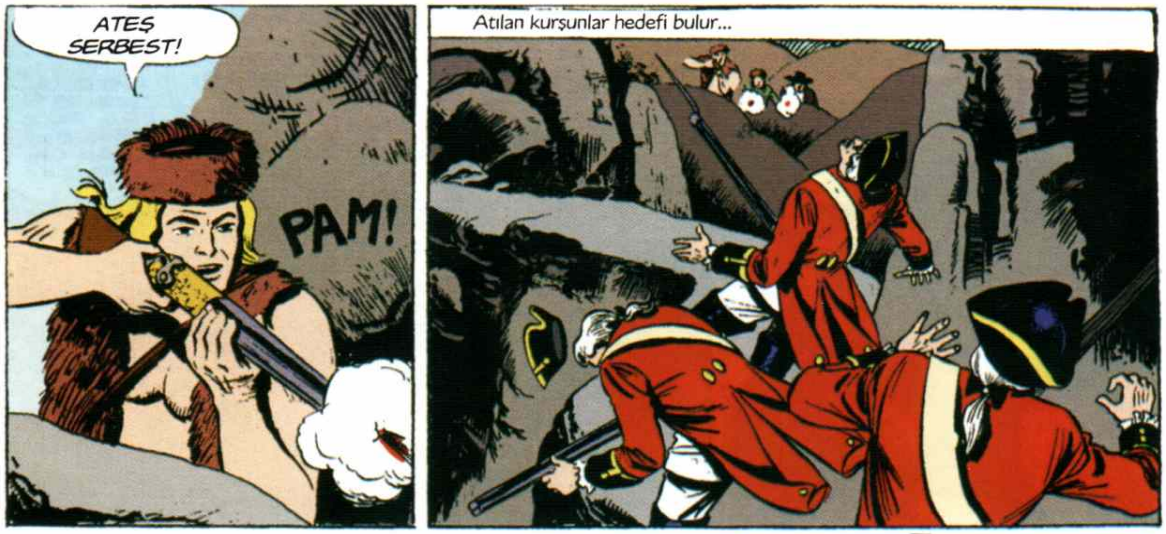
ATEŞ SERBEST!
PAM!
Atılan kurşunlar hedefi bulur...

ŞİMDİLİK YİNE GERİ ÇEKİLDİLER... AMA UZUN SÜRMEZ...
ŞU KAYALARA ÇIKABİLSEM YAPACAK ÇOK ŞEYİMİZ VAR... VAZİYETİMİZ DÜZELİR O ZAMAN...
SİZ ONLARI OYALAMAYA DEVAM EDİN... BEN BİR DENEYEYİM!
TEDBİRLİ OL BLEK!

Bu sırada askerler...
ŞU KAYALARA TIRMANIP ORADAN ASİLERE ATEŞ EDECEKSİNİZ!
PEKİ...
KRAL ADINA ARKADAŞLAR!
HÜCUUM! HÜCUUUUM!..

HÜCUMA GEÇTİLER! OYALAYABİLECEKLER Mİ ACABA ONLARI?
ATEŞ SIKLAŞTI... ÇABUK TIRMANMAM LAZIM!..
PAM!
BENİ VURACAK ADAM MISIN SEN?
PAM!
AH!
O TABANCASINI DOLDURUNCAYA KADAR BEN...
SENİ ALNININ ORTA YERİNDEN...
SEN ÖYLE ZANNET APTAL HERİF...
AH!

ATEŞ KESİLDİ! RODİ'YLE PROFESÖR NE OLDU ACABA?

ŞU KAYAYI AŞAĞIYA YUVARLAYABİLİRSEM BİRŞEYLER OLUR HERHALDE...

Blek kayayı aşağıya yuvarlamayı başarır...

Bu durumda yol da tıkanmış olur... İngilizler güç durumdadır...

Bu sırada Profesör'le Rodi de yakın dövüşe girerler...

Blek de yardım eder...
AL BAKALIM... AL DA GEBER E Mİ?

BİZ BİR ORDUYA BEDELİZ DEMEMİŞ MİYDİM?
RODİ DİKKAT!

AAAH!

İNGİLİZLER ŞİMDİLİK ÖBÜR TARAFTA KALDILAR...
KENDİLERİNE YOL AÇMAKTA GECİKMEYECEKLERDİR...

HAKKINIZ VAR! ARAYI İYİCE AÇMAMIZ LAZIM... ORMANA SIĞINIRSAK KURTULMUŞ OLURUZ...

Bir saat sonra...
BURADA KENDİMİZİ GÜVENDE HİSSEDEBİLİRİZ...
BU ASKERLER YOLUMUZA NASIL ÇIKTI ANLAYAMADIM!..

İZİMİZİ KAYBETTİRDİK YA ONA BAKALIM BİZ...
BİR DEFİNE İÇİN POSTUMUZU DELDİRİYORDUK AZ KALDI...
AMA O BİLEZİK BOŞ DEĞİL, BİRŞEYLER VAR GALİBA...

ONU BULSAK BİLE SARI SAÇLI KIZILDERİLİLER ÇOK SAVAŞÇI İNSANLARMIŞ... KOLAY OLMAYACAK...

BİZE VIZ GELİR DEĞİL Mİ BLEK?
ASKERLERDEN DAHA İYİDİR.
AAH!

VAY CANINA!
BİR ŞEYİN YOK YA?
AYI TUZAKLARI DA HEP YOLUMA ÇIKAR NEDENSE...

HAH! HAH! PROFESÖR TUZAĞA DÜŞTÜ...
TÜFEĞE SIKICA TUTUN ŞİMDİ...
GÜLME KOMŞUNA GELİR BAŞINA...

Bu sıradü Blek, bir tehlike sezer...
YANILMIYORSAM...

ÇUKURA ATLA ÇABUK RODİ!
HEY DURSANA!..
NE OLUYOR BE!

TUZAĞA DÜŞTÜK GENE!
ZIP

OF KARNIM! PATLAMA E Mİ?
AFEDERSİNİZ...

BU HERİFİN NİYETİ İYİ DEĞİL!
PAM!

RÜZGAR GİBİ KAÇTI HERİF... UCUZ ATLATTIK BUNU...
NE OLUYOR ANLATSANA...
ÇEK BİZİ YUKARIYA...

TANIMADIĞIM BİR KABİLEDEN OLACAK! KORKARAK KAÇIP GİTTİ!
SAÇLARI SARI MIYDI?

HAYIR! KAPKARA İDİ, KÖMÜR GİBİ...
KAÇIRDIĞINA İYİ ETMEDİN... BİLGİ ALACAK BİRİNE İHTİYACIMIZ VARDI... MİLES YOK ARTIK MALUM YA...

Bu sırada yerli, ormanda deli gibi koşmaktadır...
Nihayet kabilesinin bulunduğu köye nefes nefese gelir...
ASTAKMEN ENEK O TUP ALE!
Bir saat sonra ise Blek ve arkadaşları...
ŞURAYA BAKIN NE GÜZEL BİR KÖY!
KIYISINDA DA BİR KIZILDERİLİ KÖYÜ VAR!
BELKİ ONLARA SORUP YOLU BULABİLİRİZ...
KEŞKE KÖTÜ NİYETLİ İNSANLAR OLMASALAR... MÜCADELE ETMEKTEN BIKTIM ARTIK...
BURADA KİMSELER YOK AMA...
ACELE GİTMİŞ OLMALILAR... ATEŞLERİ BİLE SÖNMEMİŞ...
BEN İŞGİLLENDİM DOĞRUSU!
HAKKIN VAR! BİRAN EVVEL DÖNELİM BURADAN...
BAKIN! BAKIN!

NİHAYET GÖRÜNDÜLER!
NE DERSENİZ DEYİN, BUNLARI BEĞENMEDİM BEN...
GERİ ÇEKİLSEK İYİ OLACAK!

GEÇ KALDIK RODİ! ÇEVRİLDİK!..
DUR DA BEN KONUŞAYIM BLEK... BEN ONLARI YOLA GETİRİRİM ŞİMDİ...

KIZILDERİLİ DOSTLARIM... SİZLERİ SELAMLAMAYA GELDİK... SİZE DOST OLDUĞUMUZU SÖYLEMEK İSTERİZ...

NAHAS! LANTE NAHAS!

GALİBA İNANDIRAMADIM!

Kızılderili'ler hücuma geçer...

Blek güç durumda ki arkadaşlarına ezici kuvvetle yol açmayı başarır...

Ve kayadan aşağı atlar...
ZIP
TAKİP EDİN! TAKİP EDİN!
NEYSE BLEK KAÇABİLDİ...
KAYIKLARLA TAKİP EDERLERSE ÇABUK YETİŞİRLER..
KAYIKLARI SUYA İNDİRİYORLAR.. FAKAT NEDEN KORKMUŞ GİBİ DURAKLADILAR?
HAYRET! KAÇIYORLAR... NEDEN KORKTULAR ACABA, NEDEN?
ŞİMDİ ANLADIM!.. ŞU GELEN GARİP TEKNELERDEN KAÇIYORLAR..
?
GELECEK SAYI
SARI SAÇLI KIZILDERİLİLER

(Il Grande Blek) Çelik Blek
SARIŞIN YERLİLER
O DA NE? TAKİPTEN VAZGEÇİP KAÇMAYA BAŞLADILAR...
VAY CANINA!.. KIZILDERİLİLERİ KAÇIRAN BU ACAYİP TEKNELERMİŞ...
Kızılderililer telaşla ormana dalıp kaçmaya başlarlar...
Rodi'yle Profesör şaşırmışlardır...
NE DERSİN RÜYA MI GÖRÜYORUM ACABA?
ÖYLEYSE AYNI RÜYAYI BEN DE GÖRÜYORUM OĞLUM RODİ...
BU ACAYİP TEKNELER BANA ESKİ İSVEÇLİLER'İ HATIRLATIYOR... MAVİ GÖZLÜ, SARI SAÇLI, KIZILDERİLİ DEDİKLERİ BUNLAR GALİBA...
YERLİLERİN KORKTUKLARINA BAKILIRSA BUNLARDAN DA ÇEKECEĞİMİZ VAR GALİBA...
KAÇAMIYORUZ DA ÜSTELİK...
ŞU KAYAYI SİPER EDİP NE YAPACAKLARINI GÖZETLEYEYİM BAKAYIM...

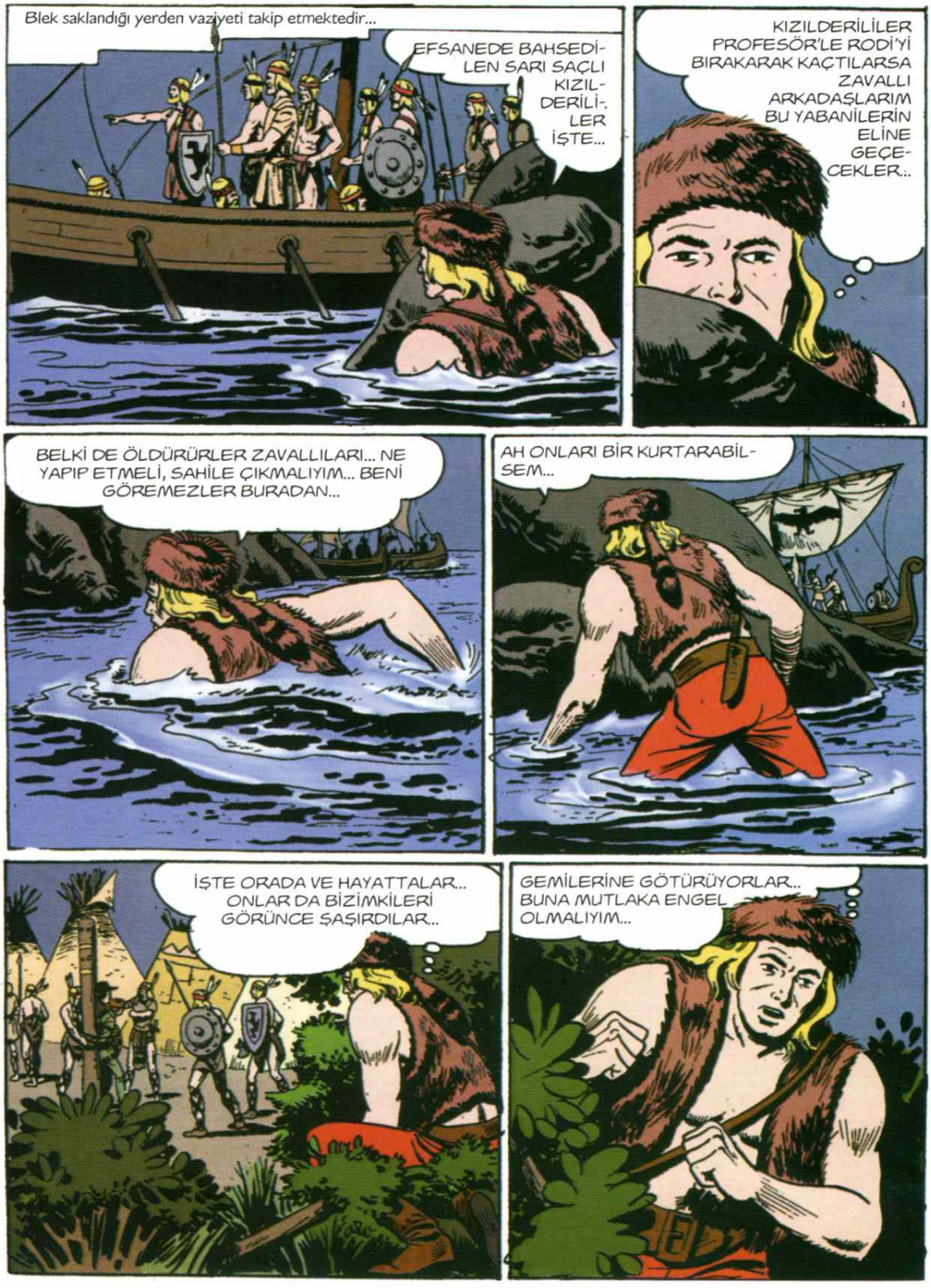
Blek saklandığı yerden vaziyeti takip etmektedir...
EFSANEDE BAHSEDİLEN SARI SAÇLI KIZILDERİLİLER İŞTE...
KIZILDERİLİLER PROFESÖR'LE RODİ'Yİ BIRAKARAK KAÇTILARSA ZAVALLI ARKADAŞLARIM BU YABANİLERİN ELİNE GEÇECEKLER...
BELKİ DE ÖLDÜRÜRLER ZAVALLILARI... NE YAPIP ETMELİ, SAHİLE ÇIKMALIYIM... BENİ GÖREMEZLER BURADAN...
AH ONLARI BİR KURTARABİLSEM...
İŞTE ORADA VE HAYATTALAR... ONLAR DA BİZİMKİLERİ GÖRÜNCE ŞAŞIRDILAR...
GEMİLERİNE GÖTÜRÜYORLAR... BUNA MUTLAKA ENGEL OLMALIYIM...

Blek bir yıldırım hızıyla harekete geçer...
SİZ ORMANA DALIN... BEN SİZE YETİŞİRİM... HAYDİ...
BLEK'İ YALNIZ BIRAKMAKLA İYİ ETMEDİK...
ONUN DEDİĞİNİ YAPALIM BİZ...
VAY CANINA... BUNLAR DA YOLUMU KESTİLER... BELKİ KÖYE GİDERSEM SAKLANABİLİRİM!
Blek Kızılderililerin açık kalan ağızları karşısında üzerlerinden atlar...
Ve köydeki çadırların arasına dalar...

ŞU ÇADIRA BİR BAKALIM...
O ADAM BİR DEVE BENZİYORDU...
İLAH AKBAT ADINA BULUN O DEVİ... ÇABUK!
Bu sırada...
BİZİ BULURLARSA HAPI YUTTUK DEMEKTİR...
SUSSS... KONUŞMA!..
Çadırın birinde...
YAPACAK BİRŞEY KALMADI... BUNLAR BURADA BENİ KISKIVRAK YAKALAYACAKLAR..
UEE!!
BU SES DE NEDİR?
BİR ÇOCUK!.. KAÇARKEN UNUTMUŞLAR... DUR BAKAYIM AKLIMA GÜZEL BİRŞEY GELDİ GALİBA... GÜZEL!..
BULDUNUZ MU?
HAYIR AMA BULACAĞIZ!..
BEREKET BU ÇOCUK HİÇ BAĞIRIP AĞLAMIYOR...

HEY! YANGIIIN!..
KÖY YANIYOR! YANGIIIN!
SÖNDÜRÜN ÇABUK!

GANİMETLERİ TOPLAYIN VE HEMEN GEMİLERE!

ŞİMDİ BİRAZ DA ATÇILIK OYNAYALIM... DUMANDAN BİZİ GÖRE-MEZLER...

☹ Köy kısa zamanda yanıp kül oluverir...
BIRAKIN HERŞEYİ...
GEMİLERE!..

BAK RODİ MELUNLAR GİDİYOR İŞTE...
BLEK NE OLDU ACABA? BU KATİLLER ONU ÖLDÜRMESİN-LER!

GİDİYORLAR İŞTE... KURTULDUK DEMEKTİR ARTIK AHBAP!..

BLEK YAŞIYOR! BAK...
ASLAN BLEK... BİZE BİR ÇOCUĞUN OLDUĞUNDAN BAHSETMEMİŞTİN...
SİZİ SAĞ BULDUĞUMA ÇOK SEVİNDİM...

BU ÇOCUK DA NEDİR BLEK?
BİR ÇADIRDA BULDUM... BIRAKIP KAÇMIŞLAR
BU ADAMLARIN ATİLLA NESLİNDEN OLDUKLARINI ZANNEDİYORUM...

ŞURAYA BAKIN! HERKESİ ÖLDÜRMÜŞLER... KADIN, ÇOCUK, İHTİYAR DEMEMİŞ VURMUŞLAR...
KİM BU ATİLLA PROFESÖR?

HUNLARIN KUMANDANI... YÜZYILLARCA EVVEL AVRUPA'YI HALLAÇ PAMUĞU GİBİ ATMIŞ BİR ADAM...
BU BEYAZ KIZILDERİLİLERDEN FARKLARI YOKMUŞ...

NE YAPACAĞIZ ŞİMDİ?
SAKLANACAĞIZ... YERLİLER ŞİMDİ GERİ DÖNECEKLERDİR...

Az sonra...
İŞTE DÖNÜYORLAR...
YANLARINDA BİR DE BEYAZ ESİRLERİ VAR BAKIN...
BAT MİLES DEĞİL Mİ BU?

ASKERLERİN ELİNDEN NASIL KURTULMUŞ?
BİLMEM! NE OLURSA OLSUN KURTARMALIYIZ ONU!
O BUNA LAYIK DEĞİL AMA YİNE DE KURTARMALIYIZ ONU... SİLAH OLARAK DA SADECE BİR BIÇAĞIMIZ VAR...
YANILIYORSUN... BİR DE ÇOCUK VAR!
ANLAYAMADIM!..
ONU BİR TAKAS ARACI OLARAK KULLANACAĞIZ ŞİMDİ...

DUA EDİN DE BU GİRİŞİMİMİZDE BAŞARILI OLALIM...
BİR DAKİKA DİNLEYİN!..

Az sonra...
ÇOCUK REİSİNMİŞ... HEM BAT MİLES'İ HEM DE BİR KAYIK VERİYORLAR ÜSTELİK...
AMMA DA İŞE YARADI BU ÇOCUK...
BLEK MERT BİR SAVAŞÇI... BEYAZ ADAM SERBEST... KAYIK DA SİZİN...
ALIN ASLAN YAVRUSUNU!..
HAYATIMI SİZE BORÇLUYUM BLEK...

GECE OLMAK ÜZERE... SABAHI BEKLEYELİM...
HAKLISIN PROFESÖR!..
ASKER-LERDEN NASIL KURTUL-DUNUZ?
KAYALARIN MEYDANA GETİRDİĞİ KARIŞIKLIKTAN FAYDALANDIM VE MUHAFIZI ÖLDÜRÜP KAÇTIM...
SONRA SİZLERİ TAKİP EDEREK YERLİLERİN KÖYÜNE KADAR GELDİM... ORADA BENİ YAKALADI-LAR... ÖTE TARAFINI DA BİLİYORSUNUZ ZATEN...
BU MASALA PEK DE İNANMADIM YA... NEYSE ANLAYACAĞIM...
Birkaç saat sonra uyurlarken...
BÖYLE USUL USUL NEREYE GİDİYOR ACABA BU HERİF?
BU KÖPEK DE NEREDEN ÇIKTI BÖYLE?
BİR KAYBOLUYOR SONRA YİNE MEYDANA ÇIKIYOR...
TASMASINA BİRŞEY BAĞLADI GİBİME GELİYOR...

KİM O? SEN MİSİN RODİ?
KÖPEĞİNİZ DÖNDÜ ÖYLE Mİ?

EVET... O HEP GELİR VE BENİ BULUR...
VE SİZ DE HEP ONUN TASMASINA BİRŞEY BAĞLARSINIZ DEĞİL Mİ?..

BUNU DA NEREDEN ÇIKARDIN RODİ?
YANILMIŞ OLABİLİRİM... KUSURA BAKMAYIN...

ŞİMDİ GİDİP UYUYALIM... YARIN DURMADAN KÜREK ÇEKELİM VE İYİCE YOL ALALIM RODİ...

Ertesi gün...
O AKINCILARIN GİTTİKLERİ YÖNÜ İYİCE GÖRDÜM BEN... ŞU UFUKTAKİ DAĞLARA DOĞRU YOL ALIYORLARDI MELUNLAR...

O YERLİ DOĞRUYU SÖYLEDİYSE ATMACALAR KÖYÜ BURASI OLACAK...
ATMACALAR GÖLÜ DE BURASI... DEFİNE ZORLU İNSANLARIN ELİNDE PROFESÖR...

ONU ELDE ETMEK HİÇ DE KOLAY OLMAYACAK ANLAŞILAN...
EVET AMA DEFİNEYE DE ÇOK İHTİYACIMIZ VAR DEĞİL Mİ BLEK?

Birkaç mil ilerde...

Blek ve arkadaşlarıyla birleşmeyi başardım... Benden şüphe etmek akıllarından bile geçmiyor... Kayıkla Atmaca Gölü'nü geçmek üzereyiz... Sahilde iz bırakacağım... Takip edersiniz...

Sadık Bendeniz

Bat Miles

AA!.. ŞURAYA BAKIN!

BÜYÜK BİR CANAVAR KUYRUĞUNA BENZİYOR...
TARİHTEN ÖNCE YAŞAYAN CANAVARLARDAN OLACAK...
İMDAT!.. KAYIK DEVRİLİYOOR..

DEVRİLİYORUZ İMDAAT!..
İMDAAAT!

MAHVOL-DUK!

İMDAAT!
BLEK İMDAT!
Kayık ufak bir kuyruk darbesiyle alabora oluverir... Ve dördü birden kayıkla birlikte sulara gömülürler...

DİKKAT ÜZERİMİZE GELİYOR!..

Fakat canavar birdenbire kaybolur...
KAYBOLDU...
TEKRAR MEYDANA ÇIKMADAN ŞU KAYALARA YETİŞELİM...

BU KAYALARA KEÇİ BİLE ÇIKAMAZ... NE KADAR DİK OLDUKLARINI GÖRMÜYOR MUSUN?
ÇIKMAYA ÇALIŞALIM AKSİ HALDE CANAVAR...

HEY! BURADA MAĞARA KAPISI GİBİ BİR KAPI VAR GELİN...

İÇERİSİ DE AMMA GENİŞMİŞ...
AYAK BASABİLECEK BİR YER BULABİLDİK ÇOK ŞÜKÜR...

Mağaranın içinde kocaman sarkıtlar görünmektedir...

HA GAYRET...
NEYSE KURTULDUK!
GÖRDÜKLERİMİZ RÜYA MIYDI YOKSA GERÇEK Mİ?
SÖYLENMEYİ BIRAK DA ŞİMDİ BİRAZ ÇALI ÇIRPI TOPLA... ATEŞ YAKALIM...
OH BE, ISINDIM BİRAZ...
HAYIR!.. RÜYA DEĞİLDİ... GÖZÜMLE GÖRDÜM...
ELBETTE YA... O BİR İTTİYAZORDU DELİKANLI... BUNLARI BİL...
NEDİR O İHTİYARZOR!..
ELİYANOZORLAR AİLESİNDEN... SÜRÜNGENDİR... AMA BUNLAR YOK OLALI MİLYONLARCA YIL OLDU EVLAT!..
PEKİ AMA BU NASIL YAŞIYOR, MADEM HEPSİ ÖLMÜŞ PROFESÖR?
ÇENEYİ BIRAKIN ARTIK, HAYDİ YOLA DEVAM EDİYORUZ ARTIK!..
EYVAH! ŞURAYA BAKIN...
YİNE O HAYVAN!

ÇABUK ŞU KAYALARIN ARKASINA SAKLANALIM..

NE KADAR DA İRİYMİŞ!
EVET... BİR İTTİYAZOR... FAKAT BU...

KOKUMUZU ALDI GALİBA BİZİM...
EVET ÜZERİMİZE DOĞRU GELİYOR...

PAM!
PAM!
ZIP
ZIP
PAM!

BOŞUNA!.. BUNLARIN DERİSİNE KURŞUN BİLE İŞLEMEZ ZATEN...
EYVAH! ÜZERİMİZE GELİYOR..

Bu sırada karşı sahilde...
Tepeye doğru çıkanlar vardır...
EY BAKİRE SIGLİNDAL... BÜYÜK FEDAKARLIK SENİ BEKLİYOR...
EY BÜYÜK AKBAT... MİLLETİN SANA ADADIĞI BU KURBANI KABUL ET VE BİZDEN YARDIMINI ESİRGEME!..
Bu sırada mağarada...
BLEK!.. İMDAAAT!
GELİYORUM RODİ!
Blek canavarın dikkatini çekmek için ona saldırır...

Ve elindeki sarkıt parçasını hayvana fırlatır...
BRAVO BE BLEK!
YARALI FİLAN DEĞİLSİN YA RODİ?
DEĞİLİM! ÇOK KORKTUM DOĞRUSU BLEK...
GÖZÜNDEKİ MERTEĞİ ÇIKARINCA YİNE SALDIRACAKTIR AMA...
KURTULABİLECEK MİYİZ ACABA?
BANA BARUT BOYNUZLARINIZI VERİN ÇOCUKLAR...
NE YAPACAKSIN?
HEPİNİZİ BELADAN KURTARACAK BİRŞEY YAPACAĞIM...
Aynı anda...
MERASİM TAMAM... SARKITIN HELE...

ŞİMDİ BİR DE FİTİL BULUP TUTUŞTURALIM ŞUNU HELE...
DİKKAT! CANAVAR YİNE GELİYOR...
SİZ SAKLANIN... ŞİMDİ HESAPLAŞIRIZ ONUNLA...
Aynı anda yukarıdan bir kadın sarkmaya başlar...
BU DA NE BÖYLE?
Ve canavar onu görünce Blek'ten vazgeçip ona doğru ilerler...
Ve Blek canavara saldırır...
Ve bombayı canavarın ağzına bırakıverir...
SEN YE BAKAYIM ŞUNU... BAK NE EĞLENECEKSİN...

BOOM!
Ve Blek yere atlarken...

YAMANSIN DOĞRUSU BLEK, BECERDİN...
BU KIZ DA NEREDEN GELDİ BLEK? GÖKTEN Mİ İNDİ YOKSA?

KIYAFETİ KIZILDERİLİ AMA SAÇLARI SARI... BAYILMIŞ ZAVALLI...
NE YAPSAK ACABA PROFE SÖR?

DURUN BAKALIM... AYILIYOR GALİBA...
KURBAN... KURBAN... AKBAT...

BU DA SARI SAÇLI KIZILDERİLİLERDEN OLACAK...

NERE-DEYİM? YA CA-NAVAR?
CANAVARI ÖLDÜRDÜK KIZIM...

ÖLDÜRDÜNÜZ MÜ? ÖYLEYSE BURALARDA DURMAYIN... MAHVEDERLER YOKSA SİZİ...

O CANAVAR, AKBAT ÜLKESİNİN İLAHIDIR... HER İLKBAHARDA BİR KURBAN VERİRLER ONA...
DEMEK BU SENEKİ DE SENDİN HA?

BİZ SENİN IRKINLA KONUŞMAK İSTİYORUZ...
SİZ SIGLİNDAL'I KURTARDINIZ... SİZİ ELE VEREMEM... ÇABUK KAÇIN BURADAN, ÇABUK...
SİZİ BULACAK OLURLARSA HEMEN ÖLDÜRÜRLER...
ŞİMDİ HAVA KARARIYOR... GECEYİ BURADA GEÇİRELİM... YARIN DÜŞÜNÜRÜZ ARTIK...
Birkaç saat sonra...
UYUDULAR... TAM ZAMANIDIR...
BİR HIŞIRTI HİSSETTİM... İŞTE O BAKIN... BEYAZ KIZILDERİLİ...
NE OLUYORSUN RODİ?
KAÇIYOR GALİBA... TAKİP EDELİM... AMAN SES ÇIKARTMA, YAVAŞ OL!..
MEĞER BİR GEÇİT VARMIŞ BURADA...
BU BİR OYUN OLMASIN SAKIN?
İŞTE GİTTİĞİ YER... IRKDAŞLARININ YANI...
VAY CANINA BE!

EYVAH!
UPP...
Az sonra...
ŞAFAK SÖKÜYOR... BİZİMKİLER NEREDE ACABA?
HEY BAT UYAN ARTIK!..
NE OLUYOR BLEK?
Blek bir süre sonra onların izlerini bulur...
AYAK İZLERİ BURADA BİTİYOR...
BLEK ŞURAYA BAK!
SARI SAÇLILARIN GEMİSİ BU BLEK!
BİZİMKİLERİ DE ONLAR KAÇIRMIŞ OLACAKLAR... TAKİP EDELİM HEMEN ONLARI...
Hemen kayığa binip gemiyi takibe başlarlar...
ASIL BAKALIM KÜREKLERE MİLES...
O YELKENLİYE NASIL YETİŞİRİZ? YETİŞSEK BİLE BU AZGIN HERİFLERLE BİZ...
RODİ'YLE PROFESÖR'Ü ONLARA TERK Mİ EDECEĞİZ YANİ?
ONU DEMEK İSTEMEDİM BLEK...
ÖYLEYSE ASIL KÜREKLERE BAT MİLES...

Bu sırada askerler de Atmaca Gölü'ne gelirler...
EVET BÜYÜK BEYAZ REİS... BLEK VE ARKADAŞLARI KARŞIYA GEÇTİLER...
SAĞOL BÜYÜK REİS... BİZ ONUN DOSTUYUZ... BİZE KAYIK VER ONA ULAŞMAK İSTİYORUZ...
İngilizler kayıklara binip takibe başlarlar...
REİS AMMA DA YUTTU HA... BLEK'İN DOSTLARI ONUN DA DOSTLARIYMIŞ...
SERSEMİN BİRİSİ OLUŞU İŞİMİZE YARADI DOĞRUSU...
Bu sırada...
GEMİ GÖZDEN KAYBOLDU İŞTE...
NEREYE GİDERLERSE GİTSİNLER ONLARI BULACAĞIZ MİLES...
Yarım saat kadar sonra acayip bir sahile ulaşırlar...
ŞUNLARA BAK... TAŞ KESİLMİŞ GİBİ BİR HALLERİ VAR...
ASIL KÜREĞE BAT...
Blek kanallardan birine dalıverir...
Fakat acayip bir bitki Blek'e saldırır...
VAY...
BAT ÇABUK BIÇAĞIMI AL VE KES ŞUNLARI... ÇABUK OL BAT!

BEN...
ÇABUK... ÇABUK OL BAT! BOĞULUYORUM...
DÜNYAYI ŞU BLEK'TEN KURTARMAM İÇİN TAM FIRSAT... BUNU SADECE BEKLEMEKLE BAŞARMIŞ OLACAĞIM...
BAT!
BEREKET BIÇAĞIMI ÇEKEBİLDİM... GEBERECEKTİM...
Blek yavaş yavaş sulara gömülmektedir... Bat Miles ise Blek'in halini sadece seyretmektedir...
Blek Bat'tan ümidini kesince can havliyle bıçağına sarılır ve... Blek büyük bir enerji sarf ederek bitkileri kesmeye başlar...
Ve az sonra bütün kollardan kurtulur...
ÇOK ŞÜKÜR BU BELAYI DA ATLATTIM...

HAYRET! KURTULDU YİNE İŞTE YEZİT!..
CESARET BLEK, KURTULDUN... YAMANSIN DOĞRUSU BLEK... BEN...
SİZİN... AH!
GEBERMEMİ BEKLİYORDUN..
SAKİN OL BLEK! EMİN OL KORKUMDAN KIPIRDAYAMADIM... İNAN BANA...
SENİN ÖLMENİ BEKLEMİYORDUM...
YETER! KALK HAYDİ... YOLUMUZA DEVAM EDECEĞİZ...
Yarım saat sonra...
DUR BAKAYIM BAT...
NE OLDU?
BİR SES DUYDUM... ETRAFA BİR BAKAYIM... SEN BURADA BEKLE BEN ŞİMDİ DÖNER GELİRİM...
BEREKET BENDEN ŞÜPHE ETMEDİ... AH O DURUMDA ONA ATEŞ ETMEMEKLE BÜYÜK BİR HATA ETMİŞ OLDUM...

Biraz sonra...
NEYMİŞ? BİRŞEY ANLAYABİLDİN Mİ ACABA BLEK?
AZ İLERDE BİR CASUS YAKALADIM... GÖRMEK İSTER MİSİN?
İŞTE BURADA...
NEREDE CASUS BLEK?
TAM SENİN DURDUĞUN YERDE... ADI DA BAT MILES...
NE DEMEK İSTİYORSUN BLEK?
BU AĞAÇ SANA BİRŞEY HATIRLATIYOR MU?
HİÇ... HİÇBİR ŞEY ANLAYAMIYORUM...
VERSO NORD
HAİN KÖPEK! BUNU İNGİLİZLER İÇİN SEN YAPTIN... ZATEN SENDEN ŞÜPHELENİP DURMAKTAYDIM HEP...
BİR HIŞIRTI BAHANE EDİP GERİ DÖNDÜM VE İZLERİNİ TAKİP ETTİM...
İZLER SENİNDİ...
DEMEK ÖĞRENDİN!..
ÖĞRENDİĞİN İYİ OLMADI SENİN İÇİN...

Fakat Bat tetiği çekmeğe vakit bulamadan Blek davranır...
EYVAH!
SANA SENİN GİBİ KAHPECE DAVRANMAYACAĞIM... İŞTE SANA BİR ŞANS DAHA VERİYORUM KALLEŞ BAT MİLES... DAVRAN!..
ŞİMDİ ŞARTLARIMIZ EŞİT... HAYDİ DAVRAN BAKALIM...
Bat süratle hareket ederse de ateşe fırsat bulamaz...
AH!
KUSURA BAKMA... ATILDIĞIN İŞİN BU GİBİ TEHLİKELERİ VARDIR İŞTE...
Fakat Blek uzaklaşınca...
İNSAN DEĞİL KURT... AMA BU SEFER İYİ NİŞAN ALAMADI... YİNE GÖRÜŞECEĞİZ BLEK!..
PROFESÖR'LE RODİ NE YAPIYORLAR ACABA ŞU ANDA? HAYATTALAR MI, YOKSA... MERAKTAN ÖLECEĞİM...

Bu sırada...

AMMA DA SOĞUK HA! DAHA NE KADAR YÜRÜTECEKSİNİZ BÖYLE BİZİ BE?

NE OLUYORUZ ŞİMDİ DE...
GÖZLERİMİZİ BAĞLIYORLAR GÖRMÜYOR MUSUN?

Bu sırada Blek yolda...
AYAK SESİ VAR... BİRİSİ KOŞUYOR GALİBA...

BİR KIZILDERİLİ... KOVALIYOR ACABA ZAVALLIYI...

Kızılderili hemen Blek'in üzerine atılır...
BENİ ÖLDÜREMEYECEKLER... HAYIR...
HEY DUR... NE OLUYOR?

SAKİN OLMAZSAN SUSTURURUM SENİ HA...
BIRAK! ÖLMEK İSTEMİYORUM BEN...

BU LAF ANLAR TAKIMINDAN DEĞİL... BIRAKAYIM DA NE HALİ VARSA GÖRSÜN BARİ...

KİMBİLİR NEDEN KAÇIYOR ZAVALLICIK BÖYLE DELİ GİBİ...
İMDAT! İMDAT!

VAY CANINA!.. BUNLAR AKAT'LI SAVAŞÇILAR... VAZİYET ŞİMDİ BİRAZ ANLAŞILIYOR... DEMEK BENİ DE ONLARDAN ZANNETTİ ZAVALLI ADAMCAĞIZ...

KAÇAN KÖLELERİN SONU BUDUR İŞTE... GEBER PİS IRK...
AH.!

Bu sırada kaçanlardan biri de ormana dalar...
GELİYORLAR... MAHVOLDUM...

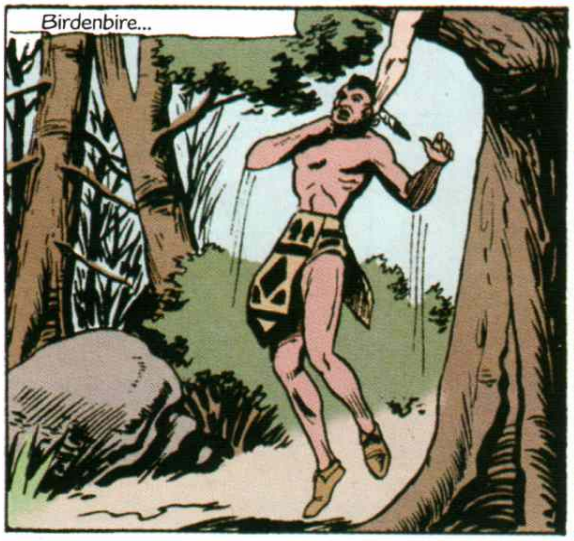
Birdenbire...

SUS! BEN SENİN DOSTUNUM... ÇIK YUKARIYA...
BIRAK! HMMM...

BURADAN GEÇTİ... KOŞUN...

BENİ KURTARDIN... BUNU UNUTMAYACAĞIM!
AKATLAR SİZİ NEDEN KOVALIYORLARDI SÖYLESENE...

BEN VE ARKADAŞLARIM AYLARCA EVVEL YAKALANMIŞTIK... BİRÇOK IRKDAŞIMIZLA BİRLİKTE BİZİ KENDİ MADENLERİNDE ÇALIŞTIRIYORLARDI...

AZICIK YEMEK FAKAT ÇOK ÇALIŞMAK, ÇOK DAYAK VARDI O YERDE... KAÇTIK BİZ DE...
NE? DEMEK RODİ'YLE PROFESÖR DE...

ENİNDE SONUNDA HEPİMİZİ ÖLDÜRECEKLER NASILSA...
SEN BİRAZ BEKLE BAKAYIM BURADA...

Bu sırada diğerleri tekrar yakalanırlar...
SONUNUZ GELDİ...
DUR! ONLARIN CEZALARINI BÜYÜKLERİMİZ VERMELİLER.

YAKALADILAR! NEREYE GÖTÜRÜYORLAR ACABA ONLARI? NEDEN ÖLDÜRMEDİLER?

Az sonra Kızılderililer, dibinde sular kaynayan bir uçurumun başına gelirler...
YAPMAYIN! MERHAMET!
ATIN DA BULSUN CEZASINI...
BIRAKIN! ACIYIN!
AAH!
Fakat tam zavallı Kızılderili aşağıya uçarken...
AZ DAHA UZAKTAN GEÇSEYDİ YAKALAYAMAYACAKTIM...
BAYILMIŞ... BU BURADA DURSUN... ÖTEKİNE BAKAYIM BEN...
HAYDİ ŞİMDİ DE İKİNCİSİNİ ATIN BAKALIM...

MERHAMET!
ATIN!
DURUN, EY AKBAT'LILAR..

Blek dumanlar arasından çıkıp karşılarına dikilir...
DURUN DEDİM... BU ESİR ÖLMEYECEK DİYORUM...

Bu sırada...
Yarım saat yürüdükten sonra...
BENİM ÜŞÜMEM GEÇTİ... YA SİZİN PROFESÖR?
CAYIR CAYIR YANIYORUM ŞİMDİ DE RODİ...

HAYDİ GİRİN İÇERİYE...
VAY CANINA...

BURASI DA NERESİ BÖYLE?
NORMAN'LARIN EVLERİNE BENZİYOR... AKBAT ŞEHRİ BURASI GALİBA...

HAYDİ YÜRÜYÜN...
YAVAŞ OL BE YABANİ... KOYUN MUYUM BEN?

EFSANEVİ AKBAT ÜLKESİNDEYİZ... HAZİNEYE YAKLAŞTIK DEMEK...
SAHİ ÖYLE PROFESÖR... İŞİN BU TARAFINI TAMAMEN UNUTMUŞTUM BEN...

O sırada...
KRALİÇE...

KRALİÇENİN HUZURUNDA DİZ ÇÖKÜN...
DİZ ÇÖK KÖPEK!..
SENİ NA...

NE DÜRTÜP DURUYORSUN ÖYLE BE KILIKSIZ...
AH!

ŞİMDİ ONLARA KİM OLDUĞUMUZU GÖSTERECEĞİM PROFESÖR...

Profesör de askerlerden bir kılıç kapar ve...
KOLLA KENDİNİ BABALIK...

Fakat tabii bu mücadele çok uzun süremez...
ÖLÜM HÜKMÜNÜZÜ ELİNİZLE İMZALADINIZ...

BUNLAR ASİ İNSANLAR... ONLARI PUMALARIN YANINA ATIN DERHAL...

Bu sırada pumalar da...
KALDIRIN PARMAKLIĞI...

BU SEFER OLTAYA TAKILDIK PROFESÖR...
CESARETİNİ KAYBETME RODİ... KORKMA SAKIN OĞLUM...

GELİYOR İŞTE...
EVET GÖRÜYORUM...

BU ŞİŞMAN ADAM AKBATÇA BİRŞEYLER MİRILDANIYOR? BAKIN...

(Il Grande Blek)
Çelik Blek
KRALIN DÖNÜŞÜ
STADIK NAVEGLİ...
OH! BU ADAM KUTSAL AKBAT DİLİYLE KONUŞUYOR...
CANAVARI TUTUN! ONUN ÖLMEMESİ LAZIM...
DUR BAKAYIM! GALİBA KURTULDUK RODİ... GERİ ÇEKİYORLAR...
ANASTHA... ANASTHA!
Akbat'lı askerler canavarları tekrar kafeslerine koyarlar...
O SÖYLEDİĞİNİZ SÖZLERİN ETKİSİ OLDU... NEREDEN ÖĞRENDİNİZ BU DİLİ?
NEREDEN Mİ? BİLEZİĞİN ÜZERİNDE YAZIYORDU AYOL...
5/1

GENE O KADIN BAKIN...
FENA BİR KADINA BENZEMİYOR AMA DUR BAKALIM NELER YUMURTLAYACAK GENE...
O KELİMELER SİZİN HAYATINIZI KURTARDI...
ÖYLEYSE BIRAKIN DA GİDELİM... ZİRA NE SİZDEN NE DE YABANİ ADAMLARINIZDAN HOŞLANMADIK...
SÖZLERİN SENİ MAHVEDEBİLİR YABANCI... BURADA BİRER ESİR OLARAK YAŞAYACAKSINIZ... BUNU BİLİN...
TEKRAR İSYANA KALKARSANIZ BU SEFER CANAVARLARDAN KURTULAMAZSINIZ...
ANLADIK CADI, ÇOK KONUŞTUN...
BURAYA DÜŞECEĞİME LAĞIMA DÜSSEYDİM KEŞKE...
KİMBİLİR BLEK ŞU ANDA NERELERDEDİR... BİZİ MUHAKKAK BULACAKTIR...
HAYAL KURMAYI BIRAK DA YÜRÜ BAKALIM EVLAT...
YALNIZ BAŞINA NE YAPABİLİR HEM ZAVALLI BLEK...
BEN PEK O KADAR ÜMİTSİZ DEĞİLİM BAY PROFESÖR...
NEREYE GİDİYORUZ ACABA?
YER ALTINDAN NEREYE GİDİLEBİLİR Kİ?

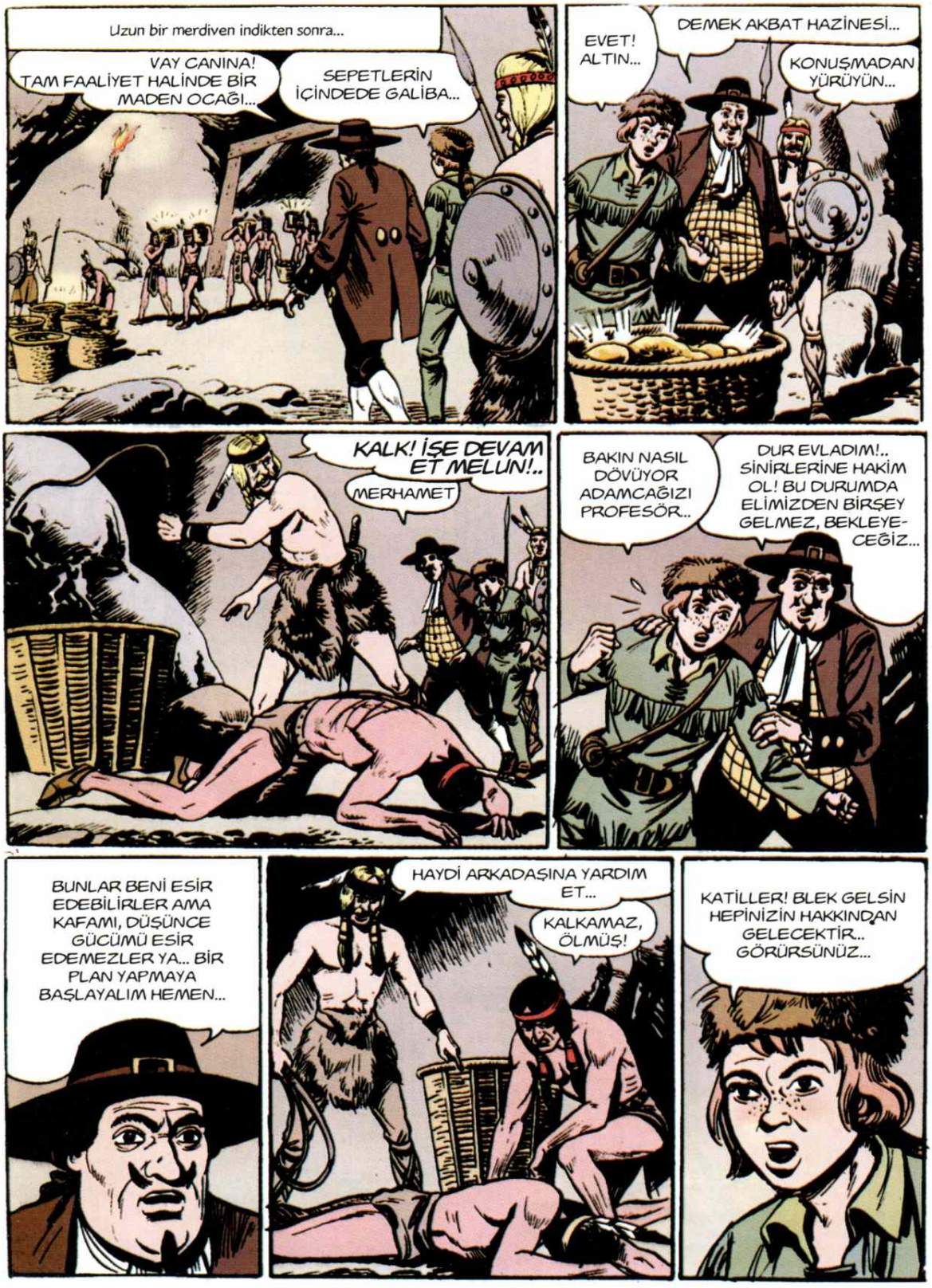
Uzun bir merdiven indikten sonra...
VAY CANINA! TAM FAALİYET HALİNDE BİR MADEN OCAĞI...
SEPETLERİN İÇİNDEDE GALİBA...
EVET! ALTIN...
DEMEK AKBAT HAZİNESİ...
KONUŞMADAN YÜRÜYÜN...
KALK! İŞE DEVAM ET MELUN!..
MERHAMET
BAKIN NASIL DÖVÜYOR ADAMCAĞIZI PROFESÖR..
DUR EVLADIM!.. SİNİRLERİNE HAKİM OL! BU DURUMDA ELİMİZDEN BİRŞEY GELMEZ, BEKLEYECEĞİZ...
BUNLAR BENİ ESİR EDEBİLİRLER AMA KAFAMI, DÜŞÜNCE GÜCÜMÜ ESİR EDEMEZLER YA... BİR PLAN YAPMAYA BAŞLAYALIM HEMEN...
HAYDİ ARKADAŞINA YARDIM ET...
KALKAMAZ, ÖLMÜŞ!
KATİLLER! BLEK GELSİN HEPİNİZİN HAKKINDAN GELECEKTİR.. GÖRÜRSÜNÜZ...

Bu sırada Kaynar Su Vadisi'nin üst tarafında...
DURUN AKBAT'LILAR !.. ESİRİ ÖLDÜRMEYECEKSİNİZ...
Şaşkınlık devresi geçince Blek'e saldırırlar...
DEMEK AĞZININ PAYINI ALMAK İSTİYORSUNUZ...
İŞE SENDEN BAŞLAYALIM... HOOP...
ALIN BAKALIM ARKADAŞINIZI...
AHH!

DEMEK SEN DE İSTİYORSUN ÖYLE Mİ?

PACK!
AYILDIĞIN ZAMAN BENİ HATIRLARSIN...

ŞİMDİ SENİN İCABINA BAKARIM BEN...

YANDIK!..
Blek iğreti bir taşa basar...

KAYNAR SU SENİ YUTACAK ŞİMDİ...

BU SENİN SONUN ARTIK...

AH!
Fakat tam bu sırada Blek'in kurtardığı yerli imdada yetişir...

TEŞEKKÜR EDERİM DOSTUM... SEN OLMASAYDIN...
KÜÇÜK PUMA BORCUNU ÖDEDİ...
KAYALARIN ALTINDA AKBAT'LILARIN SUYA İTTİĞİ ARKADAŞLARIN DA VAR...
SEN BÜYÜK BİR SAVAŞÇISIN...
BİZİ KURTARDIN... UNUTMAYACAĞIZ SENİ...
AKBAT ŞEHRİNE NASIL GİDİLEBİLECEĞİNİ SEN BİLİRSİN...
BİLMİYORUM... ÇÜNKÜ GİRİP ÇIKARKEN GÖZLERİMİZİ BAĞLARLAR HEP BİZİM!
AMA NE OLURSA OLSUN BENİM GİRMEM LAZIM ORAYA... İKİ ARKADAŞIMI ESİR ETMİŞ DURUMDALAR...
SADECE ŞU TARAFTAN GELDİĞİMİZİ BİLİYORUM...
HIMM... ÜÇ BUZLU DAĞ YÖNÜ... TEŞEKKÜR EDERİM, BU KADARI YETER ZATEN BANA...
AKBAT'LILARDAN UZAK DUR... ÇOK ZALİM VE KÖTÜ İNSANLARDIR...
Bu sırada İngiliz'ler de Bat'ın izlerini takip etmektedirler...
NE BİÇİM YER BURASI BÖYLE... HER YER UĞURSUZLUK KOKUYOR...
BEREKET BURNUM KOKU ALMIYOR...
ETRAFI ARAYIN! BAT MUHAKKAK İŞARET BIRAKMIŞTIR...
BURADA BİR YAZI VAR YÜZBAŞIM!

BAKIN! MUHAKKAK BAT'IN YAZISI OLACAK BU...
KUZEYE DOĞRU
ŞU TARAFTAN BİR İNİLTİ GELİYOR GALİBA YÜZBAŞIM...
EVET! ŞİMDİ DAHA İYİ İŞİTİLİYOR HEM...
BAKIN ÖYLEYSE NEYMİŞ!
BAT! BAT! SEN HA!
BAT YARALI YÜZBAŞIM!..
İMDAT!
Bu sırada Blek...
HAYRET... BU SARI SAÇLI KIZILDERİLİ'LER BU SOĞUK YERDE NASIL YAŞIYORLAR?
KARDA AYAK İZLERİ VAR... BUNLARLA AKBAT'I BULABİLİRİM BELKİ...
Blek kardaki izleri takip ederek yürümeye devam eder ve...

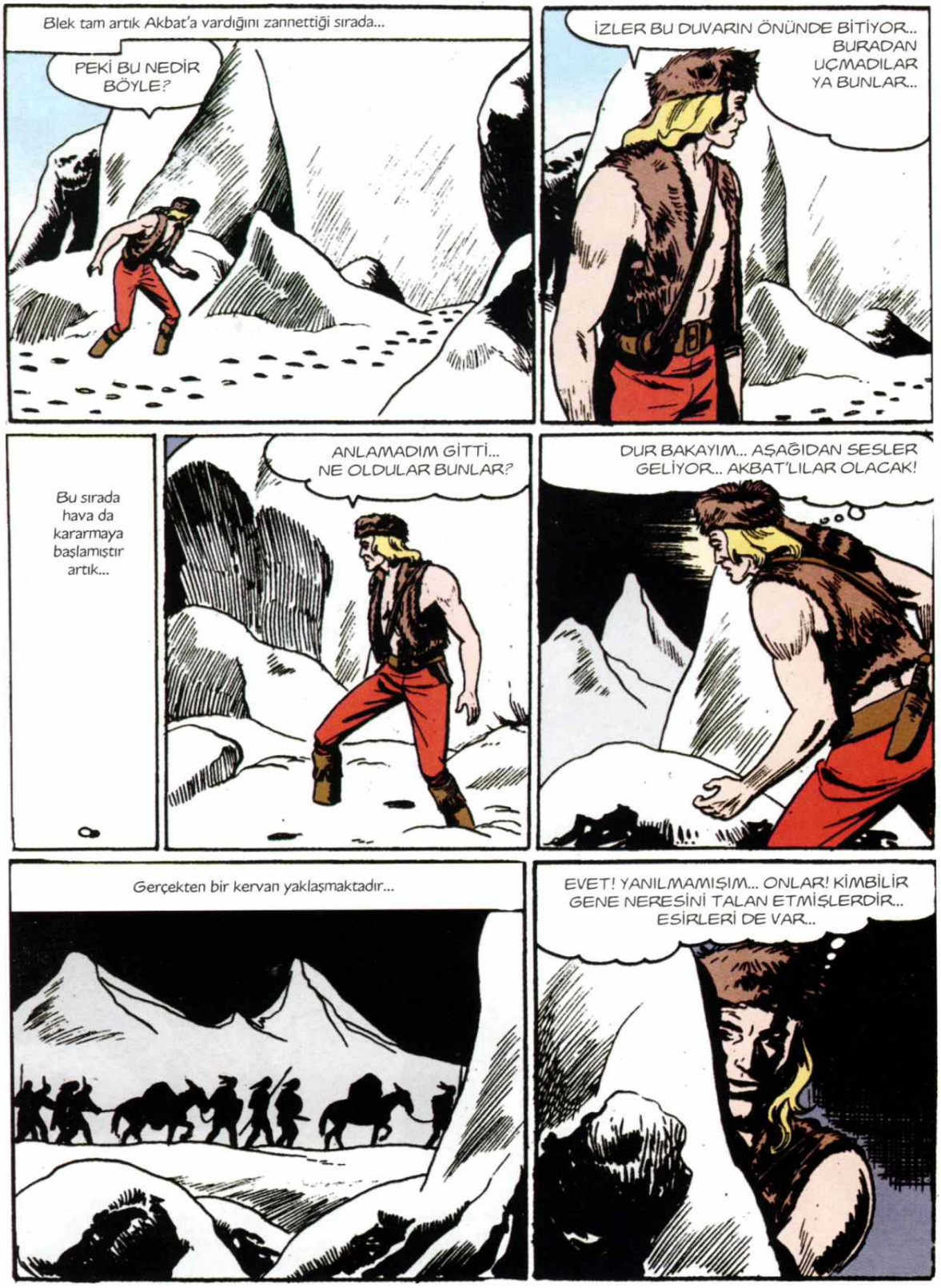
Blek tam artık Akbat'a vardığını zannettiği sırada...
PEKİ BU NEDİR BÖYLE?
İZLER BU DUVARIN ÖNÜNDE BİTİYOR... BURADAN UÇMADILAR YA BUNLAR...
Bu sırada hava da kararmaya başlamıştır artık...
ANLAMADIM GİTTİ... NE OLDULAR BUNLAR?
DUR BAKAYIM... AŞAĞIDAN SESLER GELİYOR... AKBAT'LILAR OLACAK!
Gerçekten bir kervan yaklaşmaktadır...
EVET! YANILMAMIŞIM... ONLAR! KİMBİLİR GENE NERESİNİ TALAN ETMİŞLERDİR... ESİRLERİ DE VAR...

TAM DA İZLERİN BİTTİĞİ YERDE GELİP DURDULAR ... NE OLACAK BAKALIM?

Bu sırada Akbatlılar ve esirlerinin bulunduğu kafile durur ve bir boru sesi duyulur...

Bu sesi takiben de buz dağının bir yerinden yavaş yavaş bir kapı açılır...

VAY CANINA! KARDAKİ AYAK İZLERİNİN NEDEN BURADA BİTTİĞİNİ ANLIYORUM...

BU FIRSATI KAÇIRMAMALIYIM... İÇERİYE GİRMEM LAZIM...

Blek usulca en arkadaki savaşçıya yaklaşır...

PACK!

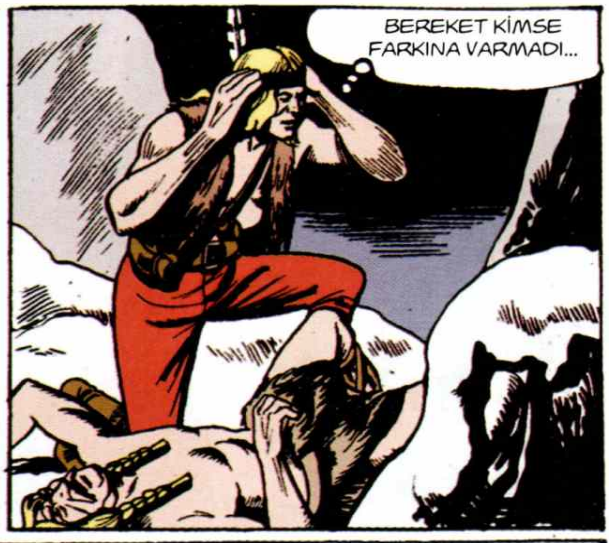
BEREKET KİMSE FARKINA VARMADI...

İÇERİ GİRMESİNE GİRERİM AMA YA DAHA SONRASI...

KRALİÇE BİZİ KESİN ÖDÜLLENDİRECEK EDECEK-TİR ÇOCUKLAR... İYİ BİR VURGUN YAPTIK BUGÜN!

İçeride Blek'i sürprizler beklemektedir...
HAYDİ ÇABUK KAPATIN ŞU KAPIYI... ÇABUUK!

Fakat bu sırada kafile başkanı Blek'i görür ve...
Ona yabancı dille bir şeyler sorar...
SEROK... TİPE... ALLA...
İHANET! AKBAT'A BİR YABANCI GİRDİ...
BU OYUNUN UZUN SÜRMEYECEĞİNİ BİLİYORDUM...
SIRRIMIZI ÖĞRENDİ... TUTUN!..
TUTUN GEBERTİN!
BU BİR SÜRÜ YABANİ İLE BAŞA ÇIKMAK İMKANSIZ...

BİR AN ÖNCE KAPIYA VARMALIYIM... ÇEKİLİN BURADAN...
Blek Akbat'lılardan kurtulup ileri atılır ve...
ACABA BURASI HAZİNENİN BULUNDUĞU EFSANEVİ AKBAT ŞEHRİ Mİ?
ETRAFIMA BAKINMAYA BİLE VAKTİM YOK...
ARTIK ELİMİZDESİN YABANCI...
ACELE ETMEYİN DAHA YAKALANMADIM...
Gürültüleri duyan kraliçe pencereye gelir...
ASKERLERİMLE DÖVÜŞEN BU SARIŞIN DEV DE KİM?
BÖYLE CESUR VE KUVVETLİ BİR İNSAN GÖRMEMİŞTİM...

Birden arka kapı açılınca...
AT KILICI YERE!..
BUNU BEKLEMİYORDUM...
SENİN GİBİ ASİLERİN CEZASI ÖLÜMDÜR... BUNU BİLİYOR MUYDUN?
DURUN! DURUN BAKAYIM...
KRALİÇE!
BU CEZAYA ÇARPILMAK İÇİN NE YAPTI BU DELİKANLI?
HİLE İLE AKBAT ŞEHRİNE GİRDİ...
SIRRIMIZI ÖĞRENDİ DEMEK...
ÖLMELİDİR O...
DURUN!..
BAKIN! PRENS OTAK ANCAK O OLABİLİR!..
YANILIYORSUNUZ KRALİÇEM... BU SERSERİLER ANCAK ALTIN HIRSIYLA GİRERLER BURAYA...

ONUN ÖLMESİNİ İSTEMİYORUM... MADENE GÖTÜRÜN ORADA ÇALIŞSIN...

ÇOK ŞAŞIRDIM PRENS... BİR AN O ZANNETTİM...
AFEDERSİNİZ AMA HAYALİNİZ BİRAZ ZENGİN KRALİÇEM!..

KRALİÇEM! SİZE GERÇEKLERDEN BAHSETMEK BENİM GÖREVİMDİR...
BÜTÜN BU SÖZLERE SEBEP NEDİR?

ÜLKEMİZİN EMNİYETİ İÇİN BİR KRALIN LÜZUMUNA İŞARET EDECEKTİM...
DEVAM EDİN!.. SİZİ DİNLİYORUM...

BU KRAL BEN OLABİLİRİM... SİZİN ZEKANIZLA BENİM KUVVETİM BİR ARAYA GELİNCE...
BU BAHSİ KAPATALIM...

KRALİÇEMİZ BUNU SENİN EMRİNE VERDİ VULFURM...
KIRBACA TAHAMMÜLÜ VARMIYMIŞ BUNUN?

HAYDİ GEÇ SEN DE ESİRLERİN YANINA DA... BU KIRBACIN TADINI DA UNUTMA...

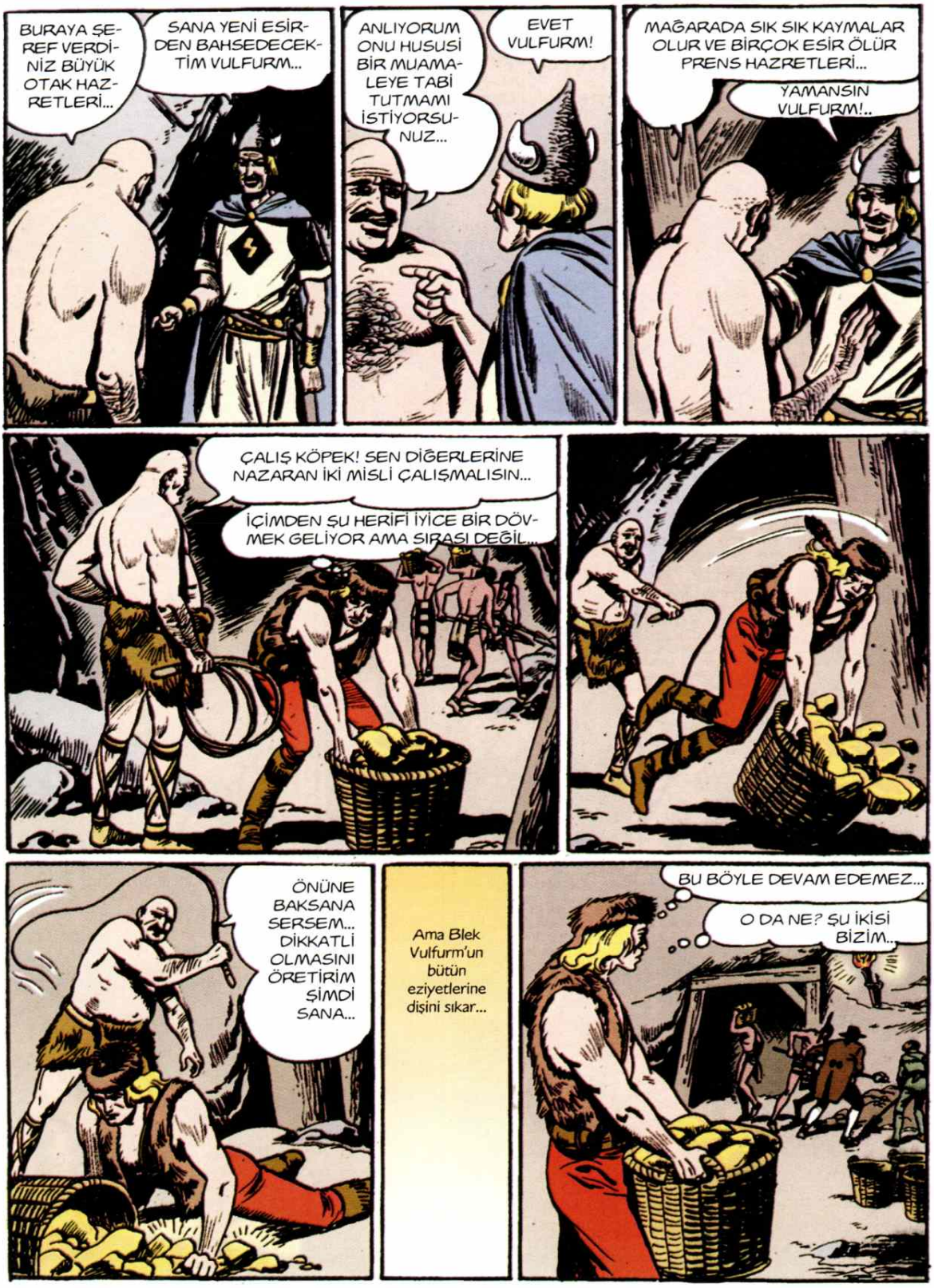
BURAYA ŞEREF VERDİNİZ BÜYÜK OTAK HAZRETLERİ...
SANA YENİ ESİRDEN BAHSEDECEKTİM VULFURM...
ANLIYORUM ONU HUSUSİ BİR MUAMALEYE TABİ TUTMAMI İSTİYORSUNUZ...
EVET VULFURM!
MAĞARADA SIK SIK KAYMALAR OLUR VE BİRÇOK ESİR ÖLÜR PRENS HAZRETLERİ...
YAMANSIN VULFURM!..
ÇALIŞ KÖPEK! SEN DİĞERLERİNE NAZARAN İKİ MİSLİ ÇALIŞMALISIN...
İÇİMDEN ŞU HERİFİ İYİCE BİR DÖVMEK GELİYOR AMA SIRASI DEĞİL...
ÖNÜNE BAKSANA SERSEM... DİKKATLİ OLMASINI ÖRETİRİM ŞİMDİ SANA...
Ama Blek Vulfurm'un bütün eziyetlerine dişini sıkar...
BU BÖYLE DEVAM EDEMEZ...
O DA NE? ŞU İKİSİ BİZİM..

RODİ! PROFESÖR...
BLEK! SEN DE YAKALANDIN HA?
YAŞASIN... BLEK DE BURADA NİHAYET!
Az sonra yemek paydosunda...
NE BERBAT BİR ÇORBA...
FİZYOLOJİK BİRÇOK SEBEPLERDEN ÖTÜRÜ BUNU İÇMEYE MECBURUZ EVLADIM...
KİMDİR BUNLAR ACABA PROFESÖR?
BUNLAR ORİUNT VE NORMAN KIRMASI OLSALAR GEREK... ASIRLARCA EVVEL BURAYA YERLEŞMİŞLER VE KIZILDERİLİ'LERİN ADETLERİNİ BENİMSEMİŞ OLDUKLARINI TAHMİN EDİYORUM...
ONPARA ETMEYEN BİR MİLLET BENCE BUNLAR...
PEKİ YA BU BUZLAR ARASINDA Kİ ILIMAN İKLİME NE DERSİNİZ PROFESÖR?
BU VADİDE BİR KAYNAR SU YATAĞI VAR... BUNDAN MEYDANA GELME BİR NEHİR BURADAN GEÇMEKTE... DOLAYISIYLA İKLİMİ ILIMANLAŞTIRMAKTA...
İŞTE SANA AKBAT ÜLKESİNİN ESRARI BLEK!..
HAZİNEYİ ARA ARA TAM BULDUĞUN SIRADA DA GELESİR DÜŞ... NE TALİHSİZLİK BİZDEKİ DE...
ALDIRMA! KAFAMI İŞLETMEYE BAŞLADIMMI BİR ÇARESİNİ BULURUM...
BİR ARAYA GELDİK YA...
HAYDİ BAKALIM PROFESÖR...

HAYDİ KÖPEKLER! İŞ BAŞINA HAYDİ!..

SİZDEN NE HABER BEYEFENDİ?
İYİLİK SAĞLIK PATRON... BEN BAŞKA BİR SİSTEMLE ÇALIŞIYORUM...

ABRA KADABRA... PERÜ PÜRÜ... BENİM SEPET KALK DA YÜRÜ...
?

BÖYLE DAHA AZ YORULUYORUM HEM...
NEE?

İMDAT! BU HERİF BÜYÜLÜ...

BU GİBİ ŞAKALARIN SIRASIMI ŞİMDİ PROFESÖR?
BU HERİFLER SİHİRE BÜYÜYE İNANIRLAR... BÖYLECE İTİBARIM ARTAR BURADA...

OF ÇABUK ÇIKART BENİ BURADAN.
AFERİN RODİ İYİ OYNADIN ROLÜNÜ...

GÖZLERİMLE GÖRDÜM DİYORUM SİZE... SEPET YÜRÜYÜVERDİ...
SAHİMİ?

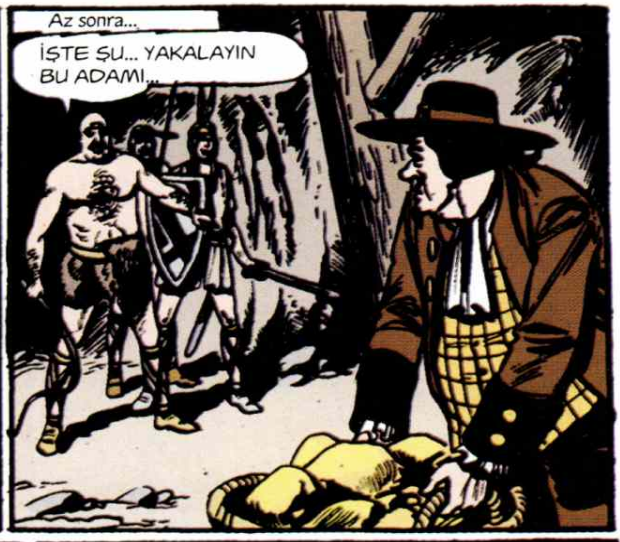
Az sonra...
İŞTE ŞU... YAKALAYIN BU ADAMI...

HEY NE OLUYORSUNUZ, BIRAKIN BENİ...
KES SESİNİ...

PROFESÖRÜ GÖTÜRÜYORLAR BLEK... NE YAPACAKLAR ACABA?
VAY CANINA!

DÖNÜN İŞİNİZİN BAŞINA!
AHH!

BU SEFER İLERİ GİTTİN MENDEBUR.
NE? DEMEK KEMİKLERİN KIRILMAK İSTİYOR SENİN...

SENİN GİBİ BİNLERCE-SİNİN KEMİKLERİNİ KIRDIM ŞİMDİYE KADAR...
BU KEZ SENİNKİ-LER KIRI-LACAK...
İŞTE ŞİMDİ İŞİN TAMAM... KIRILIYOR...
NASIL DA BİLDİN... UÇ BAKALIM BABACAN...
ŞİMDİ DE GELELİM MABADİNE...
YAŞA BLEK, VUR...
İSYAN VAR YAKALAYIN...
BAĞLAYIN DİREĞE KIRBAÇLAYACAĞIM...
ERKEKSEN TEK BAŞINA ÇIKSANA YABANİ!
98... 99... 100... ATIN BİR KENARA... BUNDAN SONRA FAZLA YAŞAMAZ...

Blek atıldığı mağarada bir ara uyandığında...
NEREDEYİM?
KIPIRDAMAN!.. KALKAMAZSIN... DUR BİRAZ...
KİMSİN?
BENİ HATIRLAMADIN MI? CANAVARDAN KURTARDIĞIN KIZIM...
HATIRLADIM... TEŞEKKÜR EDERİM... AH!
HAYATIMI SİZE BORÇLUYUM BEN!..
NE ARIYORSUN BURADA SİGLENDAH?
GİDİYORUM KRALİÇEM!..
VULFURM'U İYİCE HIRPALAMIŞSINIZ... ŞİMDİYE KADAR KİMSE DÖVEMEMİŞTİ ONU...
BANA BAKIN BAYIM... ADINIZ BLEK'Tİ DEĞİL Mİ? EVET SARI SAÇLAR MAVİ GÖZLER... EVET SİZSİNİZ...
KİMMİŞİM?
O DİYORUM... EVET O...
SİZİN SİNİRLERİNİZ BOZULMUŞ BU YAKINLARDA KRALİÇEM...

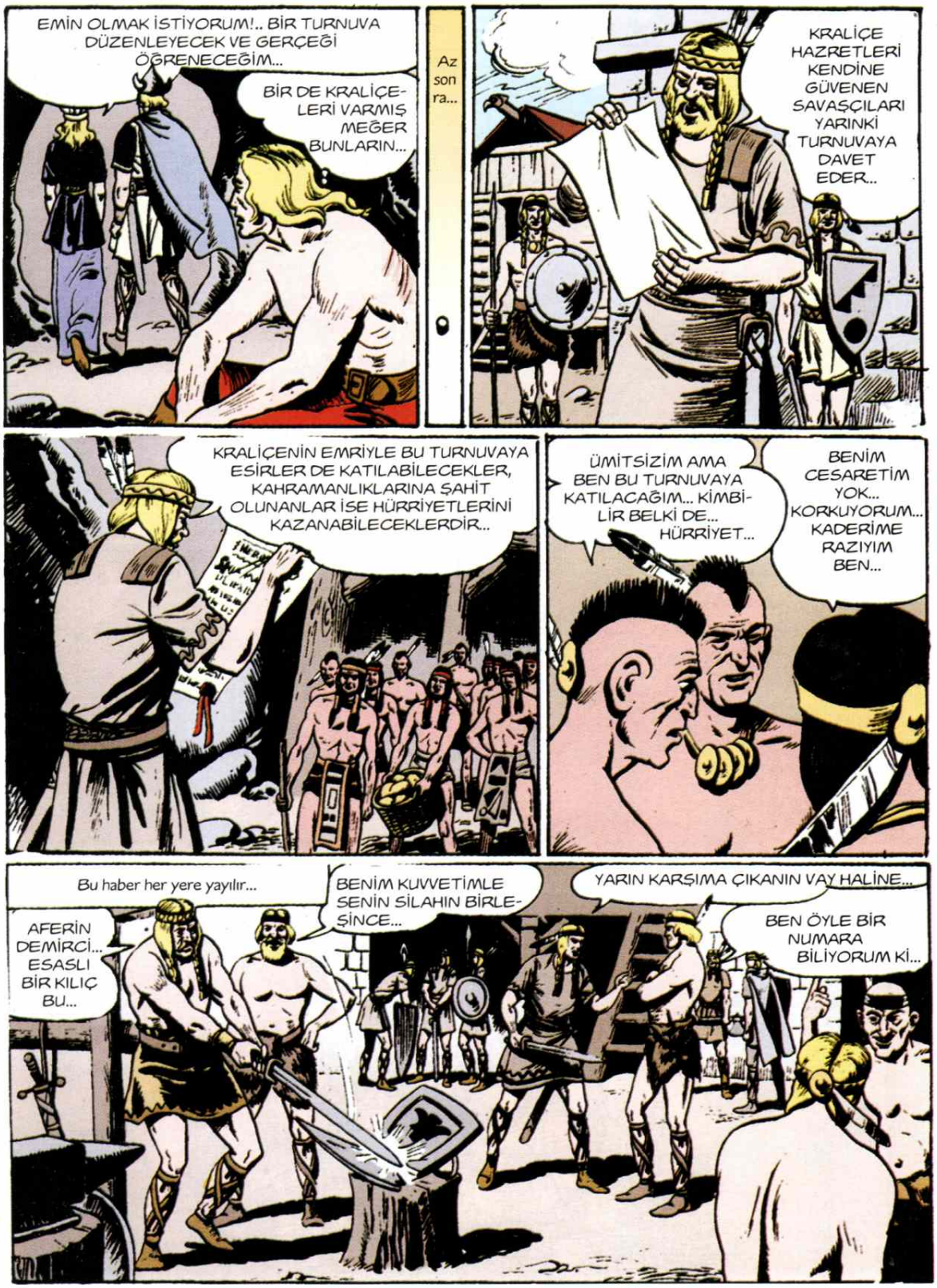
EMİN OLMAK İSTİYORUM!.. BİR TURNUVA DÜZENLEYECEK VE GERÇEĞİ ÖĞRENECEĞİM...
BİR DE KRALİÇELERİ VARMIŞ MEĞER BUNLARIN...
Az sonra...
KRALİÇE HAZRETLERİ KENDİNE GÜVENEN SAVAŞÇILARI YARINKİ TURNUVAYA DAVET EDER...
KRALİÇENİN EMRİYLE BU TURNUVAYA ESİRLER DE KATILABİLECEKLER, KAHRAMANLIKLARINA ŞAHİT OLUNANLAR İSE HÜRRİYETLERİNİ KAZANABİLECEKLERDİR...
ÜMİTSİZİM AMA BEN BU TURNUVAYA KATILACAĞIM... KİMBİLİR BELKİ DE... HÜRRİYET...
BENİM CESARETİM YOK... KORKUYORUM... KADERİME RAZIYIM BEN...
Bu haber her yere yayılır...
AFERİN DEMİRCİ... ESASLI BİR KILIÇ BU...
BENİM KUVVETİMLE SENİN SİLAHIN BİRLEŞİNCE...
YARIN KARŞIMA ÇIKANIN VAY HALİNE...
BEN ÖYLE BİR NUMARA BİLİYORUM Kİ...

Bu sırada Blek de Kraliçenin sarayında tedavi edilir...
BURASI KAÇIKLAR MEMLEKETİNE BENZİYOR... EVVELA DÖVÜYORLAR SONRA DA İZZET İKRAM EDİYORLAR İNSANA...

KRALİÇE NEDEN BÖYLE BİRŞEYE KARAR VERDİ ACABA? KAZANIRSAM SERBEST KALABİLİRİZ...
KAZANACAKSIN BLEK...

BU TURNUVAYI SENİN İÇİN TERTİPLEDİLER BLEK...
EVET... SEYREDİP EĞLENECEKLER YABANİLER...

BU GENE O YABANİ KRALİÇENİN İŞİDİR MUHAKKAK... AMA KAZANMAYA ÇALIŞACAĞIM... BELKİ KURTULURUZ...
BUNA EMİNİM BLEK...

Bu sırada şehirde de hazırlıklar devam etmektedir...
VULFURM FAVORİDİR...
ACI KUVVETİNE DAYANACAK YOKTUR ONUN...

SANA GÜVENİYORUM VULFURM... GÖREYİM SENİ...
MERAK ETMEYİN PRENSİM KAZANACAĞIM...

YA BLEK?
O YEDİĞİ KIRBAÇLARDAN SONRA KIPIRDAYAMAZ BİLE... MERAK ETMEYİN...

GAYRET ETSEYDİN ONU HİÇ GÖRMEYEBİLİRDİN DE...
YÜZ KIRBAÇLA GEBERİRLER BENİM BİLDİĞİM...

ZİYANI YOK! DÜN KIRBAÇLA YAPAMADIĞIMI YARIN KILIÇLA YAPARIM!..

Akbat'ta tek konu müsabakadır...

YARININ GALİBİ ŞEREFİNE...
NİHAYET AKBAT'IN ASLANINI GÖRECEĞİZ...

Halbuki Blek öyle düşünmemektedir...

NE DÜŞÜNÜYORSUN?
PROFESÖRÜ...
ALIP GÖTÜRDÜLER VE BİR DAHA HABER ALAMADIK ONDAN...

HERHALDE GENE BİR İŞ ÇEVİRİYORDUR... O İŞİNİ BİLİR BLEK MALUM YA...

Bu sırada baş rahibin odasında...

İŞTE VULFURM'UN BAHSETTİĞİ ADAM EFENDİM...
YAKLAŞ!..

Sabahleyin müsabıklar borularla meydana davet edilir...

ZAFERİNİ ALKIŞLAMAK İSTİYORUM BLEK... HAZIRSIN DEĞİL Mİ?
AKSİ HALDE...
İZLEYECEKSİNİZ DEĞİL Mİ?
MADEM BİZLERE SEMPATİNİZ VAR NEDEN DOĞRUDAN DOĞRUYA SERBEST BIRAK MIYORSUNUZ?
AKBAT'IN EN CESUR VE KUVVETLİ ADAMI OLDUĞUNU İSBAT ETMEM LAZIM... BİLMİYORSUNUZ...
ŞANSIN AÇIK OLSUN... KRALİÇEN İÇİN KAZANMALISIN BLEK!
ŞUNA BAK... ONUN İÇİN KAZANACAKMIŞIM...
BU KADININ AKLINDAN ZORU YOKSA BEN HİÇ BİRŞEY BİLMİYORUM BLEK... BU KADIN DELİ...
HAKLISIN RODİ... BENCE DE ÖYLE OĞLUM...
GİDELİM BLEK!..
MUHARİPLER SİZLERİ SELAMLAR KRALİÇEM!

MÜCADELE BAŞLASIN... YİĞİTLERİ GÖRELİM...
HASIMLAR KARŞILIKLI GEÇSİNLER!
ONUN KARŞISINA İSABET ETMELİSİN VULFURM...
MERAK ETMEYİN PRENS, HESABINI GÖRECEĞİM ONUN...
SÖZ İLAHLARIN!
NE GÜZEL TESADÜF... GENE KARŞILIKLI DÜŞMÜŞÜZ...
BU SONUNDUR SENİN...
SIRTIN NASIL BABALIK, HALA YANIYOR MU?

Blek Vulfurm'un hamlesinden kurtulmasını bilir...
VULFURM'UN HAMLELERİ ÇOK TEHLİKELİ OLUYOR...
HAYDİ BLEK GÖREYİM SENİ...
Ve hemen arkasından hücuma geçer...
DEMEK HALA SALDIRMAK İÇİN CESARETİN VAR HA?
YEZİT!..
BU USULÜ TANIMAZSIN SEN... ERKEKÇE BİR USULDÜR..
AH!
PACK!
NİHAYET ELİME DÜŞTÜN..

TANRIM... ONA YARDIM ET...
Blek kendisini sivri uçlu kalkandan korumaya çalışmaktadır...
Ve bir tekmeyle bu tehlikeyi de savuşturur...
HESAPLAŞMA SIRASI GELDİ VULFURM... ATTIĞIN KIRBAÇLARI BİR BİR İADE EDECEĞİM ŞİMDİ SANA...
PACK!
YAŞA BLEK!
ARKADAŞIN YAMANMIŞ DOĞRUSU DELİKANLI...

MERHAMET!.. MERHAMET!..
SEN KIRBAÇ VURURKEN BU KELİMEYİ UNUTUYORSUN AMA... BEN BIRAKACAĞIM İŞTE SENİ...

Mücadelenin ilk kısmı sona erince galipler kraliçeyi selamlarlar...

SERSEM! SANA BEL BAĞLAMAKLA NE BÜYÜK HATA ETMİŞİM MEĞER...
BU BAŞIMA İLK DEFA GELİYOR...

YUMRUK DEĞİL BALYOZ VURUYOR SANKİ...
HAYIR, ONUN KAFASI ÇALIŞIYOR SENDEYSE KAFA YOK... AMA BEN ONU DA HALLEDERİM.

Bu sırada...
YAŞA BLEK, HARİKAYDIN...
SAĞOL RODİ... AMA HERİFİN ÇENELER MERMER GİBİYDİ... HALA YUMRUKLARIM AĞRIYOR...

TEBRİK EDERİZ... ARKADAŞIN ÇOK YİĞİTMİŞ DOĞRUSU...
BUNDA ŞAŞACAK NE VAR... BİZ AVCILAR BÖYLEYİZDİR HEP...

RODİ! BEN PROFESÖRÜ MERAK ETMEYE BAŞLADIM... ETRAFA BİR GÖZ KULAK OLUR MUSUN?
HADİ BİR BAK...
ŞİMDİ BLEK!

OH BLEK!.. SANA BİRŞEY OLACAK DİYE ÖYLE KORKTUM Kİ... YARALI DEĞİLSİN YA!..
BİRŞEYİM YOK...
SİZ BEKLEDİĞİMİZ İNSANSINIZ... İNANIN BANA...
ACELE KARAR VERMEYİN...
BU HERİFTEN HİÇ HOŞLANMIYORUM...
KANUNLARIMIZDA GELECEK OLANIN VAHŞİ HAYVANLARDAN DA KUVVETLİ OLMASI LAZIMDIR...
GENE BİR KURNAZLIK DÜŞÜNÜYOR BU...
VAHŞİ HAYVANLARLA DA KARŞILAŞMALIDIR...
ELİNİZ DEĞMİŞKEN BİR DÜZİNE DE FİL ÇIKARIN KARŞIMA OLMAZ MI?
BENİM İÇİN BUNU DA KAZANACAKSIN BLEK... BUNA İNANIYORUM...
ELBETTE ELBETTE HEP SİZİN İÇİN KRALİÇEM!
GEREKEN EMİRLERİ VEREYİM!..
Bu sırada Rodi Profesörü aramakla meşguldür...
?
ACABA PROFESÖRÜ NEREDE BULABİLİRİM? ORTALIKLARDA GÖRÜNMÜYOR...
SESLER GELİYOR... ŞURAYA SAKLANAYIM... YOKSA BAŞIM DERDE GİREBİLİR...

YA HAYVANLARI DA YENECEK OLURSA?
BUNUN ÇARESİNİ DÜŞÜNDÜM...

HAYVANLARLA DÖVÜŞECEK OLDUĞU MIZRAK HEMEN KIRILACAK GİBİ ÇÜRÜK OLMALIDIR ANLIYOR MUSUN?

KAPLANLARA ZİYAFET VAR DESENİZE...
ALÇAKLAR! BU YAPTIĞINIZA NAMERTLİK DENİR...

BÜTÜN BUNLARI BLEK'E ANLATACAĞIM... BAŞARAMAYACAKSINIZ...
YANILIYORSUN BACAKSIZ...

BU YILANI BİR YERE BIRAKMAYIN... SONRA ONUN DA İCABINA BAKACAĞIZ TABİ...
BIRAKIN BENİ...
HAH... HAH... HA...

GİR BAKALIM ŞURAYA DA AKLIN BAŞINA GELSİN SÜMÜKLÜ...

KATİLLER! ALÇAKLAR!

BUNU MUHAKKAK BLEK'E HABER VERMELİYİM... NE YAPSAM?
BELKİ BURADAN SIĞABİLİRİM...

Bu sırada meydanda her şey hazırdır...
BIÇAĞINI VER DELİKANLI MIZRAK YETER..
VAHŞİ HAYVANLARI BIRAKIN...
BU DA OLDU... KURTULUYORUM ARTIK...
BİR DE GEÇ KALMIŞSAM MAHVOLDUK DEMEKTİR YANİ...
AÇILIN... AÇILIN... BLEK... BLEK!..
EYVAH GEÇ KALDIM... BLEK MIZRAĞIN...
Kaplanlar saldırıya geçer ...
HAY AKSİ...
CRACK

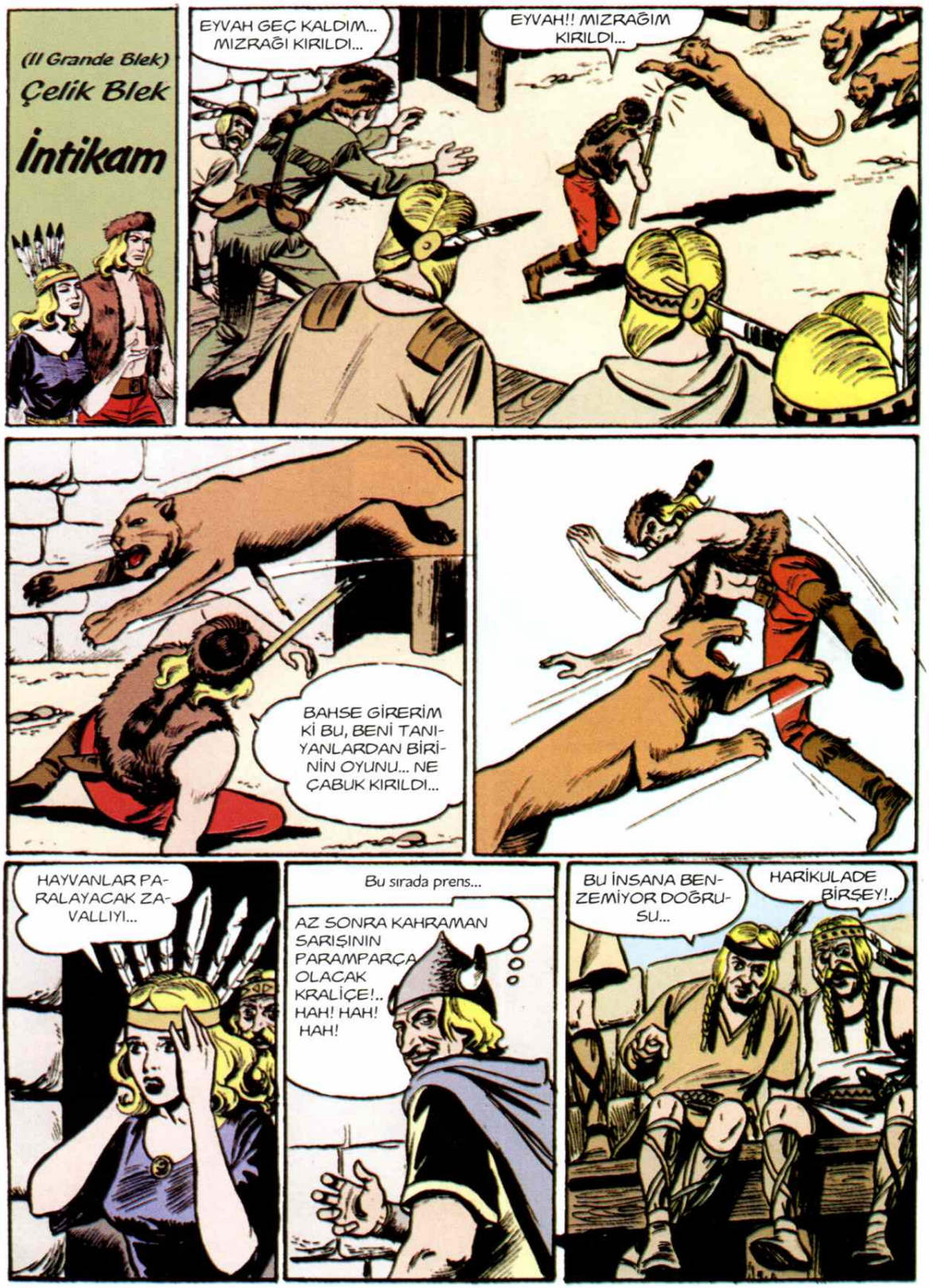
(Il Grande Blek)
Çelik Blek
İntikam
EYVAH GEÇ KALDIM... MIZRAĞI KIRILDI...
EYVAH!! MIZRAĞIM KIRILDI...
BAHSE GİRERİM Kİ BU, BENİ TANIYANLARDAN BİRİNİN OYUNU... NE ÇABUK KIRILDI...
HAYVANLAR PARALAYACAK ZAVALLIYI...
Bu sırada prens...
AZ SONRA KAHRAMAN SARIŞININ PARAMPARÇA OLACAK KRALİÇE!.. HAH! HAH! HAH!
BU İNSANA BENZEMİYOR DOĞRUSU...
HARİKULADE BİRŞEY!..

BLEK İÇİN BİRŞEY YAPMALIYIM... VER ŞU BIÇAĞI DOSTUM!..
HEY! NE OLUYOR-SUN?
BLEK!.. BURAYA BAK!..
Blek bıçağı kapınca işler değişir...
BIÇAĞI GÖRÜNCE DU-RAKLADINIZ DEĞİL Mİ?
Hayvanların ikisi birden Blek'e saldırırlar... Fakat Blek birini savar ve...

Henüz toparlanmaya vakit bulamadan diğeri arkadan saldırır...
VAY CANINA!
Blek son bir gayretle hayvanın boğazına sarılır ve... canavarın boğazını sıkmaya başlar...
HAYRET DOĞRUSU ÖLDÜRDÜ!..
İNANAMIYORUM!
SEN BİR HARİKASIN BLEK...
YABANCI TAM BİR BAŞARI KAZANDI... TALİMAT GEREĞİNCE SERBESTTİR ARTIK...
BİR DAKİKA! DÜŞMANIMIZ OLAN BİR YABANCIYI SERBEST BIRAKABİLİRMİYİZ? HEM DE KAÇ VATANDAŞIMIZI ÖLDÜRMÜŞ BİRİSİNİ...
PRENS OTAH'IN HAKKI VAR...
YABANCI ÖLMELİDİR...
DOĞRU!

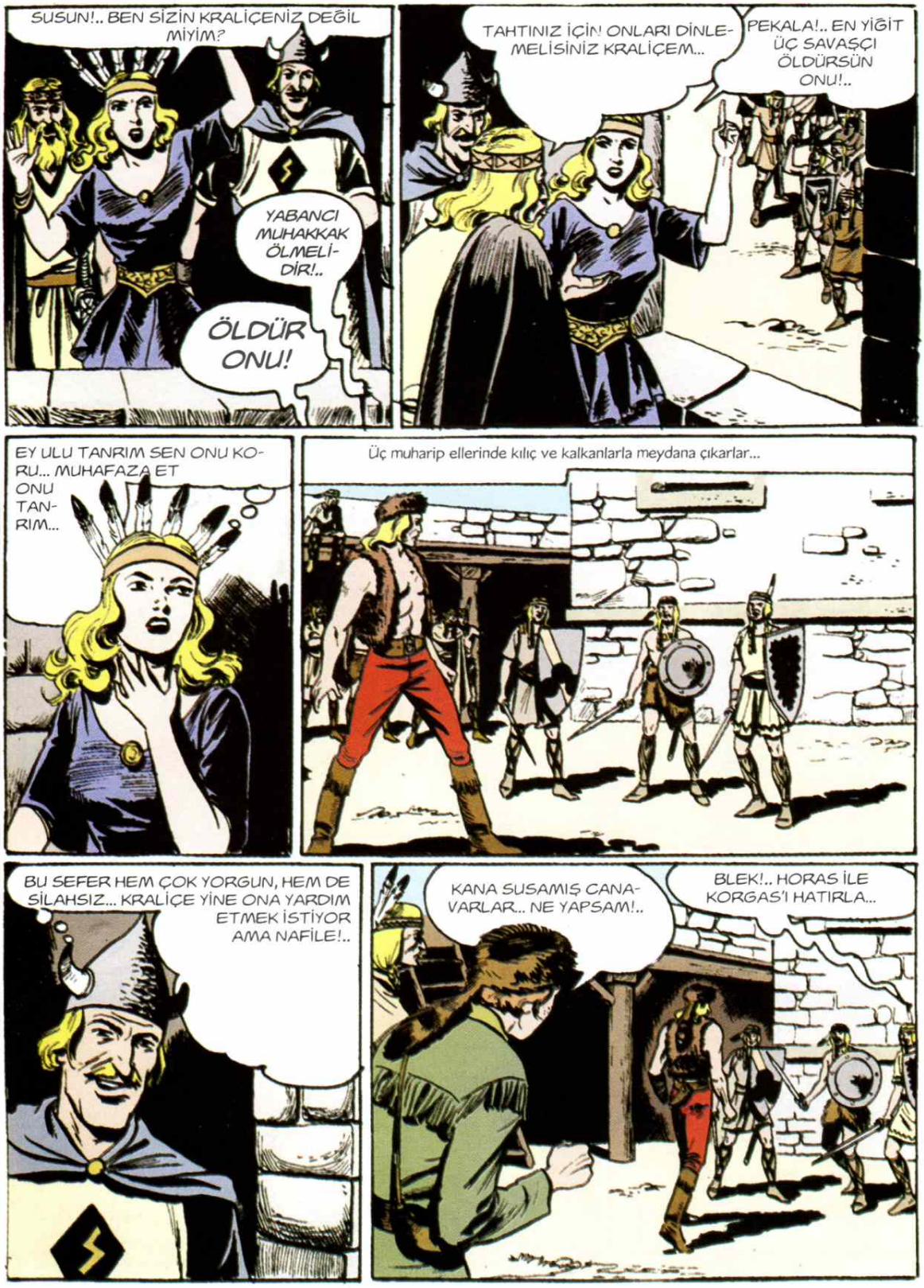
SUSUN!.. BEN SİZİN KRALİÇENİZ DEĞİL MİYİM?
YABANCI MUHAKKAK ÖLMELİDİR!..
ÖLDÜR ONU!
TAHTINIZ İÇİN! ONLARI DİNLEMELİSİNİZ KRALİÇEM...
PEKALA!.. EN YİĞİT ÜÇ SAVAŞÇI ÖLDÜRSÜN ONU!..
EY ULU TANRIM SEN ONU KORU... MUHAFAZA ET ONU TANRIM...
Üç muharip ellerinde kılıç ve kalkanlarla meydana çıkarlar...
BU SEFER HEM ÇOK YORGUN, HEM DE SİLAHSIZ... KRALİÇE YİNE ONA YARDIM ETMEK İSTİYOR AMA NAFİLE!..
KANA SUSAMIŞ CANAVARLAR... NE YAPSAM!..
BLEK!.. HORAS İLE KORGAS'I HATIRLA...

NE BU HAL PROFESÖR?..
AKBAT RAHİBİ'NE HÜRMETTE KUSUR ETMEMELİSİN DELİKANLI...
HATIRLA ONLARI BLEK!
BU KILIKTA ORTAYA ÇIKIP SAÇMA LAFLAR EDECEĞİNE ONA YARDIM EDELİM...
HADİSENE...
SEN ANLAMAZSIN, ONA YARDIM ETTİM BİLE...
Netekim...
KAHRAMANA BAKIN KAÇIYOR...
ŞU SAHTE KAHRAMANIN PEŞİNE DÜŞELİM...
BEN DE BUNU BEKLİYORDUM ZATEN...
Tam savaşçılardan biri Blek'e yetiştiği sırada...
ŞİMDİ GÖRÜRSÜN SEN...
SMACK
SIRA İKİNCİ SAVAŞÇIYA GELDİ...
ACELEN NE AHBAP...
AL ÖYLEYSE!..

SEN DE AL!
AH!
Blek ters bir vuruşla...
NİHAYET ÜÇÜNCÜ SAVAŞÇIYI DA HAKLADIK...
PROFESÖR İYİ Kİ AKLIMA GETİRDİ.
Etraf sessizleşmiştir... Sadece bir ses duyulur...
TANRILAR YABANCIYA HAKKINI VERDİLER... EY AKBATLILAR!.. ARTIK YABANCI SERBEST KALMALIDIR...
DOĞRU!.. YABANCIYA KARŞI GELMEK TANRILARA KARŞI GELMEKTİR...
TANRILARA KARŞI KOYAMAYIZ...
EVET, SERBEST KALMALI...
TANRILARIN SÖZÜ HA!.. PRENS OTAH SÖZÜNÜ ER GEÇ YERİNE GETİRECEKTİR...
YAŞA BLEK!.. BUNU DA BAŞARDIN... SAHİ PROFESÖR, ANLATSANIZA NEYDİ O BLEK'E BAĞIRDIĞINIZ SÖZLER...
BU ROMALI ÜÇ SAVAŞÇININ İSMİDİR... BUNLARIN ÜÇÜ DE KARDEŞTİRLER... YANİ ORİYUS KARDEŞLER...

İLK VURUŞMADA BU KARDEŞLERDEN İKİSİ ÖLDÜ... GERİYE KALAN BİRİYSE BENİM DEMİN YAPTIĞIMI YAPARAK VURUŞMAYI KAZANDI...
İŞTE OĞLUM GÖRÜYORSUN Kİ TARİH İNSANA BÜYÜK BİR ÖĞRETMENDİR...
TARİHLE BERABER BLEK GİBİ DE KUVVETLİ OLMAK GEREK AMA...
ASIL KAFA OLMALI İNSANDA, KAFA!..
LAFI BIRAKALIM ARTIK... BLEK İSTİRAHAT ETMELİ...
HAKLISINIZ! HOŞÇAKALIN ÇOCUKLAR...
Blek'in uykusu uzun sürmez...
BUGÜN HARİKAYDIN...
KİM VAR ORADA?
KORKMA KRALİÇENİM BEN YİĞİDİM..
DEMEK İYİLİĞİM İÇİN BENİ BUNCA TEHLİKELERE ATTIN ÖYLE Mİ?
HERNEYSE ŞİMDİ UYUMAK İSTİYORUM... ÖLMEM İÇİN NE YAPMAM LAZIMSA ONU DA SABAHA KADAR DÜŞÜNÜRSÜNÜZ...
DUR! ÖNCE SANA BİR ŞEYLER ANLATMALIYIM... AKBAT'IN İKİYÜZ YILDIR BİR KRALI YOK... BİR EFSANEYE GÖRE BU KRALIN... EVET BU KRALIN...
OOO! BİR DE MASAL HA!..
SUS DA BİRAZ BENİ DİNLE...
PEKALA!
... AKBAT'A UZAKLARDAN GELECEK OLAN BU KİŞİNİN BÜTÜN SAVAŞÇILARA YENECEĞİ, HATTA VAHŞİ HAYVANLARI BİLE ALT EDECEĞİ VE BU KRALIN DÜNYAYA HAKİM OLACAĞI YAZILI...

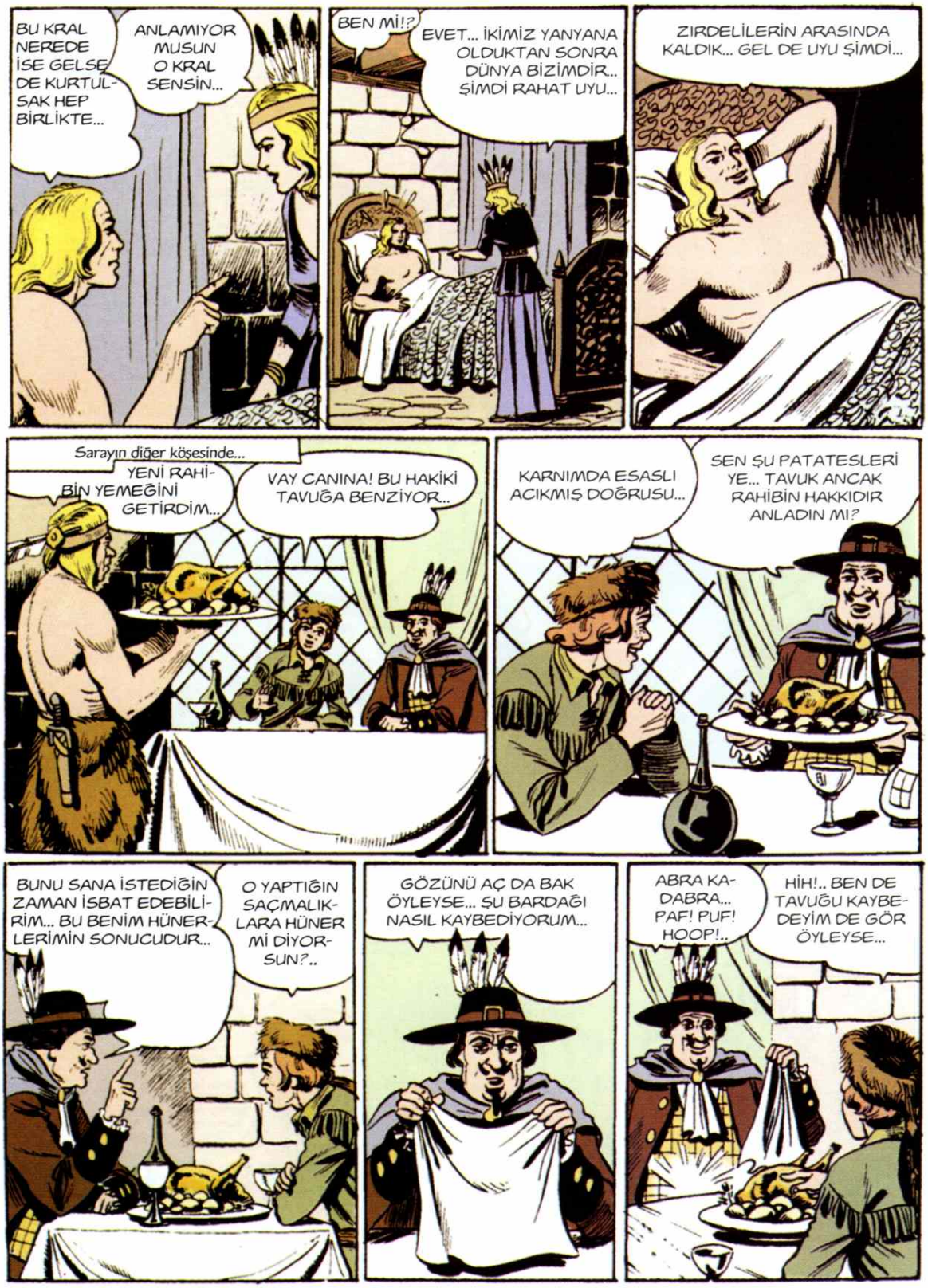
BU KRAL NEREDE İSE GELSE DE KURTULSAK HEP BİRLİKTE...
ANLAMIYOR MUSUN O KRAL SENSİN...
BEN Mİ!?
EVET... İKİMİZ YANYANA OLDUKTAN SONRA DÜNYA BİZİMDİR.. ŞİMDİ RAHAT UYU...
ZIRDELİLERİN ARASINDA KALDIK... GEL DE UYU ŞİMDİ...
Sarayın diğer köşesinde...
YENİ RAHİBİN YEMEĞİNİ GETİRDİM...
VAY CANINA! BU HAKİKİ TAVUĞA BENZİYOR...
KARNIMDA ESASLI ACIKMIŞ DOĞRUSU...
SEN ŞU PATATESLERİ YE... TAVUK ANCAK RAHİBİN HAKKIDIR ANLADIN MI?
BUNU SANA İSTEDİĞİN ZAMAN İSBAT EDEBİLİRİM... BU BENİM HÜNERLERİMİN SONUCUDUR..
O YAPTIĞIN SAÇMALIKLARA HÜNER Mİ DİYORSUN?..
GÖZÜNÜ AÇ DA BAK ÖYLEYSE... ŞU BARDAĞI NASIL KAYBEDİYORUM...
ABRA KADABRA... PAF! PUF! HOOP!..
HİH!.. BEN DE TAVUĞU KAYBEDEYİM DE GÖR ÖYLEYSE...

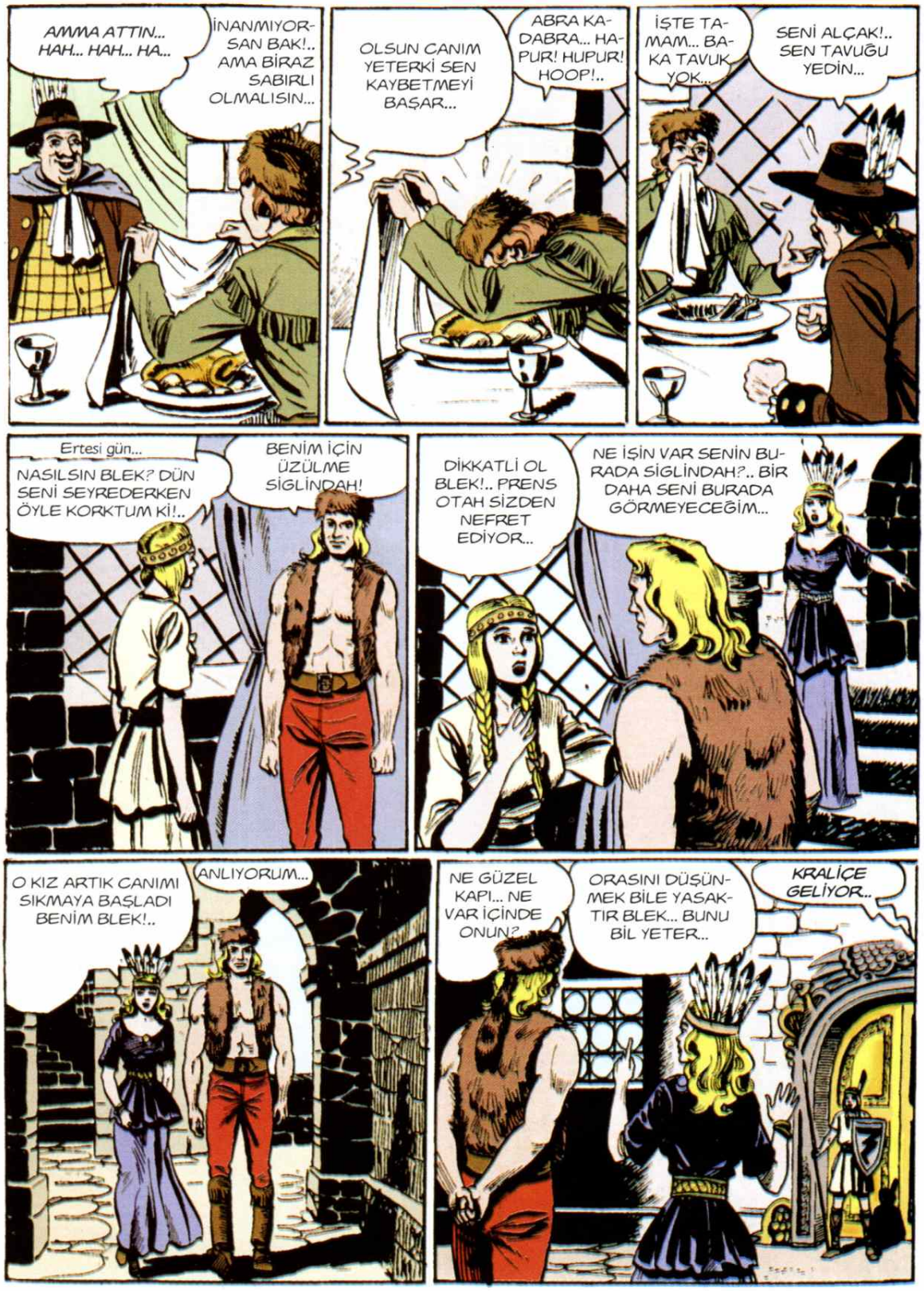
AMMA ATTIN... HAH... HAH... HA...
İNANMIYORSAN BAK!.. AMA BİRAZ SABIRLI OLMALISIN...
OLSUN CANIM YETERKİ SEN KAYBETMEYİ BAŞAR...
ABRA KADABRA... HAPUR! HUPUR! HOOP!..
İŞTE TAMAM... BAKA TAVUK YOK...
SENİ ALÇAK!.. SEN TAVUĞU YEDİN...
Ertesi gün...
NASILSIN BLEK? DÜN SENİ SEYREDERKEN ÖYLE KORKTUM Kİ!..
BENİM İÇİN ÜZÜLME SİGLİNDAH!
DİKKATLİ OL BLEK!.. PRENS OTAH SİZDEN NEFRET EDİYOR...
NE İŞİN VAR SENİN BURADA SİGLİNDAH?.. BİR DAHA SENİ BURADA GÖRMEYECEĞİM...
O KIZ ARTIK CANIMI SIKMAYA BAŞLADI BENİM BLEK!..
ANLIYORUM...
NE GÜZEL KAPI... NE VAR İÇİNDE ONUN?
ORASINI DÜŞÜNMEK BİLE YASAKTIR BLEK... BUNU BİL YETER...
KRALİÇE GELİYOR..

HAŞMETMAAF... BU ADAM KAPININ SIRRINI ÖĞRENMEYE TEŞEBBÜS ETTİ...
HIMMM! O ZAMAN GEREĞİNİ YAPIN...
ACIYIN...
MER.. AAAH!..
BEN ASLINDA KARINCAYI BİLE İNCİTMEKTEN ÇEKİNEN MERHAMETLİ BİR KRALİÇEYİM... FAKAT GÖRÜYORSUN Kİ MECBURİYET İŞTE...
EVET!..
Akşama doğru...
KRALİÇE O YABANCIYLA FAZLA MEŞGUL OLUYOR... YÜZÜME BİLE BAKMIYOR... AKBAT KRALI OLMAK HAYALİNA VEDA MI EDECEĞİM...
FAKAT YABANCI ÖLECEK OLURSA...
DOKUZ CANLININ BİRİ... BİR TÜRLÜ GEBERTEMEDİM GİTTİ...
ABANOZ ÇEKMECEYİ UNUTMUŞ GÖRÜNÜYORSUNUZ PRENS HAZRETLERİ...
YAŞA ORKUZ... SEN BİR DEHASIN!.. AFERİN...
YABANCININ ÖLÜMÜ ŞEREFİNE İÇECEĞİM PRENSİM...
AL BAKALIM BUNU HAKETTİN...
Gece yarısı Prens Otah sessizce koridorları geçmektedir...

İŞTE YABANCININ ODASI... ÖLÜ GİBİ UYUYOR..
HAYDİ BAKALIM ÇEKMECE ÜMİDİM SENDE...
HAYDİ GİT!.. YABANCIYI GEBERT VE GERİ GEL!..
BLEK MIŞIL MIŞIL UYUYOR!.. AZ SONRA SENDEN KURTULUYORUM YABANCI...
Küçük canavar yavaşça Blek'e yaklaşır... Prens Otah canavarın Blek'e doğru yaklaşmasını keyifle izler...

EYVAH!.. AYAK SESLERİ VAR... BURADA OLDUĞUMU GÖRMEMELİLER...

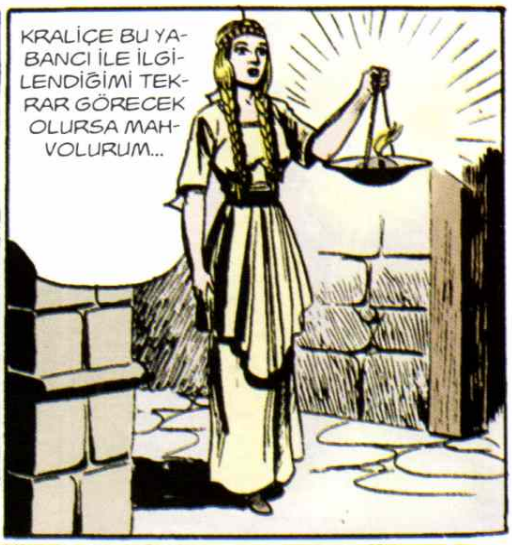
KRALİÇE BU YABANCI İLE İLGİLENDİĞİMİ TEKRAR GÖRECEK OLURSA MAHVOLURUM...

AMAN TANRIM! BU NE?

DEFOL PİS CANAVAR!
NE OLUYOR?

Fakat canavar Blek'i kurtarmak isteyen kızın uzanan kolunu ısırır...
AH!
YEZİT CANAVAR!

GEBER ARTIK!..
MAHVOLDUM! ÇOK ZEHİRLİDİR BU HAYVAN!..

Rodi ile Profesör de içerideki gürültüyü duyup koşarlar...
NE OLDU BLEK?
ZEHİRLİ CANAVAR KIZIN KOLUNU ISIRDI PROFESÖR...
SEN YARAYI AÇIK TUTMAYA ÇALIŞ BLEK! BEN ŞİMDİ GELİRİM...
ÖLÜYORUM ÖLÜYORUM... BLEK AH!
CESARET SİGLİNDAH!
ZAVALLI KIZCAĞIZ... NE VAHŞİ İNSANLAR BUNLAR...
ASIL BENİ ZEHİRLEMEK İSTİYORLARDI FAKAT...
GELDİM İŞTE BLEK!
ÇOK YAKAR BU İLAÇ AMA TAHAMMÜL ETMELİ ARTIK...
AH! ÇOK YANIYOR!
SAKİNLEŞTİ... BU İYİYE İŞARETTİR... ŞİMDİ DALAR... YARIN UYANDIĞINDA İSE HİÇ BİRŞEY OLMAMIŞ GİBİDİR...
SEN BİR DAHİSİN PROFESÖR... KURTULACAK ZAVALLI...

ÖVÜNMEK GİBİ OLMASIN AMA LÜKRES BORJİA BİLE HALT EDER BENİM YANIMDA...
HERKES BİLİR Kİ BU ADAM...
ÇOK RİCA EDERİM... TARİH DERSİNE BAŞLAMA UYKUM KAÇIYOR...
AYAKTA UYUYACAĞIM NEREDEYSE!..
CAHİL BİR ARKADAŞIM VAR, NE YAZIK!
Blek bütün gece Sinlendah'ın başucundan ayrılmaz...
Sabahleyin...
NEREDEYİM? O KORKUNÇ CANAVAR... ÖLMEDİM Mİ BEN?
HAYIR SİGLİNDAH KURTULDUN!
BENİ KURTARMAK İÇİN HAYATINI HİÇE SAYDIN!..
SEN VE ARKADAŞLARIN ÇOK İYİ İNSANLARSINIZ BLEK... HALBUKİ KRALİÇE ZALİM!..
DEMEK KRALİÇE ZALİM HA?
EYVAH KRALİÇE!
SANA DÜN AKŞAM NE TEMBİH ETTİĞİMİ HATIRLIYOR MUSUN SİGLİNDAH?
FAKAT, O BENİM HAYATIMI KURTARDI!

DEMEK YİĞİTİMİN HAYATINI KURTARDIN, ÖYLE Mİ? MÜKAFATINI ALMALISIN ÖYLEYSE!..

BU KIZI İŞKENCE KULESİNDE DİRİ DİRİ GÖMMENİZİ EMREDİYORUM!
YALVARIRIM YAPMAYIN!..
BU KADARI FAZLA ARTIK!

YERİNDEN KIPIRDAMA SAKIN YABANCI...

SENİN GİBİLERİNİ ÇOK GÖRDÜM, ÇEKİL ŞURADAN!..
MUHAFIZLAR BURAYA GELİN!
İMDAT!

Muhafızlar hemen harekete geçerler...
BU ŞEHİRDE HAYAT ÇOK HAREKETLİ...

Nihayet muhafızlardan biri kılıcını arkadan Blek'e indirir...
PACK!

BU SEFER DE KURTAR KENDİNİ!
DURUN!
BIRAKIN ONU! KIZI GÖTÜRÜN KULEYE...
MERHAMET!
OF KAFAM! NEREDEYİM BEN? AH!..
ONU GÖTÜRDÜLER! SEN DE BANA İSYAN ETMİŞTİN DEMİN...
AMA BEN ZALİM DEĞİLİM... İŞTE, SENİ AFFEDİYORUM...
FAKAT BİR DAHA İSYAN EDECEK OLURSAN SENİ DE ARKADAŞLARINI DA DİRİ DİRİ GÖMDÜRÜRÜM...
BU KADIN HERŞEYİ YAPAR... KURNAZCA HAREKET ETMEM LAZIM...
SİZE BİR DAHA İSYAN ETMEK İŞİME GELMEZ KRALİÇEM... ÖZÜR DİLERİM...
SİGLİNDAH'I SEVİYORDUN GALİBA?
HAYIR KRALİÇEM! HAYATIMI KURTARMIŞTI... BUNU ÖDEMEK İSTİYORDUM O KADAR...
MADEM ÖYLE BENİMLE GEL! İŞKENCE EDİLİRKEN SEYREDELİM ONU.

İŞTE İŞKENCE KULESİ... ADAMLARIMIN KAPATMAYA ÇALIŞTIKLARI KAPININ ARDINDA SİGLİNDAH VAR...
BU FERYATLARI İŞİTİP DE YARDIM EDEMEMEK NE ACI TANRIM... FAKAT DİKKATLİ OLMAM LAZIM ŞİMDİLİK...
İMDAAT BLEK!

ŞİMDİ İNANDIM SANA YİĞİTİM!.. ONU SEVSEYDİN FERYATLARINA KARŞILIKSIZ KALMAZDIN...

ÇOK FECİYDİ ÇOCUKLAR... O FERYATLARI İŞİTİNCE KRALİÇEYİ GEBERTMEMEK İÇİN ÇOK TAHAMMÜL ETTİM... SİZLERİ DÜŞÜNDÜM...
ONU KURTARMAK İÇİN BİR PLAN YAPMALIYIZ...

BULDUM!.. BENİ DİNLEYİN ŞİMDİ ÇOCUKLAR...

Bu sırada perdenin arka tarafında...
Hi... Hi... Hi...

NE DERSİNİZ ÇOCUKLAR?
GÜZEL AMA BENİM ROLÜM HİÇ DE GÜZEL DEĞİL DOĞRUSU!..
SUSSST! YANILMIYORSAM...

BİR FARE BİZİ GÖZETLİYOR...
NE OLUYORSUNUZ? BIRAKIN BENİ...

NE YAPALIM ŞİMDİ BUNU? KONUŞTUKLARIMIZI DUYDU...
NE? ETRAFTA AYILAR MI VAR? EYVAAH!..

KİM SANA AYI VAR DEDİ ŞİMDİ?
NASIL, NASIL? ASLANLAR MI VAR DEDİNİZ...

BİZİ KANDIRMAYA ÇALIŞIYOR... BEN ONA BİR OYUN OYNAYAYIM DA GÖRSÜN PİS BUNAK!
PEKALA GİT ÖYLEYSE!

TEYZEM Mİ GELECEK? DAHA HIZLI SÖYLEYİN!
BU SAHİDEN SAĞIR... GİT DEMEMİ BİLE ANLAMADI BAKSANA!..
ÖYLEYSE DAHA VAKİT KAYBETMEDEN GİDELİM...

ORKUZ'U ATLATTIKLARINI ZANNETTİLER ENAYİLER... GİDİP DUYDUKLARIMI SATAYIM ŞİMDİ...

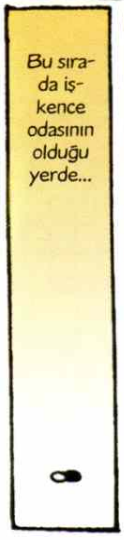
Bu sırada işkence odasının olduğu yerde...

BİR MAŞRAPA ŞARAP DAHA VER BAKALIM...
NÖBETÇİLER DİKKAT! KRALİÇE GELİYOR..

KRALİÇE HAZRETLERİNİ TAKİP EDECEKSİNİZ...
BURASI NÖBETÇİSİZ Mİ KALACAK EFENDİM?

KRALİÇE NE DİYORSA ONU YAPIN...
BAŞÜSTÜNE EFENDİM!..

GİDİYORLAR... İŞ BANA KALDI ARTIK...

Bu sırada...
BENİ SAĞIR ZANNEDİP BIRAKTILAR... BEN DE HERŞEYİ ANLATTIM İŞTE SİZE...
AKILLICA BİR PLAN AMA BU SEFER YAKALANDILAR DEMEKTİR...

ÇABUK BİR TAKIM ASKER TOPLA... BU KESE ALTIN DA SENİN OLSUN!..
ŞÜKRANLARIMI ARZEDERİM MAJESTE!..

İşkence kulesinde...
BLEK SENSİN HA! GİT BURADAN, ÖLDÜRÜRLER SENİ!..
SUS SİGLİNDAH SUS!..

KORKMA KURTULACAĞIZ! AZ KALDI!

Bu sırada...
KRALİÇE BURAYA GİRMENİZİ EMREDİYOR... MARŞ!..
GİRDİLER! ŞU SÜRGÜYÜ DE ÇEKTİKMİ TAMAM...
VAZİFENİ YAPTIN! KRALİÇE SENDEN MEMNUNDUR!
BU KIYAFETTEN DE USANDIM ARTIK... BU DA MI GELECEKTİ BAŞIMA?
DARILMA AMA RODİ KADIN KIYAFETİ SANA HİÇ YAKIŞMADI... KIRITAMIYORSUN BİR KERE...
ERKEK KIYAFETİ DE SİZE!..
Bu sırada Blek bütün kuvvetini sarfetmektedir...
AZ DAHA GAYRET BLEK!
İNANILIR ŞEY DEĞİL! KAPIYI TEK BAŞINA AÇIYOR...
DAHA NE BEKLİYORUZ ACABA ALTES?
SAKİN OLUN! ADAMAKILLI YORULSUN DA ÖYLE GARANTİ OLUR...
ÇOK DOĞRU SÖYLEDİN ORKUZ, AFERİN!..

HAY NALET KAYA!..
NE OLURSA OLSUN AÇMALISIN BUNU BLEK!
Blek son bir gayretle kapıyı açar...
KURTULDUM BLEK! AMA NEYİN VAR SENİN?
HİÇ! BİRAZ YORULDUM O KADAR..
TAM SIRASI! HÜCUUUM!
HENÜZ YAKALANMADIK FAKAT... ARKAMDA DUR SEN SİGLİNDAH!..
Fakat hesapları boşa çıkmıştır...
Blek kahredici kuvvetiyle orasını darmadağın eder...

Askerler hep birden Blek'e saldırmak üzere harekete geçerler... Blek çok zor bir durumdadır... Fakat bu sırada ayağı kayarak yere yuvarlanır...
HÜCUUUM!
BU SEFER İŞİ TAMAM ARTIK!
YENİLMEZ YABANCI GEBERİYOR İŞTE!..
EY TANRIM KOLUMA KUVVET VER BENİM!
Siglindah'ın fırlattığı kalkan Otah'ın hücumunu önler ve...
Blek kalkanı kaparak tekrar ayağa fırlar...
ONU KULEYE DOĞRU YÜRÜTELİM!

O sırada...
PROFESÖR ŞURAYA BAK!
BU PLANI PRENSE BİRİSİ HABER VERMİŞ OLACAK...
BLEK'E YARDIM EDELİM ÇABUK!
DUR RODİ! SENİN BARUT BOYNUZU BOYNUNDA MI SÖYLE BANA?
ÇABUK AMA...
EVET BURADA NE OLACAK?
BUNUN TESİRİNİ ÖNCEDEN TECRÜBE ETMİŞTİK ZATEN UNUTTUN MU? ÇABUK VER!
MAĞARADAKİ CANAVARIN BİLE HAKKINDAN GELDİKTEN SONRA...
BLEK YERE YAT!
SBRRANNG!
Prensin adamları dehşet içinde kaçarlar...
KAÇALIM! PATLAYAN BÜYÜ MAHVEDECEK BİZİ...

ŞURAYA BAK! KAÇANLARIN ARASINDA SAĞIR DA VAR...
DEMEK PRENSE PLANI HABER VEREN OYDU...

MADEM ÖYLE KULAKLARINI KESEYİM DE GÖRSÜN!

SDENG!

TAM ZAMANINDA YETİŞTİNİZ ÇOCUKLAR... YOKSA HAPI YUTMUŞTUK...
DİĞERLERİ GELMEDEN BURADAN SIVIŞIP GİDELİM ARTIK...

HAİN YABANCI, GEBERECEKSİN...

VAY CANINA!
AL SANA!

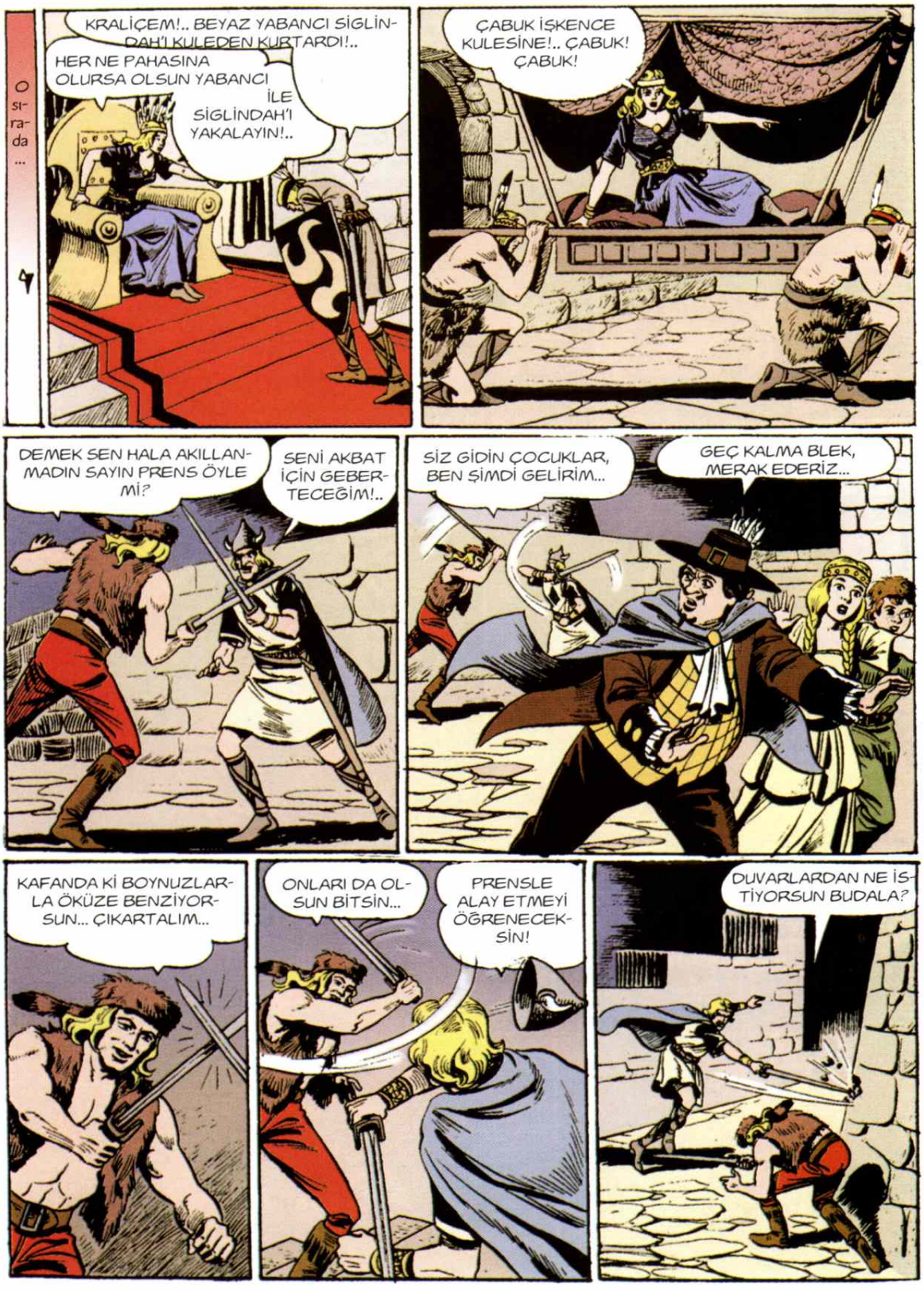
O sırada ...
KRALİÇEM!.. BEYAZ YABANCI SİGLİNDAH'I KULEDEN KURTARDI!..
HER NE PAHASINA OLURSA OLSUN YABANCI İLE SİGLİNDAH'I YAKALAYIN!..
ÇABUK İŞKENCE KULESİNE!.. ÇABUK! ÇABUK!
DEMEK SEN HALA AKILLANMADIN SAYIN PRENS ÖYLE Mİ?
SENİ AKBAT İÇİN GEBERTECEĞİM!..
SİZ GİDİN ÇOCUKLAR, BEN ŞİMDİ GELİRİM...
GEÇ KALMA BLEK, MERAK EDERİZ...
KAFANDA Kİ BOYNUZLARLA ÖKÜZE BENZİYORSUN... ÇIKARTALIM...
ONLARI DA OLSUN BİTSİN...
PRENSLE ALAY ETMEYİ ÖĞRENECEKSİN!
DUVARLARDAN NE İSTİYORSUN BUDALA?

ARTIK YETER OYNA-YACAK VAKTİM YOK BENİM...

CANIM SENİ BİRAZ YUMRUKLAMAK İSTEDİ...

AL BUNU DA SAKLA!..
SMACK!

ŞİMDİ KOŞUP ÇOCUKLARA YETİŞEYİM...
VAKİT KAYBET-MEYELİM...

Tam bu sırada...
İŞTE BU HESAPTA YOKTU!
İŞTE O! ORADA!

BU SEFER FENA TUZAĞA DÜŞTÜN BLEK... BUNLARLA BOĞUŞMAK DÜPE-DÜZ DELİLİKTİR...

KAÇMAKTAN BAŞKA ÇARE KALMADI ARTIK!
YAKALA-YIN!
KRALİÇE DİRİ İSTİ-YOR ONU!..

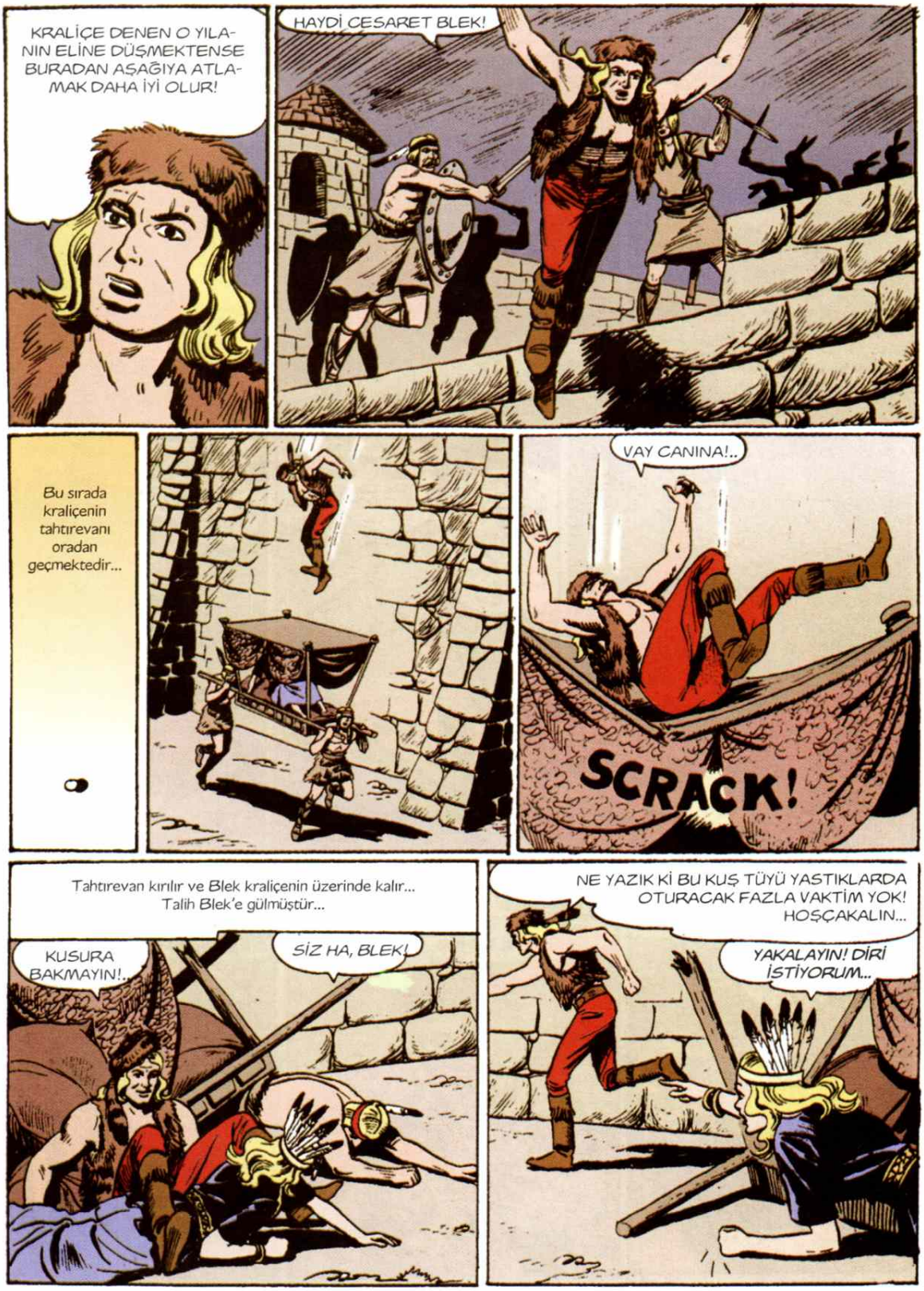
KRALİÇE DENEN O YILANNIN ELİNE DÜŞMEKTENSE BURADAN AŞAĞIYA ATLAMAK DAHA İYİ OLUR!
HAYDİ CESARET BLEK!
Bu sırada kraliçenin tahtırevanı oradan geçmektedir...
VAY CANINA!..
SCRACK!
Tahtırevan kırılır ve Blek kraliçenin üzerinde kalır... Talih Blek'e gülmüştür...
KUSURA BAKMAYIN!..
SİZ HA, BLEK!
NE YAZIK Kİ BU KUŞ TÜYÜ YASTIKLARDA OTURACAK FAZLA VAKTİM YOK! HOŞÇAKALIN...
YAKALAYIN! DİRİ İSTİYORUM...

Nihayet Blek ormana dalar...
DOĞRUSU TANRI YARDIM ETTİ DE TAHTIREVANIN ÜZERİNE DÜŞTÜM...
FAKAT HALA BENİ ARIYORLAR...
PAC!
ORMANDA OLDUĞU MUHAKKAK! KAÇIRMAYALIM ONU!..
DİRİ YAKALARSAK MÜKAFAAT VAR KRALİÇEDEN...
EYVAH! BU DA NEREDEN ÇIKTI KARŞIMA BÖYLE?
KORKMA BEN DOSTUM.
ASKERLER YUKARIDA SENİ ARIYORLAR... AMA BURADA BULAMAZLAR SENİ...
KEŞKE AMA SEN KİMSİN?
ÇOK SENELER EVVEL, AKBAT HAZİNESİNİN BULUNDUĞU ODAYI MERAK EDİP ALTIN KAPIYA YANAŞAN BİRİ...
BU HAZİNEYİ ELE GEÇİRMEK İSTEDİM, KAPIYI BİLE AÇTIM FAKAT...
YAKALAYIN ONU.!

ESRARI ÖĞRENMEYE ÇALIŞTI DEMEK ÖYLE Mİ?
EBEDİ İŞKENCEYE MAHKUM ETTİM ONU!..
İŞKENCELERİ HAYAL EDEMEZSİN... NİHAYET ÖLDÜM ZANNETMİŞ OLACAKLAR Kİ BENİ ORMANA ATMIŞLAR...
ÇOK KORKUNÇ!.. SONRA?

NEDEN SONRA KENDİME GELDİM... ARAYIP BU MAĞARAYI BULDUM... YEMİŞ TOPLAYIP YEMEKLE GEÇİNİYORUM!..

FAKAT O HAZİNEYİ ELE GEÇİRİP ONLARDAN İNTİKAM ALMAYA YEMİN ETTİM... BU GÜNE KADAR HAZİNE ODASININ ALTINA ÇIKAN BİR TUNEL HAZIRLADIM!

İLERDE DELİNECEK BİR DUVAR KALDI SADECE...
SANA BEN DE YARDIM EDERİM İHTİYAR..

Tam bu sırada...
ORMANDA ONU KAYBETTİK KRALİÇEM...
TAVSİYELERİMİ DİNLESEYDİNİZ BÖYLE ÜZÜLMEZDİNİZ ŞİMDİ...

KAFİ! GİDİN NE YAPIP EDİN ONU BULUP YAKALAYIN... İSYANIN CEZASINI ÖDEYECEKTİR...

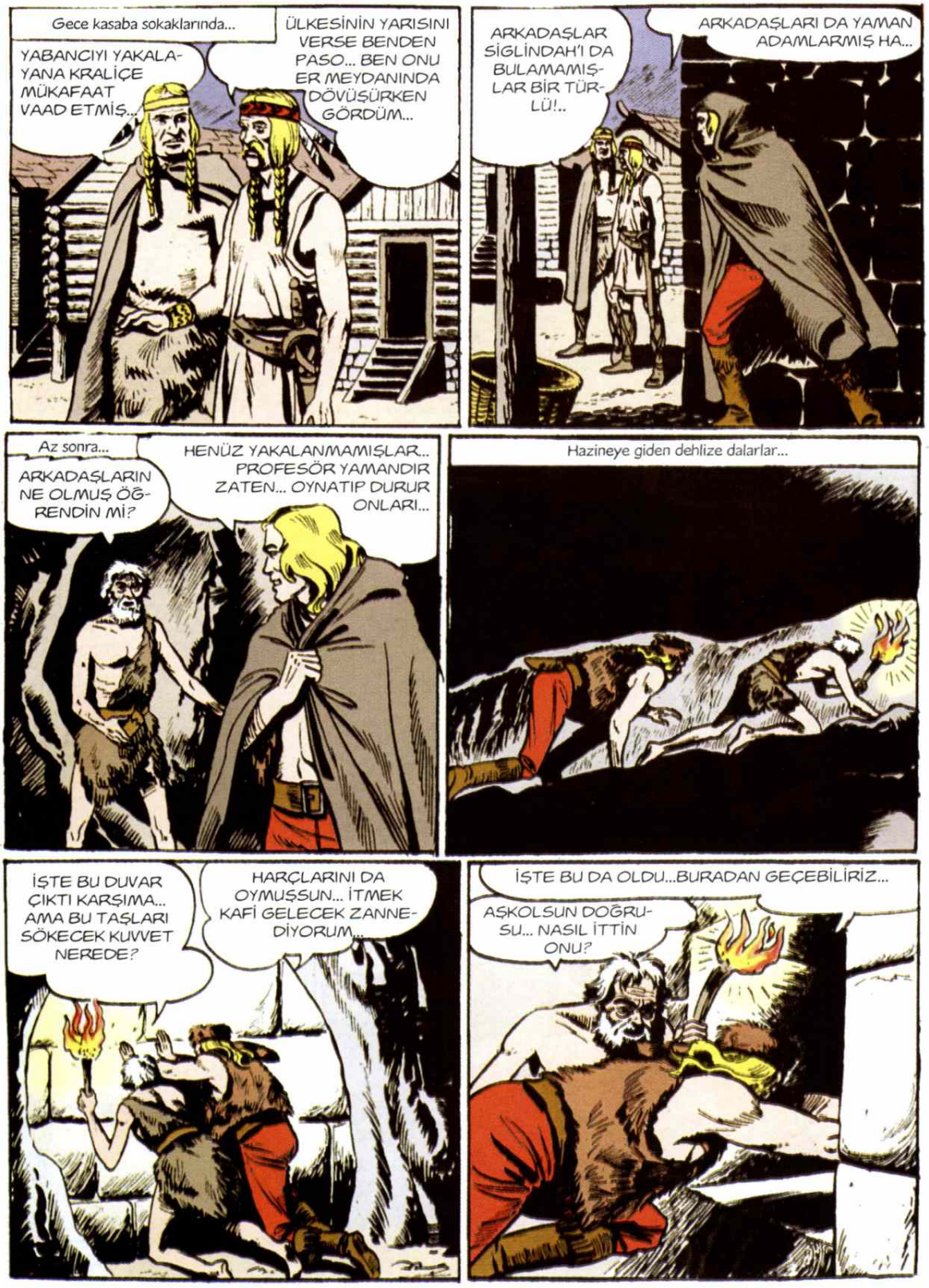
Gece kasaba sokaklarında...
YABANCIYI YAKALAYANA KRALİÇE MÜKAFAAT VAAD ETMİŞ...
ÜLKESİNİN YARISINI VERSE BENDEN PASO... BEN ONU ER MEYDANINDA DÖVÜŞÜRKEN GÖRDÜM...
ARKADAŞLAR SİGLİNDAH'I DA BULAMAMIŞLAR BİR TÜRLÜ!..
ARKADAŞLARI DA YAMAN ADAMLARMIŞ HA...
Az sonra...
ARKADAŞLARIN NE OLMUŞ ÖĞRENDİN Mİ?
HENÜZ YAKALANMAMIŞLAR... PROFESÖR YAMANDIR ZATEN... OYNATIP DURUR ONLARI...
Hazineye giden dehlize dalarlar...
İŞTE BU DUVAR ÇIKTI KARŞIMA... AMA BU TAŞLARI SÖKECEK KUVVET NEREDE?
HARÇLARINI DA OYMUŞSUN... İTMEK KAFİ GELECEK ZANNEDİYORUM...
İŞTE BU DA OLDU...BURADAN GEÇEBİLİRİZ...
AŞKOLSUN DOĞRUSU... NASIL İTTİN ONU?

BURASI SARAYIN MAHZENİ... BU TARAFA GEL BLEK SANIYORUM BU TARAFA...

Fakat ihtiyar bir taşa basınca taş açılır ve birden...
AH!

Fakat Blek şimşek hızıyla hareket eder ve...

CESARET! KURTULDUN! NEDİR O AŞAĞIDA Kİ CEHENNEM Mİ?
AKBAT'I ISITAN KAYNAR NEHİRDİR BU...

GERÇEKTEN BUZLAR ARASINDAKİ BU YER SICACIK...

İLERDE DE BÖYLE TUZAKLAR VARSA YOLUMUZ GÜÇ DEMEKTİR...
O İŞKENCELER BENİ MAHVETTİ... ONLAR DA MAHVOLACAK...

Bir müddet sonra...
GENE BU KAYNAR NEHİR...
ŞİMDİ NE OLACAK... GEÇMEMİZ İMKANSIZ...

SEN HELE BENİM BOYNUMA ŞÖYLE SIKICA BİR SARIL BAKALIM BEYBABA...
NE OLACAK BLEK?

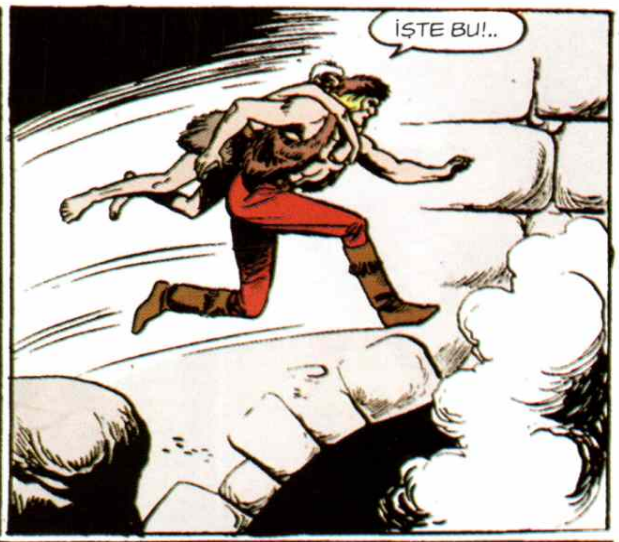
İŞTE BU!..

ESASLI UÇTUK DEĞİL Mİ?
BEN GENÇLİĞİMDE DE BÖYLE ATLAYAMAZDIM DOĞRUSU BLEK...

HALBUKİ AKBAT'TA KARŞIMA ÇIKACAK YOKTU O ZAMANLAR...
ŞŞŞ... BİR SES GELİYOR KULAĞIMA...

Gerçekten bir ayak sesi yaklaşıyordu... Blek ve Vultan heyecanla sesin geldiği yöne doğru bakmaktadırlar...

Blek ve Vultan şatonun dehlizinde defineyi ararlarken...
SAKLANALIM BİRİSİ GELİYOR..
KRALİÇ...
Blek Vultan'ın konuşmasına mani olur... Kraliçe onları fark etmeden yürür...
BEREKET VERSİN BİZİ DUYMADI... BAHSE GİRERİM Kİ DEFİNEYİ ZİYARETE GİDİYOR ŞU ANDA O...
MMM!..
SANA YAPTIRDIĞI İŞKENCELERİ HATIRLADIKÇA ÜZERİNE ATILMAK İSTİYORSUN ONUN... SENİ ANLIYORUM!..
AMA SOĞUKKANLI OLMALISIN... BELKİ AZ SONRA DEFİNEYİ BULABİLECEĞİZ!..
HAKLISIN BLEK!..

Kraliçeyi dehlizde takip ederler...
İŞTE GİDİYOR
Kraliçe acayip bir mağaranın önünde durur...
HAYRET! GENE O KAYNARSU NEHRİ... PEKİ AMA NASIL GEÇECEK BU NEHRİ? YÜZEREK GEÇECEK DEĞİL HERHALDE...
ATHASKOM NATAI!
Bu sözler üzerine mağaradan karşıya bir köprü uzanır...
ÇABUK VULTAN!.. KÖPRÜ KALKMADAN BİZ DE GEÇELİM KARŞIYA...
GEÇELİM BLEK! HAYDİ!..

SARIŞIN YABANCI...
NATAİ! NATAİ!
GELDİM KRALİÇEM!..
VAY CANINA! İNANILIR ŞEY DEĞİL DOĞRUSU!..
AKBAT HAZİNESİNİ NATAİ ADINDA BİR DEVİN KORUDUĞUNU DUYMUŞTUM... KAÇALIM!..
AVCILAR HİÇ BİR DÜŞMANIN ÖNÜNDEN KAÇMAZLAR... BU BİR DEV OLSA BİLE...
HA! HA! KÜÇÜK ADAM KAHRAMANLIK TASLIYOR DEMEK HA!..
ASLINDA BEN KÜÇÜK DEĞİLİM AMA SEN HAYLİ İRİSİN...
Gerçekten de devin acı bir kuvveti vardır...
HA! HA! HA!
Bu sırada Vultan büyük bir cesaretle Blek'e yardıma koşar...
HA!.. HA!.. HA!..
SENİ KÜÇÜK SOLUCAN!..
AH!

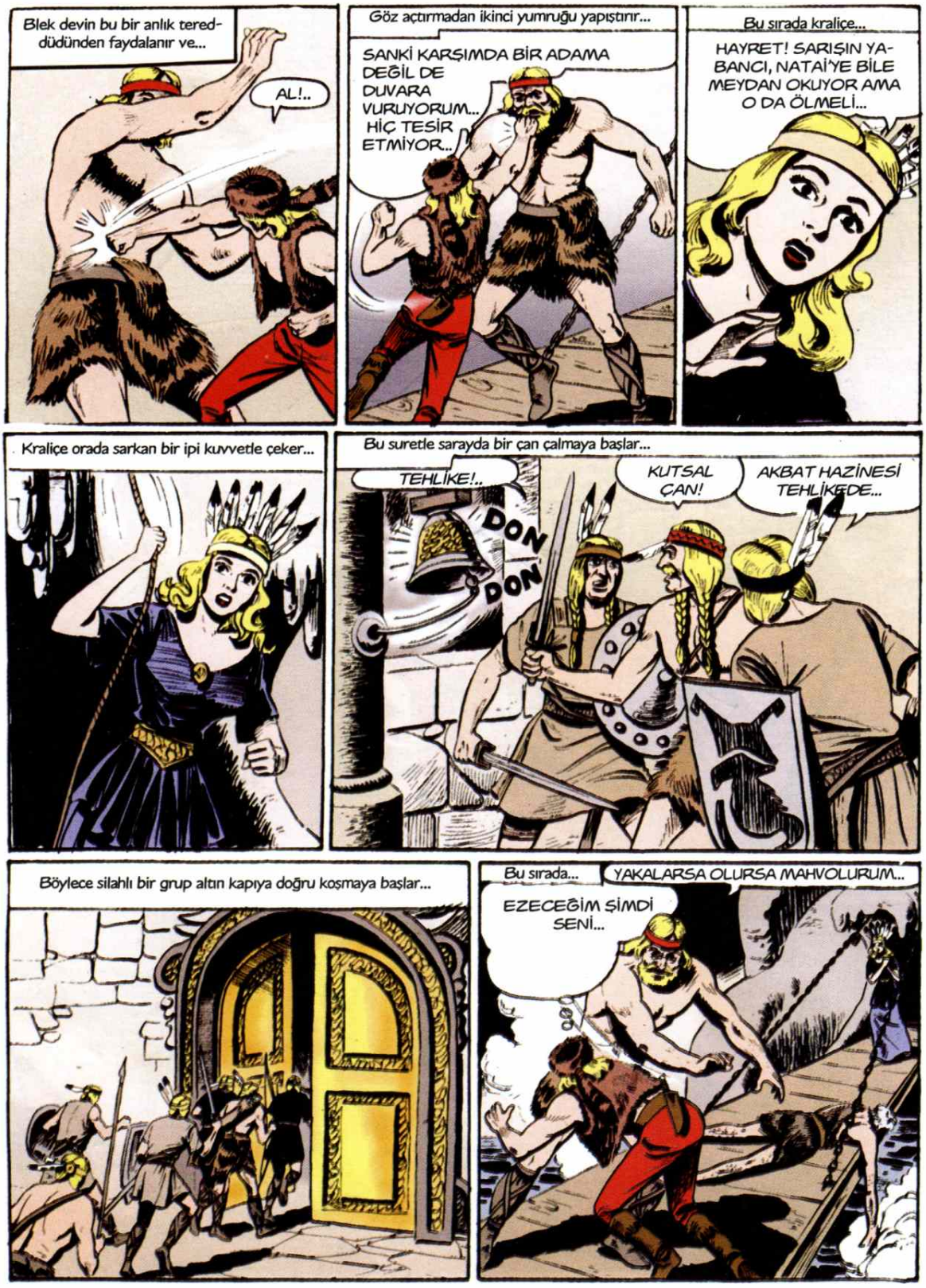
Blek devin bu bir anlık tereddüdünden faydalanır ve...
AL!..
Göz açtırmadan ikinci yumruğu yapıştırır...
SANKİ KARŞIMDA BİR ADAMA DEĞİL DE DUVARA VURUYORUM... HİÇ TESİR ETMİYOR...
Bu sırada kraliçe...
HAYRET! SARIŞIN YABANCI, NATAİ'YE BİLE MEYDAN OKUYOR AMA O DA ÖLMELİ...
Kraliçe orada sarkan bir ipi kuvvetle çeker...
Bu suretle sarayda bir çan çalmaya başlar...
TEHLİKE!..
DON
DON
KUTSAL ÇAN!
AKBAT HAZİNESİ TEHLİKEDE...
Böylece silahlı bir grup altın kapıya doğru koşmaya başlar...
Bu sırada...
YAKALARSA OLURSA MAHVOLURUM...
EZECEĞİM ŞİMDİ SENİ...

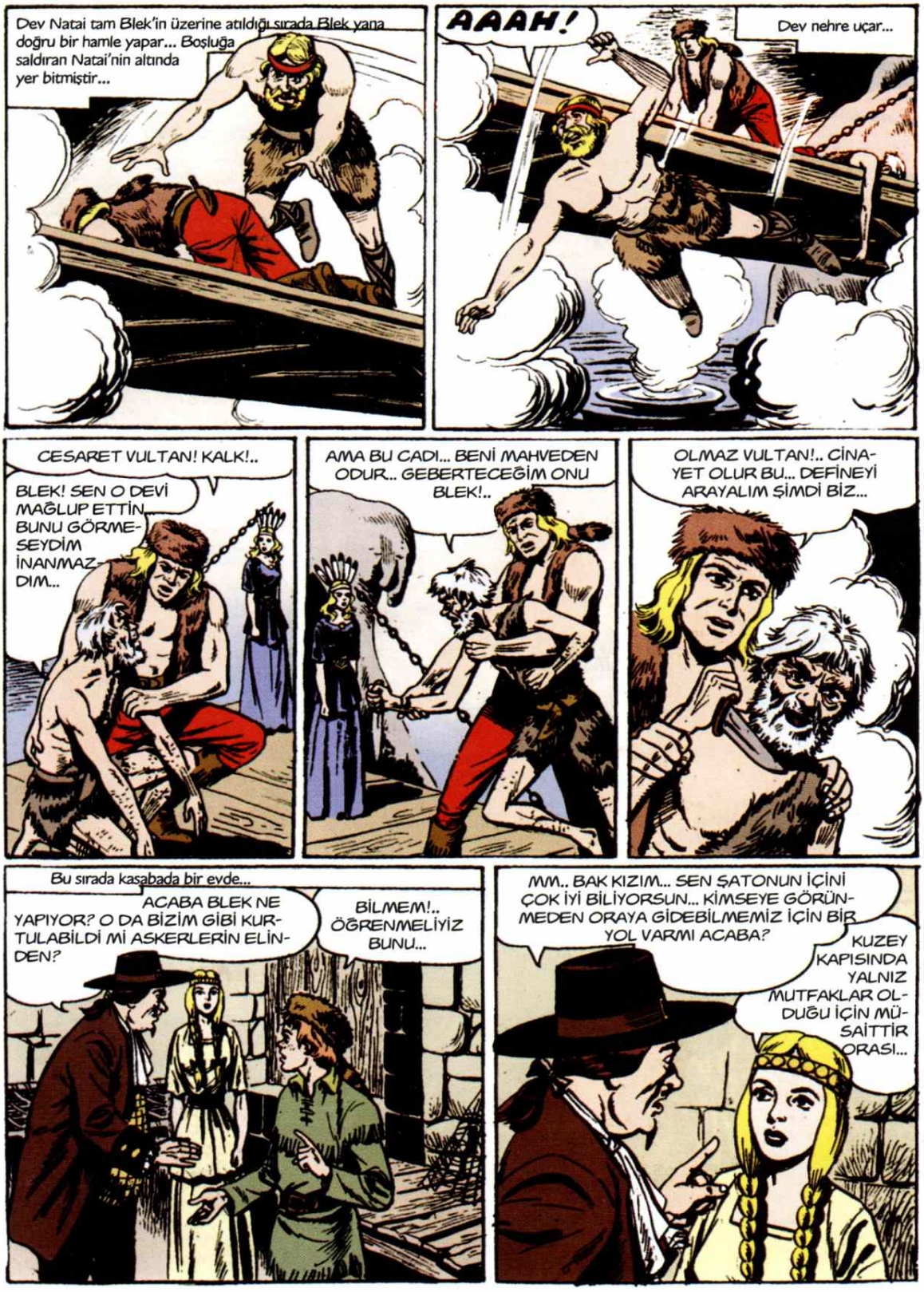
Dev Natai tam Blek'in üzerine atıldığı sırada Blek yana doğru bir hamle yapar... Boşluğa saldıran Natai'nin altında yer bitmiştir...
AAAH!
Dev nehre uçar...
CESARET VULTAN! KALK!..
BLEK! SEN O DEVİ MAĞLUP ETTİN... BUNU GÖRMESEYDİM İNANMAZDIM...
AMA BU CADI... BENİ MAHVEDEN ODUR.. GEBERTECEĞİM ONU BLEK!..
OLMAZ VULTAN!.. CİNAYET OLUR BU... DEFİNEYİ ARAYALIM ŞİMDİ BİZ...
Bu sırada kasabada bir evde...
ACABA BLEK NE YAPIYOR? O DA BİZİM GİBİ KURTULABİLDİ Mİ ASKERLERİN ELİNDEN?
BİLMEM!.. ÖĞRENMELİYİZ BUNU...
MM.. BAK KIZIM... SEN ŞATONUN İÇİNİ ÇOK İYİ BİLİYORSUN... KİMSEYE GÖRÜNMEDEN ORAYA GİDEBİLMEMİZ İÇİN BİR YOL VARMI ACABA?
KUZEY KAPISINDA YALNIZ MUTFAKLAR OLDUĞU İÇİN MÜSAİTTİR ORASI...

Profesör ve Rodi havanın kararmasını beklerler ve nihayet...
VAY CANINA! BOĞAZLARINA DA AMMA DÜŞKÜNLERMİŞ HA!..
VAKTİMİZ OLSAYDI ŞUNLARIN TADINA BİR BAKARDIK AMA...
GÜRÜLTÜ ETMEDEN SIYRILIVERELİM ŞURADAN YUKARI KATA...
BİZE AVCI DERLER.. FARELER GİBİ SESSİZ YÜRÜRÜZ...
HAY AKSİ!.. NEREDEN ÇIKTI BU KÜP DE?
CRASH!
HEY!.. KİMSİN SEN? YÜRÜ BAKALIM PRENS OTAH'A!..
YAZİK OLUYOR BU CANIM VAZOYO AMA NE YAPALIM.. AL!..
PACK
Az sonra bir salonda...
HAY AKSİ!.. GENE AYAK SESLERİ GELİYOR.. NE YAPACAĞIZ?
SAKLAN!..
MUHARİPLERİMİZ BİR KAÇ YABANCI YAKALAMIŞLAR PRENS...
GETİRİN BURAYA...

BUNLAR VADİMİZİN CİVARINDA DOLAŞANLARIN BİR KISMI... ÖBÜRLERİNİ TEMİZLEDİK... NE YAPALIM BUNLARI?
MADEN DE ÇALIŞTIRIN!..
BU DA ONLARIN SİLAHLARI... ATEŞ FIŞKIRTIYOR... BİR ÇOĞUMUZU ÖLDÜRDÜLER BUNUNLA...
BENİ SERBEST BIRAKIRSANIZ BUNUN KULLANILMASINI SİZE ÖĞRETİR, MUHARİPLERİNİZİ YENİLMEZ YAPARIM...
AL DA ÖĞRET BAKALIM...
AMA BARUT OLMADAN ÇALIŞMAZ BU... MUHARİPLERİNİZ BARUT FIÇILARIMIZI DA ALDILAR... BİR TANESİNİ GETİRSİNLER HİÇ OLMAZSA...
NEREDE O FIÇILAR?
GETİRTEYİM BİR TANE HEMEN...
DUYDUN MU RODİ? MANİ OLMALIYIZ BUNA!..
OLURUZ PROFESÖR!
Biraz sonra muharip fıçıyla dönerken...
OUCH!
PACK!

YAMANMIŞSINIZ DOĞRUSU!..
ÇABUK, KOŞ BOŞALT O FIÇIYI RODİ!..
Rodi süratle barutları boşaltır...
Ve birkaç dakika sonra...
OF KAFAM!.. KAFAMA TAŞ DÜŞMESİNİN TAM DA SIRASIYDI...
PRENS GEÇ KALDIM DİYE BENİ CEZALAN DIRMASA BARİ...
BAKIN!.. İŞTE BARUT VE PAÇAVRA KOYDUM... SIKIŞTIRDIM DA...
BU SİLAHLARIN BİRİ ON YAYDAN DAHA TEHLİKELİ...
GÖRECEĞİZ.
İŞTE TETİĞİ ÇEKİYORUM...
CLICK!
NEDEN PATLAMADI AMA?
BU ADAM BİZLE ALAY EDİYOR... MADENE GÖTÜRÜN ONLARI... YİRMİ DE KIRBAÇ ATIN ŞUNA...

HINZIR HERİF, LAYIĞINI BULDU İŞTE...
ŞİMDİLİK BU YABANİLER O SİLAHLARI KULLANAMAZLAR..
Bu sırada...
İŞTE DEFİNE BURADA BLEK BAK!..
BÜTÜN BU ALTINLARLA KOCA BİR ORDUYU BİLE SİLAHLANDIRABİLİRİZ...
HA... HA... HA!.. ALTIN ALTIN!..
YABANCI, HAZİNEMİZİN KUTSALLIĞINI BOZDUN... AMA ŞİMDİ CEZANI ÇEKECEKSİN...
Gerçekten de bu sırada yolda...
MUHARİPLER GELİYOR VULTAN!.. AYAK SESLERİNİ DUYUYOR MUSUN? KAÇALIM...
TAM AMACIMIZA ULAŞMIŞKEN KAÇACAK MIYIZ?
NASILSA YERİNİ ÖĞRENDİK HAZİNENİN... SONRA TEKRAR GELİRİZ... ŞİMDİ KAÇMAMIZ LAZIM...

EYVAH!..
ŞU DAR DEHLİZE DALALIM... TAKİP GÜÇ OLUR ORADA...

SEN KAÇ!.. BEN BİRAZ OYALAR SONRA SANA YETİŞİRİM...

Vultan kaçar ama...
AH!

Ama Vultan gene de yoluna devam eder...

Bu sırada dehlizin ağzında...
BİR KAÇINI DAHA YIKARSAM AĞIZ TIKANACAK!..

GÜZEL!.. BUNLARI TEMİZLEYENE KADAR BEN DE EPEY UZAKLAŞIRIM...

ŞU SÜTUNU YIKABİLİRSEM TAKİPÇİLERİMİN YOLUNU TIKAMIŞ OLURUM...

Blek sütuna yüklenir...

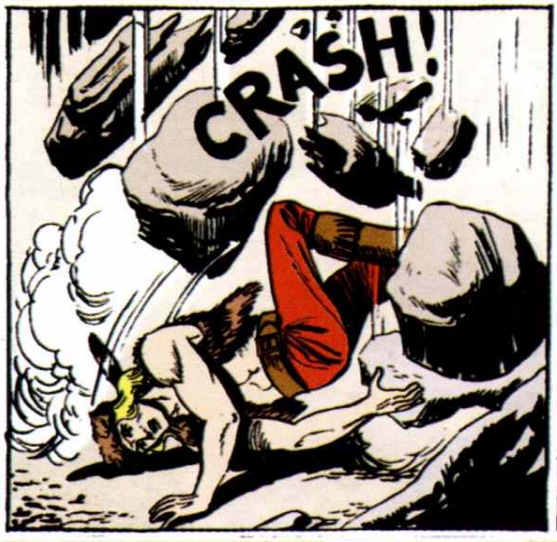
CRASH!

GÜZEL!.. ASKERLERLE ARAMIZ İYİCE KAPANDI ARTIK...
İYİ AMA BU DEHLİZİN BAŞKA ÇIKIŞ YOLU YOK Kİ BLEK... ÇIKAMAYACAĞIZ BURADAN...

DEME!.. AMA SEN YARALISIN VULTAN...

CESARET!.. ÇIKARAYIM ONU...
NAFİLE BLEK!.. BENİM İŞİM TAMAM...

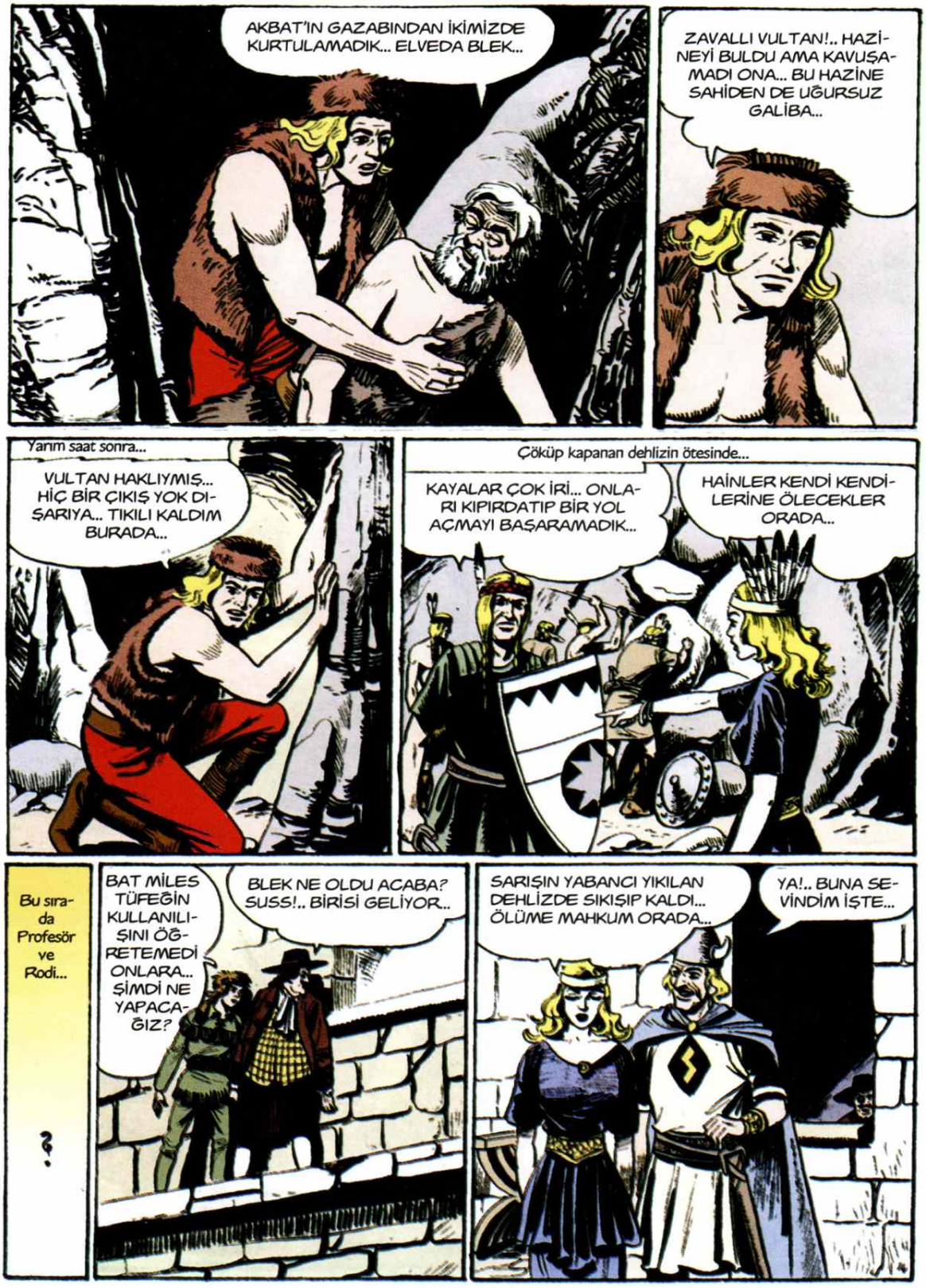
AKBAT'IN GAZABINDAN İKİMİZDE KURTULAMADIK... ELVEDA BLEK...
ZAVALLI VULTAN!.. HAZİNEYİ BULDU AMA KAVUŞAMADI ONA... BU HAZİNE SAHİDEN DE UĞURSUZ GALİBA...
Yarım saat sonra...
VULTAN HAKLIYMIŞ... HİÇ BİR ÇIKIŞ YOK DIŞARIYA... TIKILI KALDIM BURADA...
Çöküp kapanan dehlizin ötesinde...
KAYALAR ÇOK İRİ... ONLARI KIPIRDATIP BİR YOL AÇMAYI BAŞARAMADIK...
HAİNLER KENDİ KENDİLERİNE ÖLECEKLER ORADA...
Bu sırada Profesör ve Rodi...
?
BAT MİLES TÜFEĞİN KULLANILIŞINI ÖĞRETEMEDİ ONLARA... ŞİMDİ NE YAPACAĞIZ?
BLEK NE OLDU ACABA? SUSS!.. BİRİSİ GELİYOR..
SARIŞIN YABANCI YIKILAN DEHLİZDE SIKIŞIP KALDI... ÖLÜME MAHKUM ORADA...
YA!.. BUNA SEVİNDİM İŞTE...

ONUN ÖLÜMÜNE İLGİSİZ KALIŞINIZ İSE AYRICA SEVİNDİRDİ BENİ KRALİÇEM...
SUSUN!.. BLEK'TEN DEĞERSİZ OLAN KİMSELERE VERMEYECEĞİM KALBİMİ...
AMA BEN
SUSUN!.. BLEK GİBİ BİR KAHRAMANIN YANINDA ÇOCUK KALIRSINIZ SİZ... YALNIZ BIRAKIN BENİ LÜTFEN...

SUS! AĞLAMA RODİ... BELKİ BİRŞEYLER YAPABİLİRİZ ONUN İÇİN...
TAMAM!.. BULDUM!.. DEMİN ONLARA OYNADIĞIMIZ O OYUN SONUNDA BARUT FIÇILARINI İŞE YARAMAZ DİYE AVLUDA BIRAKMIŞLAR.. BU FIÇILARI KULLANARAK KURTARABİLİRİZ ...
... BLEK'İ...
NASIL OLUR?

ORASI MUHAFIZ VE NÖBETÇİ DOLU BİLİYORSUNUZ...
ORASINI SONRA DÜŞÜNÜRÜZ... ŞU FIÇILARI ALALIM ÖNCE BİZ...

Bu sırada...
BİR AN EVVEL BURADAN ÇIKMANIN YOLUNU BULAMAZSAM BOĞULACAĞIM...

Blek ümitsizlikle tekrar kurtulmak için faaliyete başlarken...
Profesör ve Rodi de mutfağa gelirler...
PRENS DEHLİZDE Kİ VE ALTIN KAPIDA Kİ MUHAFIZLARA YEMEK GÖTÜRMEMİZİ EMRETTİ...
NE YAPACAĞIMIZI ANLADIN MI ŞİMDİ RODİ?
TABİ!.. GİDELİM!..
Az sonra...
BİRAZ KÜÇÜKSÜN AMA KARANLIKTA SENİ DE BİR ASKER ZANNEDERLER...
İŞTE YİYECEKLERİNİZ... KAPIYI AÇIN!.. DEHLİZDEKİLERE DE GÖTÜRECEĞİZ...
KİMSİN SEN? İLK OLARAK GÖRÜYORUM SENİ...
ASKERLERDEN BİRİNİN OĞLUYUM... ASIL BABAM GETİRECEKTİ BUNLARI AMA...
SARHOŞ OLDUĞU İÇİN O GELEMEDİ...
HA! HA! BABAN AYYAŞ DEMEK... GEÇ BAKALIM HAYDİ...

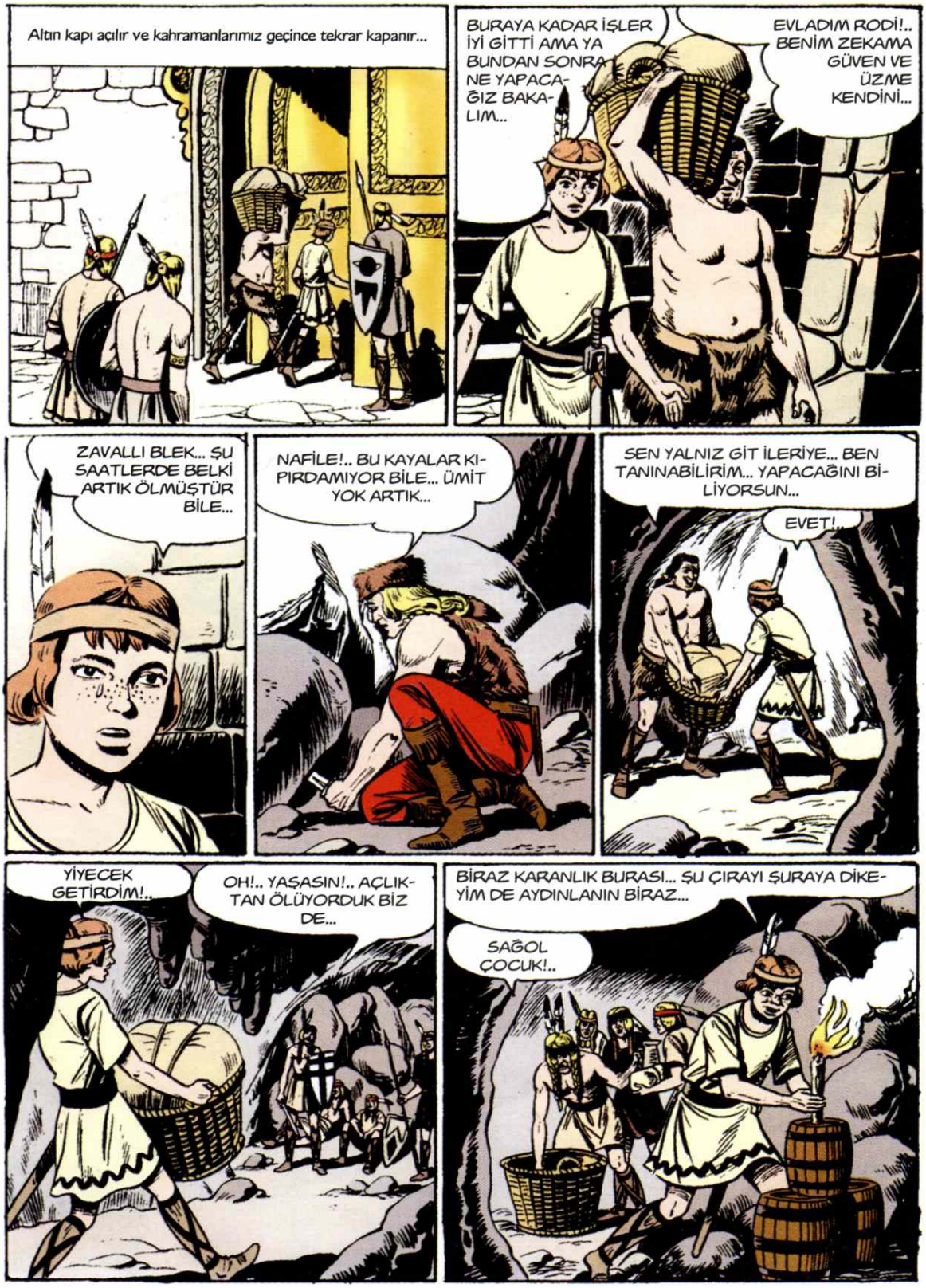
Altın kapı açılır ve kahramanlarımız geçince tekrar kapanır...
BURAYA KADAR İŞLER İYİ GİTTİ AMA YA BUNDAN SONRA NE YAPACAĞIZ BAKALIM...
EVLADIM RODİ!.. BENİM ZEKAMA GÜVEN VE ÜZME KENDİNİ...
ZAVALLI BLEK... ŞU SAATLERDE BELKİ ARTIK ÖLMÜŞTÜR BİLE...
NAFİLE!.. BU KAYALAR KIPIRDAMIYOR BİLE... ÜMİT YOK ARTIK...
SEN YALNIZ GİT İLERİYE... BEN TANINABİLİRİM... YAPACAĞINI BİLİYORSUN...
EVET!..
YİYECEK GETİRDİM!..
OH!.. YAŞASIN!.. AÇLIKTAN ÖLÜYORDUK BİZ DE...
BİRAZ KARANLIK BURASI... ŞU ÇIRAYI ŞURAYA DİKEYİM DE AYDINLANIN BİRAZ...
SAĞOL ÇOCUK!..

HAYDİ HOŞÇAKALIN ARTIK...
BRAVO RODİ...
AYNEN DEDİĞİNİZ GİBİ YAPTIM... BİR ŞEYDEN ŞÜPHELENMEDİLER!..
GÜZEL!.. BEKLEYECEĞİZ ARTIK... AZ SONRA ÇIRANIN ALEVİ FIÇIYA DEĞİNCE HEPSİ HAVAYA UÇACAKLAR...
Bu sırada...
OF!.. KENDİMİ KAYBETMEK ÜZEREYİM ARTIK...
Birkaç dakika sonra...
BRRANG!
YAŞASIN!.. BİR YOL AÇILDI DEHLİZDEN BAK...
ÇABUK KOŞALIM PROFESÖR...
BLEK! YAŞIYOR!..
RODİ!.. PROFESÖR!.. AZ DAHA BENİ SAĞ OLARAK BULAMAYACAKTINIZ...

KAPIDA NÖBETÇİLER VAR.. BAKALIM NASIL ÇIKACAĞIZ BURADAN BLEK...
KORKMA SEN!..
BURADAN ORMANIN TAM ORTASINA ÇIKAN BİR YOL VAR.. ORADAN ÇIKACAĞIZ...
İŞTE YOLUN AĞZI BURASI... GELİN PEŞİMDEN...
Az sonra Vultan'ın mağarasında...
BURASI ÇOK EMNİYETLİ BİR YER DOĞRUSU BLEK...
EVET!.. BİRAZ UYUYACAĞIM ŞİMDİ...
Ertesi gün Blek yiyecek bulmak için mağaradan çıkar...
BU ORMANDA AV HAYVANI VAR MI ACABA?
Az sonra...
NE KADAR KISIR BİR ORMAN... BU GİDİŞLE TARLA FARESİNE RAZI OLACAĞIM GALİBA...
Fakat Blek birden durur... Sesler işitmiştir...
ŞU TARAFTA BİRİLERİ OLACAK...

48,49,50... AMMA BAYILMAZ ŞEYMİŞ...
İSYAN EDEN KÖLELERİN SONU ÖLÜMDÜR... KAÇIL ARTIK SEN...

KIRBAÇLARI YERKEN İNLEMEDİ BİLE... AMA ŞU OK İŞİNİ BİTİRECEK ŞİMDİ...
ÇABUK OL DA DÖNELİM ARTIK...

ASLA DÖNEMEYECEKSİNİZ KATİL HERİFLER...

Asker okunu atmadan bir saniye önce...
AH!
O DA NESİ?

SARIŞIN YABANCI!..

ŞİMDİ VURDUĞUN O KIRBAÇLARIN CEZASINI ÇEKECEKSİN...

PACK!

SMACK!
AL BAKAYIM ŞUNU...

BEYAZADAM KURTARDI BENİ... BUNU UNUTMAYACAĞIM...
AKBAT'IN DÜŞMANLARI BLEK'İN DOSTLARIDIR...

Az sonra mağarada...
NEDEN ÖLDÜRMEK İSTİYORLARDI SENİ?
ADIM SARITÜY... ARKADAŞLARIMLA İSYANA KALKTIK...

MADENDE HÜRRİYETE SUSAMIŞ YÜZ KADAR ESİR VAR... ONLARI SİLAHLANDIRABİLİRSEK İSYAN ÇIKARIR HAZİNEYİ ELDE EDERİZ...
AMA BU ÇOK TEHLİKELİ BİR İŞ BLEK... VAZGEÇ!..

TAM DEFİNEYİ BULMUŞKEN VAZ MI GEÇECEĞİZ ONDAN...
BU HAZİNEYLE MİLLİYETÇİLERİ SİLAHLANDIRIP HÜRRİYET SAVAŞINI KAZANABİLİRİZ...

PEKALA!.. ÖYLE OLSUN!.. MADEM SİZLER ÖMRÜNÜZÜ BU UĞURSUZ VADİDE TÜKETMEYE KARARLISINIZ O HALDE ŞU KESKİN ZEKA DAİMA HİZMETİNİZDE OLACAKTIR..

ZATEN BİZİ TERKETMEYECEĞİNİZİ BİLİYORDUM PROFESÖR..
BİZ ÜÇÜMÜZ SİLAH TEMİN EDERKEN, SEN DE BLEK...
Hava kararırken madenin kapısında...
Bir gölge belirir ve birden...
GÜZEL!.. MADEN OCAĞININ KAPISI SERBEST...
Ve az sonra ocakta...
KİMSEYE GÖRÜNMEDEN GEÇEYİM ŞURADAN...
Aynı anda Profesör, Rodi ve Sarıtüy...
BU YAŞTA BU GÖBEKLE DAM TEPELERİNDE...
SİLAH DEPOSUNA GİDEBİLMEK İÇİN EN EMİN YOL BURASI PROFESÖR

DOĞRU AMA BİR İLİM ADAMININ TAKİP EDECEĞİ YOL DEĞİL BU...
İŞTE GELDİK DEPOYA... AMA BAKILACAK OLURSA İYİ KORUNUYOR BURASI...
Bu sırada Blek...
MUHAFIZLARIN ÇOĞU KAPI TARAFINDALAR... ESİRLERİN BAŞINDA BİR KAÇ KİŞİ VAR YALNIZ... BU İYİ İŞTE...
İŞTE ESİRLER VE MUHAFIZLARI...
BAK HELE!.. BAT MİLES DE ARALARINDA... SEN DE GÖRECEKSİN...
ESİRLER BENİMLE BİRLİK OLMAZLARSA HER ŞEY MAHVOLUR...
Blek birden yerinden fırlar ve bir hamlede birkaç nöbetçiyi yere serer...
ESİRLER!.. HAYDİ AYAKLANIN ARTIK!..
HÜRRİYET SİZİ BEKLİYOR... TEMİZLEYİN ÖBÜRLERİNİ...

Blek'in saldırışından cesaret alan Kızılderili'ler de savaşa katılırlar...

GAYRET ARKADAŞLAR... HÜRRİYET ANI GELDİ ARTIK...

KALKIN KARDEŞLERİM...

GADDARLARA HÜCUM!..

Muhafızlar temizlenir...

ŞİMDİ OCAĞIN KAPISINDAKİ MUHAFIZLARA BİR BASKIN YAPACAĞIZ...

AMA BİZİM SİLAHIMIZ BİLE YOK... NASIL OLACAK BU?

BENİM İKİ ARKADAŞIM SİLAH DEPOSUNU YAĞMALAMAYA GİTMİŞLERDİ... YÜRÜYÜN...

BU ŞEYTAN BLEK TEŞEBBÜSÜNDE BAŞARILI OLABİLİR... AMA BEN...

DURUMU PRENS OTAH'A DUYURURSAM... PRENS BANA MÜKAFAT OLARAK HÜRRİYETİMİ BAĞIŞLAR...

Blek ve yerliler kapıya doğru giderlerken...
GİDEDURSUNLAR BAKALIM... BEN ŞİMDİ YUVALARINI YAPARIM O SERSERİLERİN...

O sırada...
MUHAFIZ DOLU BURASI... ŞİMDİ NE YAPACAĞIZ PROFESÖR?
GELİN!..

Az sonra damda sessizce bir delik açarlar...
HAYDİ RODİ!.. ŞİMDİ SEN AŞAĞIYA İN!..

SİLAHLARIN YANINDA KİMSE YOK BEREKET VERSİN... GAYRET RODİ...

Bu sırada kraliyet sarayında...
BU ESİRİN SÖYLEYECEĞİ MÜHİM ŞEYLER VARMIŞ SİZE...
NASIL ÇIKMIŞ BU OCAKTAN?
BİR DAKİKA PRENS HAZRETLERİ... BLEK OCAKTAKİ ESİRLERİ AYAKLANDIRDI... İKİ ARKADAŞI DA SİLAH DEPOSUNU SOYUYORLAR...
NE? BÜTÜN MUHAFIZLARI TOPLAYIN ÇABUK...
ÖNCE SİLAH DEPOSUNA GİDİP ASİLERİN SİLAHLANMALIRINA MANİ OLALIM!..
Kapıdaki kapıdaki muhafızlarda temizlenmişlerdir...
AH!
BU BANA VURDUĞUN KIRBAÇLAR İÇİN...
ŞİMDİ SİLAHLARI BEKLEYECEĞİZ... AMA DURUN... BAT MİLES NEREDE?
YOK OLMUŞ ORTADAN...
O HAİN GERİDE KALMIŞTI BİR ARA...
YA!.. ŞUNA EMİNİM Kİ ŞU ANDA O ALÇAK, ARKAMIZDAN BİR TAKIM OYUNLAR OYNAMAKLA MEŞGUL...

PRENSE VEYA KRALİÇEYE GİTMİŞTİR MUTLAKA... GELİN ÇABUK BENLE...
Bu sırada...
HAYLİ SİLAH ÇEKMİŞ DURUMDAYIZ YUKARI...
ARTIK SIVIŞALIM...
ORADALAR! GEBERTİN ONLARI...
TESLİM OLUN! BAŞKA ÇARENİZ YOK...
VAY CANINA! PRENS!..
MANİTU! MAHVOLDUK!..
TESLİM OLURSAK CANIMIZI ÇIKARIRLAR BİZİM...
GELİN DE KENDİNİZ TESLİM ALIN...
AŞİLERE ÖLÜM!..
HA! HA! HA! YAŞASIN!.. BLEK VE ARKADAŞLARININ SONU GELDİ ARTIK...
YANILIYORSUN ALÇAK HERİF!
İLERİ KARDEŞLERİM!.. HÜCUUUUM...

Böylece Blek ve arkadaşları muhafızlara saldırırlar...
HAYDİ PROFESÖR... BİZ DE KARIŞALIM ŞU GÜRÜLTÜYE...
HAZIR MISINIZ?
HAZIRIM EVLAT!..
BAK BU ROMATİZMAYA İYİ GELİR..
BU DA BAŞ AĞRISINA...
YETER... YE...
ALÇAK SENİ!..
SMACK!
SİNEK KADAR DA CANSIZMIŞ...
Fakat Blek dönünce...
MUTLAKA ÖLECEKSİN BU GÜN BLEK...

Fakat başka biri...
AL!.. HAİN!..
AH!
FELAKET! KAYBETTİK KAÇALIM!..
Otah ve kalan adamları şatoya kaçarlar...
KAPIYI KAPAYIN!.. SAVAŞ YERLERİNE ÇIKIN!..
NE OLUYOR? BEN DE GALİP GELDİNİZ ZANNEDİYORDUM...
BU O KADAR KOLAY DEĞİL...
NASIL OLUR? ONLAR YÜZ, BİZ İSE İKİYÜZ KİŞİYİZ...
İDİK... ZİRA BLEK VE YANINDAKİLER ERİTTİ BİZİ MAJESTE...
HAYRET!..
BAŞLARINDA BLEK OLMASAYDI... MAĞLUP OLURLARDI...
BENİ DİNLEYİP ÖLDÜRSEYDİNİZ ONU BÖYLE OLMAZDI İŞTE...

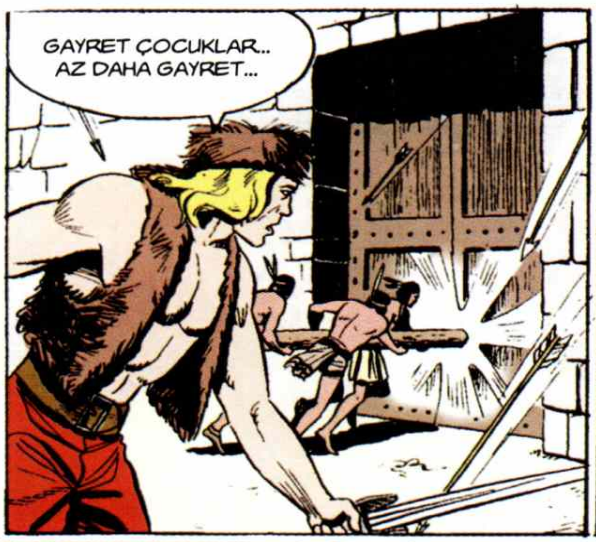
GAYRET ÇOCUKLAR... AZ DAHA GAYRET...

SARIŞIN YABANCI...
ŞİMDİ GEBERECEK O DA...

Fakat tam o sırada...

AH!

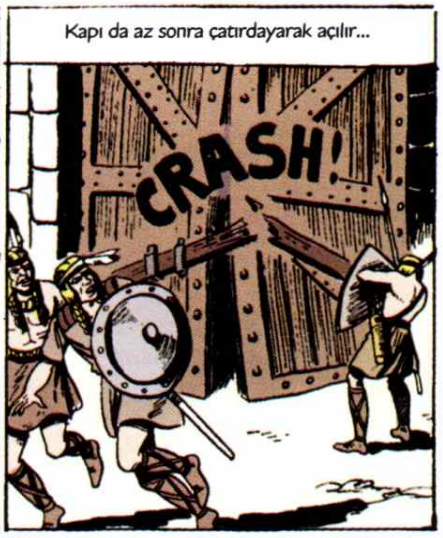
Kapı da az sonra çatırdayarak açılır...
CRASH!

Ve kahramanlarımız içeri dalarlar...

ARTIK MAHVOLDUK!..
BEN ONLARI DURDURURUM!.. GELİN ÇABUK...

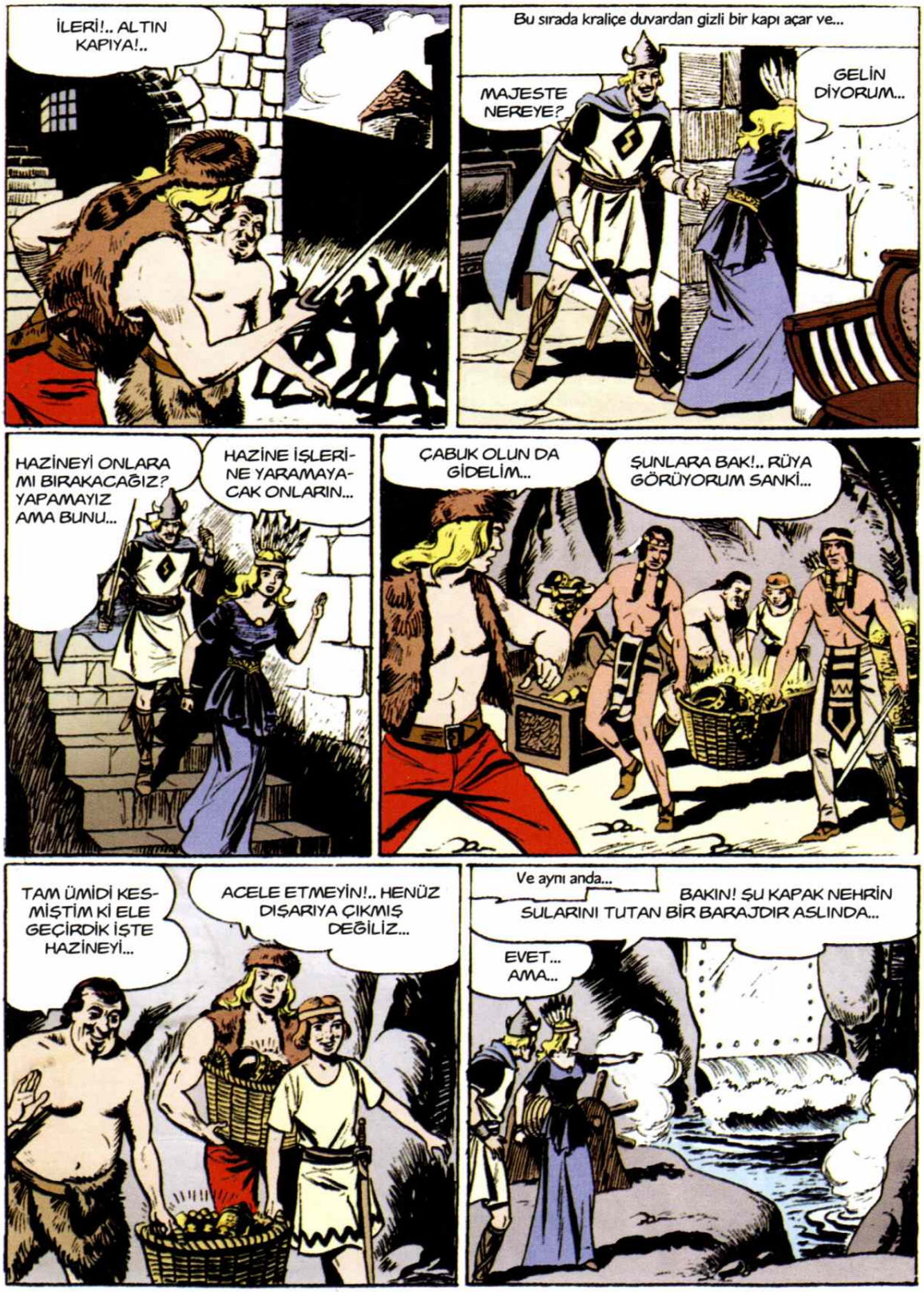
İLERİ!.. ALTIN KAPIYA!..
Bu sırada kraliçe duvardan gizli bir kapı açar ve...
MAJESTE NEREYE?
GELİN DİYORUM...
HAZİNEYİ ONLARA MI BIRAKACAĞIZ? YAPAMAYIZ AMA BUNU...
HAZİNE İŞLERİNE YARAMAYACAK ONLARIN...
ÇABUK OLUN DA GİDELİM...
ŞUNLARA BAK!.. RÜYA GÖRÜYORUM SANKİ...
TAM ÜMİDİ KESMİŞTİM Kİ ELE GEÇİRDİK İŞTE HAZİNEYİ...
ACELE ETMEYİN!.. HENÜZ DIŞARIYA ÇIKMIŞ DEĞİLİZ...
Ve aynı anda...
BAKIN! ŞU KAPAK NEHRİN SULARINI TUTAN BİR BARAJDIR ASLINDA...
EVET... AMA...

ŞU IRGATI ÇEVİRİNCE ONLAR DA BİZ DE KAYNAR SULARDA YOK OLACAĞIZ... YARDIM ET!..
NASIL? HEPİMİZ Mİ? HAYIR! OLAMAZ!..

EMRİMİ DİNLEMİYORSUN HA!..
YAPAMAYACAKSINIZ BUNU!..

TANRIM!..
DUR!

AH!

İNTİKAMIMI ALACAĞIM!..

Nitekim kapak açılınca kaynar sular içeri hücum eder...
AAAH!

Bu sırada...
ARTIK UZAKLAŞALIM BURALARDAN...
ACAYİP BİR UĞULTU DUYUYORUM...

EVET! EYVAH!.. KAYNAR SU!..
VADİNİN ÇIKIŞ YERİNE KOŞUN...
Herkes çılgınca koşmaya başlar...
Yolda düşenler ölürler...
AH!
CESARET PROFESÖR!... AÇIN BACAKLARINIZI...
BU GÖBEKLE KOLAY MI OĞLUM...
GAYRET ÇOCUKLAR!.. BU SON GAYRETİMİZ OLACAK... DAYANIN...
Az sonra sağ kalanlar buz levhanın dışına çıkarlar...
KURTULDUK... SULAR BU SEVİYEYE ÇIKAMAZ ARTIK...
BÜTÜN BUNLAR BİR RÜYAYDI SANKİ...

NE RÜYASI? OF BACAKLARIM... ÜŞÜYORUM DA HEM...
TABİ ÜŞÜRSÜNÜZ... ÇOK DEKOLTESİNİZ ZİRA... HA... HA...
TERBİYESİZ SENİ... BEN...
BIRAKIN KAVGAYI DA YOLA ÇIKALIM ARTIK ÇOCUKLAR..
Birkaç gün sonra da bir Kızılderili köyüne varırlar...
BEYAZ ADAM BLEK YALNIZ KARDEŞLERİMİ KURTARMAKLA KALMADI AYNI ZAMANDA O HAİN İNSANLARI DA YOK ETTİ ORTADAN...
FENA ADAMLARDI ONLAR!..
ŞİMDİ BİRAZ MÜCEVHER KARŞILIĞI AT İSTEYECEĞİZ SİZDEN...
MÜCEVHER İSTEMEZ... BİZE EN BÜYÜK HAZİNE HÜRRİYETİMİZDİR...
Az sonra gene yola çıkarlar...
REİS HAKLI... ASIL SERVET HÜRRİYETTİR..
BU HAZİNEYİ DE HÜRRİYET İÇİN ELDE ETTİK ZATEN...
BUNUNLA SİLAH ALIP SALDIRGANLARI KOVACAĞIZ TOPRAKLARIMIZDAN...
Bu maceranın SONU
Le grande BLEK

Çizgi Roman tutkunlarının adresi;

"Büyülü Rüzgar Çizgi Roman Sahaf" benzersiz arşiviyle; Kadıköy'de Çizgi Roman tutkunlarıyla buluşuyor....

Ülkemizde düzenli olarak yayımlanan bütün çizgi romanların en yeni sayılarının yanısıra; Zagor, Judas, Martin Mystere, Conan, Mister No, Teksas, Tommiks, Tex ve daha pek çok efsanevi çizgi roman kahramanına ait maceraların arşiv sayılarını da "Büyülü Rüzgar Çizgi Roman Sahaf"da bulabilirsiniz....

BÜYÜLÜ RÜZGAR
çizgi roman

Caferağa Neşet Ömer Sok. Kadıköy İş Merkezi No:10/2 (Alt Kat) Kadıköy - İstanbul
(Kadıköy PTT'nin arkası) Tel: (0216) 345 14 06 e-mail: buyuluruzgar@mynet.com

HOZ COMICS!

3 YENİ YIL HEDİYESİ

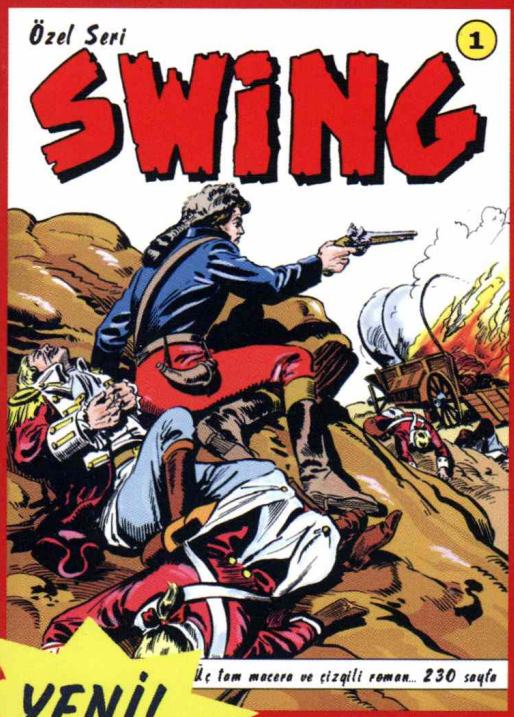

YENİ!..

1 OCAK 2005

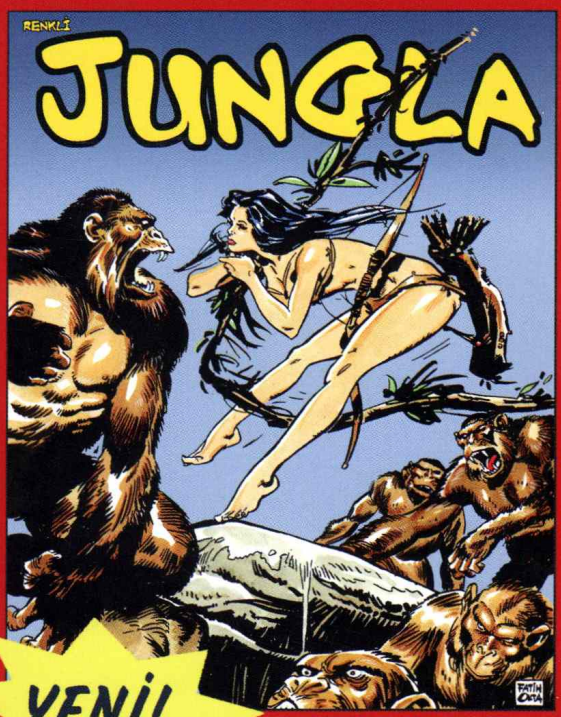

YENİ!..

1 OCAK 2005

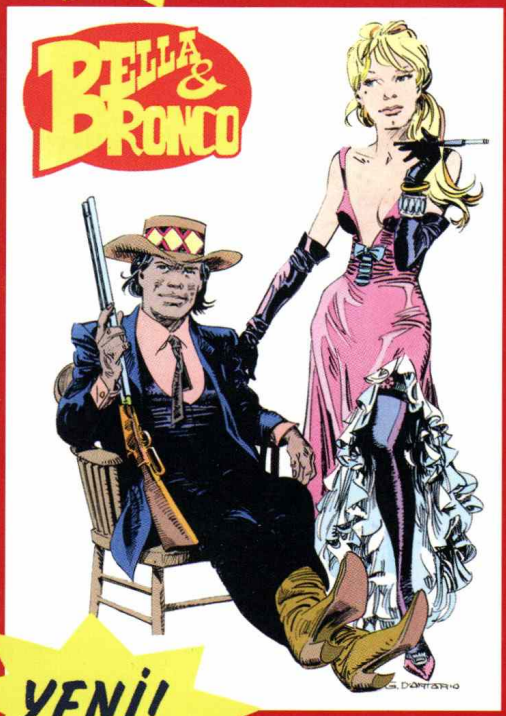

YENİ!..

15 OCAK 2005

✓ Ormanların dişi savaşçısı JUNGLA
Yeni çizgilerle, ilk kez renkli..

✓ SWİNG'le kaldığı yerden...
Siyah-beyaz 3 macera ve
24 sayfa renkli resimli roman...
Toplam 230 sayfa...

✓ West çizerlerinden bir İtalyan klasiği
BELLA & BRONCO... 130 sayfa... m
Türkiye'de ilk kez...

3 YTL
.000.000 TL